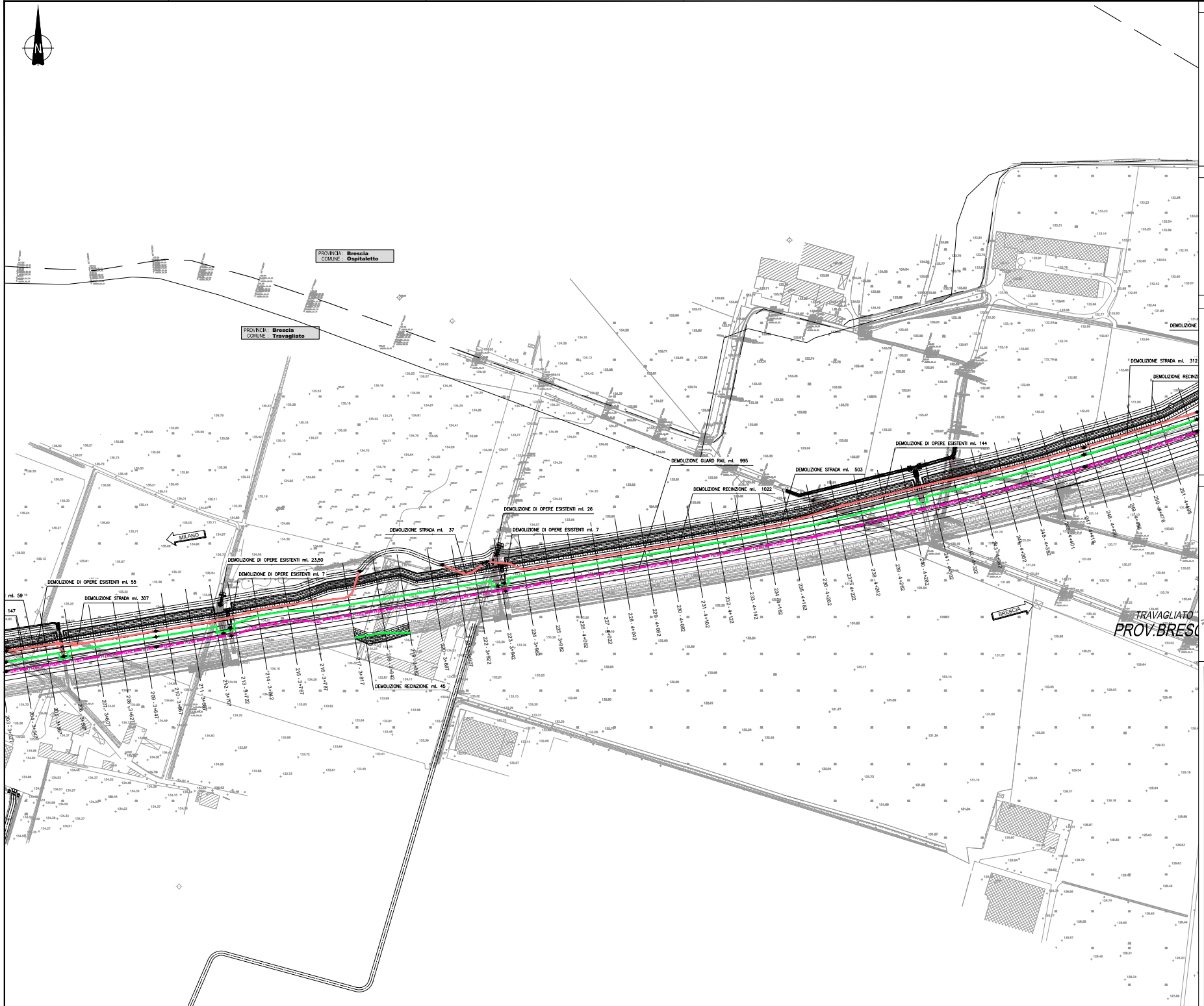

ELABORATI DI RIFERIMENTO

DESCRIZIONE	CODICE

NOTE

LEGENDA

- CONFINI COMUNALI
- 0+500 ETTOMETRICHE
- LIMITI DI QUOTATURA
- DEMOLIZIONE RECINZIONE
- DEMOLIZIONE RECINZIONE
- DEMOLIZIONE PARZIALE O INTERA DI OPERE ESISTENTI
- H3BL DEMOLIZIONE GUARD RAIL
- DEMOLIZIONE CANALETTA ALLA FRANCESE
- DEMOLIZIONE CONDOTTE DI SCARICO

QUADRO DI UNIONE

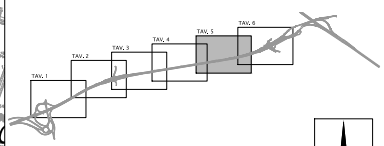

APPROVATO SDP

CONCEDENTE: CONCESSIONI AUTOSTRADALI LOMBARDE

CONCESSIONARIA: Società di Progetto BREBEMI SPA

CUP E31B05000390007

COLLEGAMENTO AUTOSTRADALE DI CONNESSIONE TRA LE CITTA' DI BRESCIA E MILANO

PROCEDURA AUTORIZZATIVA D. LGS 163/2006
DELIBERA C.I.P.E. DI APPROVAZIONE DEL PROGETTO DEFINITIVO N° 42/2009

INTERCONNESSIONE A35-A4 PROGETTO DEFINITIVO

INTERCONNESSIONE A35-A4

RADDOPPIO CARREGGIATA LOTTO 0A PROG. 0+820 - 5+060

DMAX1 - DEMOLIZIONI

PLANIMETRIA - TAVOLA 5

Società di Progetto Brebemi SpA

PROGETTAZIONE: CONSORZIO B.B.M.

PER IL CONSORZIO
IL PROGETTISTA RESPONSABILE INTEGRAZIONE PRESTAZIONI SPECIALISTICHE
IMPRESA PIZZAROTTI e C. SpA
Dott. Ing. Paolo Rizzini
Ordine degli Ingegneri di Parma N. 821

PER IL CONSORZIO
IL DIRETTORE TECNICO
IMPRESA PIZZAROTTI e C. SpA
Dott. Ing. Sandro De Maio
Ordine degli Ingegneri di Potenza N. 631

VERIFICA :

| L.O. | IDENTIFICAZIONE ELABORATO | | |