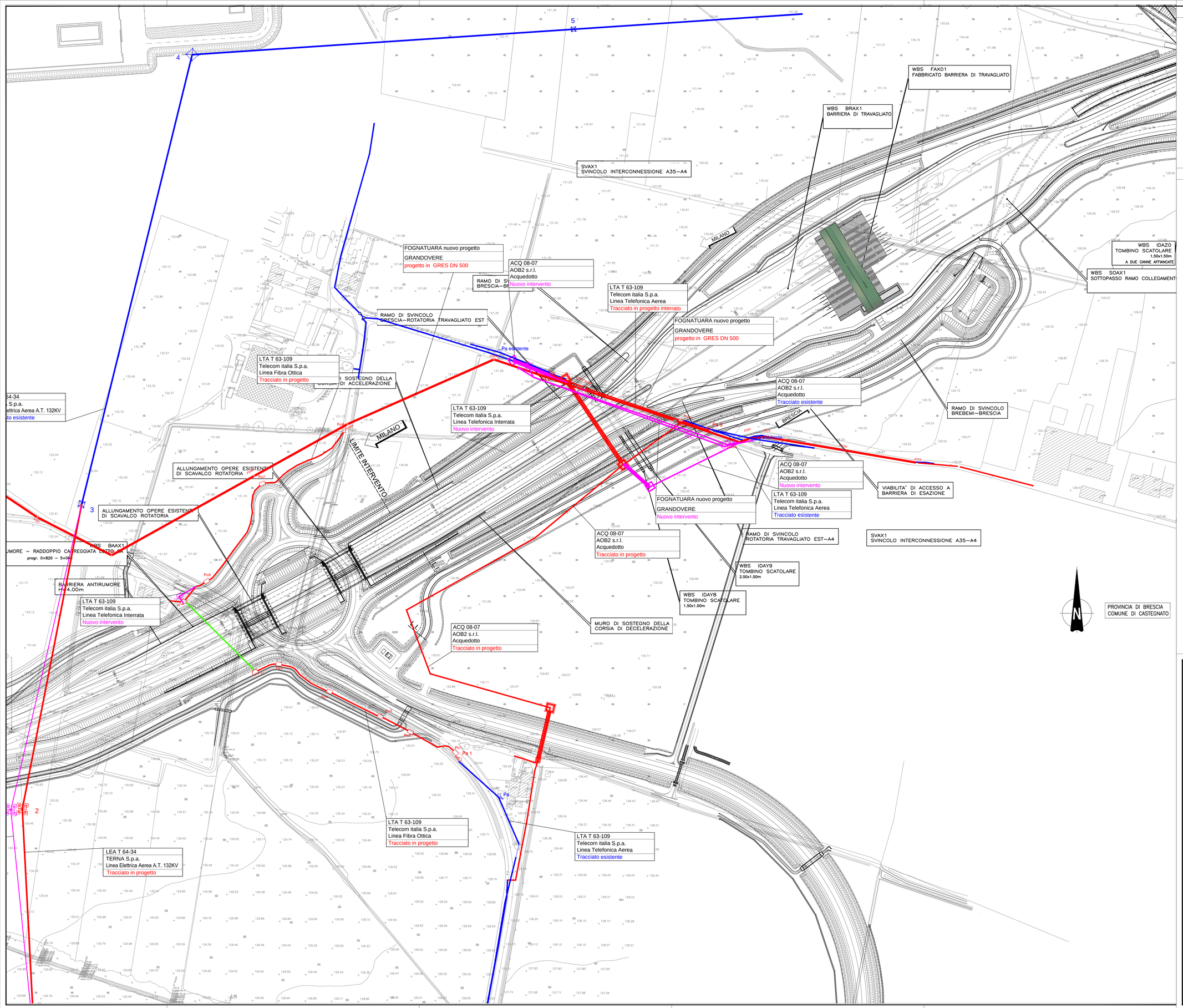

ELABORATI DI RIFERIMENTO

DESCRIZIONE	CODICE

NOTE

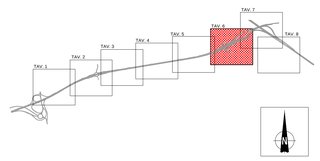

CONCEDENTE

CONCESSIONI AUTOSTRADALI LOMBARDE

CONCESSIONARIA

SOCIETÀ DI PROGETTO BREBEMI SPA

CUP E31B05000390007

COLLEGAMENTO AUTOSTRADALE DI CONNESSIONE TRA LE CITTA' DI BRESCIA E MILANO

PROCEDURA AUTORIZZATIVA D. LGS 163/2006
DELIBERA C.I.P.E. DI APPROVAZIONE DEL PROGETTO DEFINITIVO N° 42/2009

INTERCONNESSIONE A35-A4 PROGETTO DEFINITIVO

INTERCONNESSIONE A35-A4

INTERCONNESSIONE A35-A4 DA PROG. 5+060

INTERFERENZE

PLANIMETRIA RISOLUZIONE INTERFERENZE

TAVOLA 6 DI 8

PROGETTAZIONE:

CONSORZIO B.B.M.

PER IL CONSORZIO
IL PROGETTISTA RESPONSABILE INTEGRAZIONE PRESTAZIONI SPECIALISTICHE
IMPRESA PIZZAROTTI & C. S.p.A.
Dott. Ing. Paolo Bruno
Ordine degli Ingegneri di Parma N. 821

PER IL CONSORZIO
IL DIRETTORE TECNICO
IMPRESA PIZZAROTTI & C. S.p.A.
Dott. Ing. Giovanni Abbate
Ordine degli Ingegneri di Potenza N. 631

VERIFICA :

APPROVATO SDP

I.D.	IDENTIFICAZIONE ELABORATO																		DATA:
	CANTI		TIPO	FASE	PLAN	LOTTO	SISTEMA	PROGR. OPERA	TRATTO	CARATT.	PROGRAM.	CARTA GENER.	CARATT. GENER.	ATTIVITÀ	ENTE				MARZO 2015
60461	04	PL	D	S	I1	IS	001	00	00	014	00	A	00						SCALA: 1:1000

ELABORAZIONE PROGETTUALE

IL PROGETTISTA
IMPRESA PIZZAROTTI & C. S.p.A.
Dott. Ing. Paolo Bruno
Ordine degli Ingegneri di Parma N. 821

REVISIONE

N.	REV.	DESCRIZIONE	DATA	REDATTO	DATA	CONTROLLATO	DATA	APPROVATO
1	00	RECEPIMENTO STRUTTURA REVISIONI	20 MARZO 2015	DEL	20 MARZO 2015	MAZZOLI	20 MARZO 2015	MAZZOLI
0	00	EMISSIONE	MARZO 2015	DEL	MARZO 2015	MAZZOLI	MARZO 2015	MAZZOLI

IL CONCEDENTE

CONCESSIONI AUTOSTRADALI LOMBARDE

IL CONCESSIONARIO

Società di Progetto Brebemi SpA

IL PRESENTE DOCUMENTO NON POTRA' ESSERE COPIATO, RIPRODOTTO O ALTRIMENTI PUBBLICATO, IN TUTTO O IN PARTE, SENZA IL CONSENSO SCRITTO DELLA SAP BREBEMI S.P.A.. OGNI UTILIZZO NON AUTORIZZATO SARA' PERSEGUITO A NORMA DI LEGGE
THIS DOCUMENT MAY NOT BE COPIED, REPRODUCED OR PUBLISHED, EITHER IN PART OR IN ITS ENTIRETY, WITHOUT THE WRITTEN PERMISSION OF SAP BREBEMI S.P.A., UNAUTHORIZED USE WILL BE PROSECUTED BY LAW.