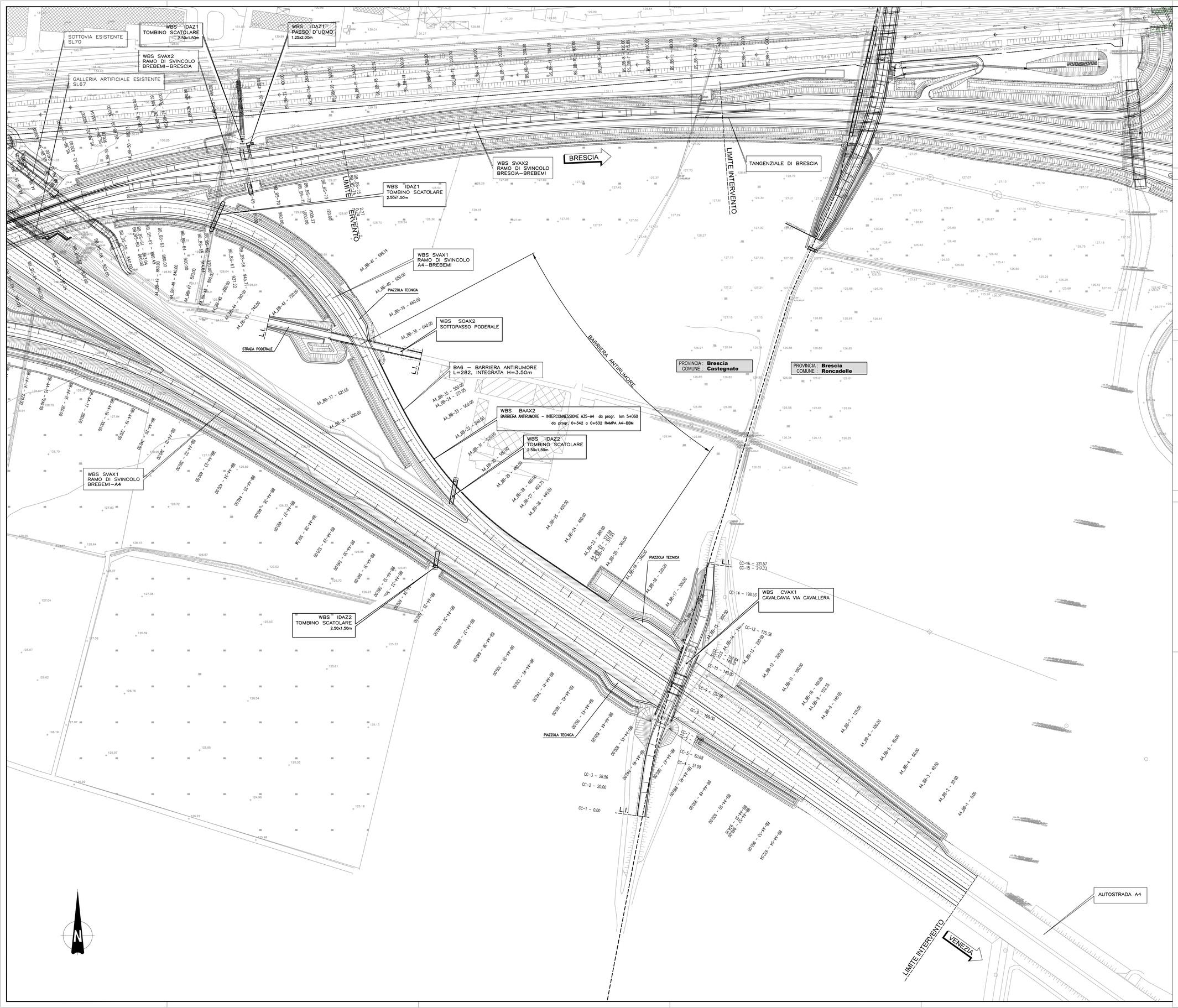

ELABORATI DI RIFERIMENTO

DESCRIZIONE	CODICE

NOTE

LEGENDA

L.I. — LIMITE INTERVENTO

QUADRO DI UNIONE

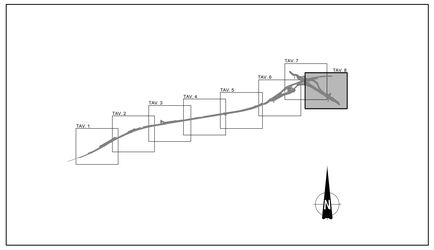

CONCEDENTE

CONCESSIONI AUTOSTRADALI LOMBARDE

CONCESSIONARIA

SOCIETÀ DI PROGETTO BREBEMI SPA

CUP E31B05000390007

COLLEGAMENTO AUTOSTRADALE DI CONNESSIONE TRA LE CITTA' DI BRESCIA E MILANO

PROCEDURA AUTORIZZATIVA D. LGS 163/2006
DELIBERA C.I.P.E. DI APPROVAZIONE DEL PROGETTO DEFINITIVO N° 42/2009

INTERCONNESSIONE A35-A4 PROGETTO DEFINITIVO

INTERCONNESSIONE A35-A4

INTERCONNESSIONE A35-A4 DA PROG. 5+060

SVAX1 - SVINCOLO INTERCONNESSIONE A35-A4

PLANIMETRIA DI PROGETTO 3/3

PROGETTAZIONE:

CONSORZIO B.B.M.

PER IL CONSORZIO
IL PROGETTISTA RESPONSABILE INTEGRAZIONE PRESTAZIONI SPECIALISTICHE
IMPRESA PIZZAROTTI e C. S.p.A.
(Dott. Ing. Alberto Mazzoni)
Ordine degli Ingegneri di Parma N. 821

PER IL CONSORZIO
IL DIRETTORE TECNICO
IMPRESA PIZZAROTTI e C. S.p.A.
(Dott. Ing. Alberto Mazzoni)
Ordine degli Ingegneri di Potenza N. 631

VERIFICA :

APPROVATO SDP

I.D.	IDENTIFICAZIONE ELABORATO															DATA:
	ELABT.	TIPO	FASE	N.G.	LOTTO	ORIGINE	PROG. ORIGINE	TRATTO	CAMPO	PROGRR.	PARTE GRAF.	STATO	REV.			MARZO 2015
60316	04	PL	D	I	I1	SV	AX1	00	00	003	00	A	01			SCALA: 1:1000

ELABORAZIONE PROGETTUALE

IL PROGETTISTA
IMPRESA PIZZAROTTI e C. S.p.A.
(Dott. Ing. Alberto Mazzoni)
Ordine degli Ingegneri di Parma N. 821

REVISIONE

N.	REV.	DESCRIZIONE	DATA	REDATTO	DATA	CONTROLLATO	DATA	APPROVATO
0	00	EMISSIONE	MAGGIO/10	PIACENTINI	MAGGIO/10	MAZZOLI	MAGGIO/10	MAZZOLI
A	01	RECEPIMENTO ISTRUTTORIA BREBEMI	13/04/2012	PIACENTINI	13/04/2012	MAZZOLI	13/04/2012	MAZZOLI

IL CONCEDENTE

CONCESSIONI AUTOSTRADALI LOMBARDE

IL CONCESSIONARIO
Società di Progetto Brebemi SpA
BREBEMI SPA

IL PRESENTE DOCUMENTO NON POTRA' ESSERE COPIATO, RIPRODOTTO O ALTRIMENTI PUBBLICATO, IN TUTTO O IN PARTE, SENZA IL CONSENSO SCRITTO DELLA SAP BREBEMI S.P.A.. CON UTILIZZO NON AUTORIZZATO SARA' PERSEGUITO A NORMA DI LEGGE
THIS DOCUMENT MAY NOT BE COPIED, REPRODUCED OR PUBLISHED, EITHER IN PART OR IN ITS ENTIRETY, WITHOUT THE WRITTEN PERMISSION OF SAP BREBEMI S.P.A.. UNAUTHORIZED USE WILL BE PROSECUTED BY LAW.