QUADRO D'UNIONE

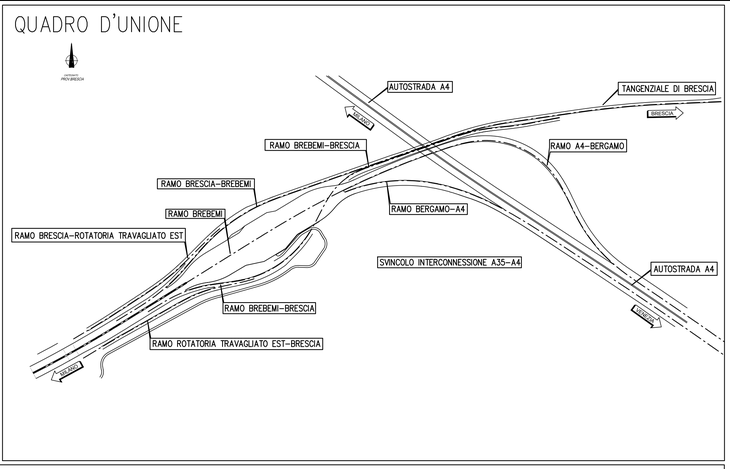

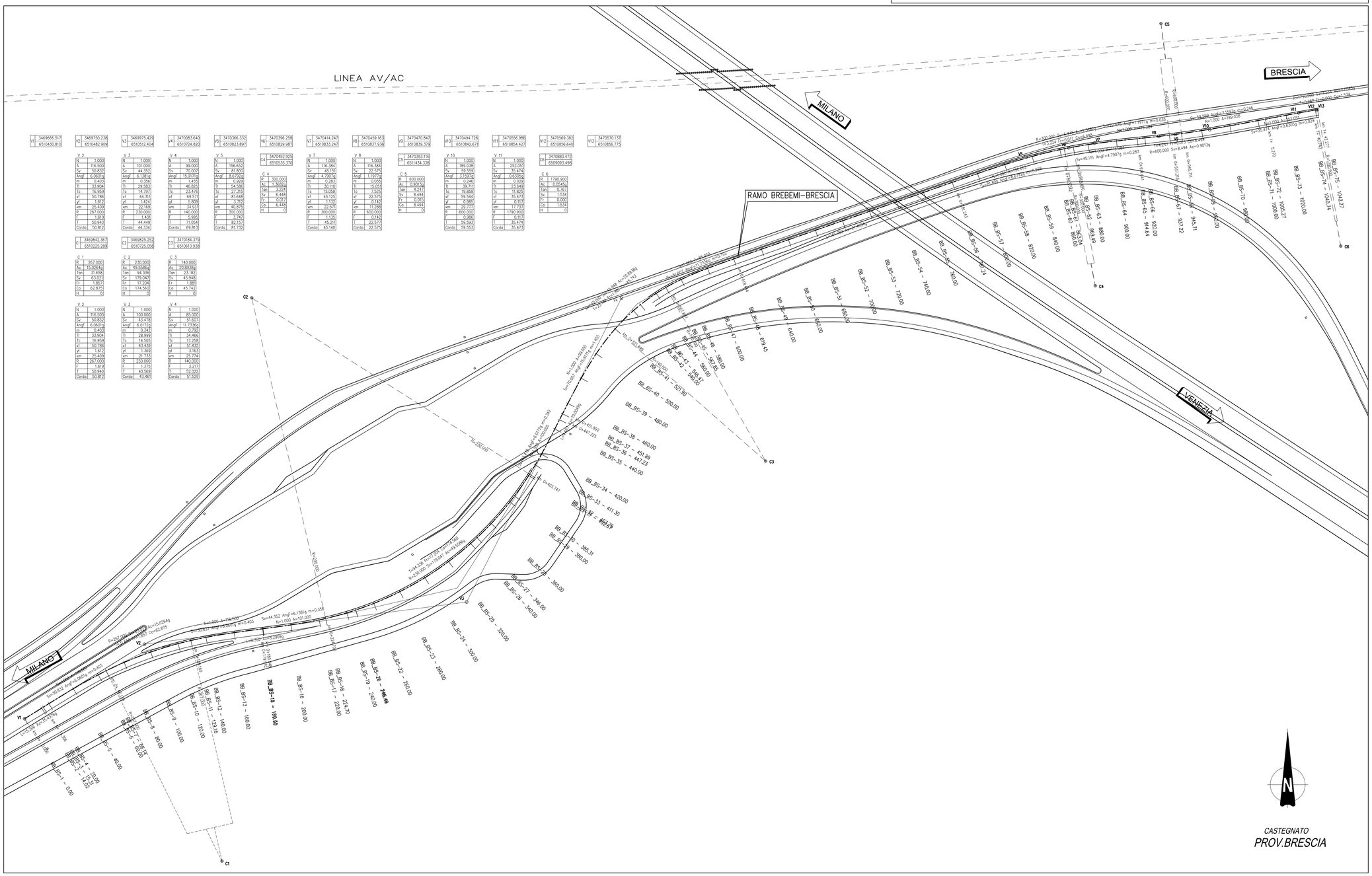

V1	3469666.517 6510430.813	V2	3469750.238 6510482.909	V3	3469975.429 6510512.404	V4	3470083.640 6510724.820	V5	3470366.332 6510823.897	V6	3470396.258 6510829.987	V7	3470414.247 6510833.247
V8	3470459.163 6510837.936	V9	3470470.847 6510839.378	V10	3470494.726 6510842.671	V11	3470556.986 6510854.427	V12	3470569.382 6510856.640	V13	3470570.137 6510856.775		

V 2		V 3		V 4		V 5		V 6	
N	1.000	N	1.000	N	1.000	N	1.000	N	1.000
A	116.500	A	101.000	A	99.000	A	156.652	A	300.000
Sv	50.832	Sv	44.352	Sv	70.007	Sv	81.800	Sv	1.362Gg
Angf	6.0601g	Angf	6.1381g	Angf	15.9171g	Angf	8.6792g	Tgn	3.224
m	0.403	m	0.356	m	1.455	m	0.929	Sv	6.448
Ti	33.904	Ti	29.583	Ti	46.823	Ti	54.586	Fr	0.017
Tc	16.959	Tc	14.797	Tc	23.476	Tc	27.315	Co	6.448
xf	50.786	xf	44.351	xf	69.571	xf	81.648	H	0
yf	1.612	yf	1.424	yf	5.809	yf	3.712		
em	25.409	em	22.169	em	34.931	em	40.875		
R	267.000	R	230.000	R	140.000	R	300.000		
F	1.619	F	1.431	F	5.995	F	3.747		
T	50.940	T	44.449	T	71.054	T	82.157		
Cordo	50.812	Cordo	44.334	Cordo	69.813	Cordo	81.732		

C 4		C 5		C 6	
R	300.000	R	600.000	R	1790.900
Tgn	3.224	Ac	0.901Gg	Ac	0.0545g
Sv	6.448	Tgn	4.247	Tgn	0.767
Fr	0.017	Sv	8.494	Sv	1.534
Co	6.448	Fr	0.015	Fr	0.000
H	0	Co	8.494	Co	1.534
		H	0	H	0

C1	3469842.367 6510225.288	C2	3469825.252 6510725.058	C3	3470184.379 6510610.938

C 1		C 2		C 3	
R	267.000	R	230.000	R	140.000
Ac	15.0264g	Ac	49.5586g	Ac	20.8938g
Tgn	33.658	Tgn	94.336	Tgn	23.183
Sv	63.021	Sv	179.047	Sv	45.948
Fr	1.857	Fr	17.204	Fr	1.887
Co	62.875	Co	174.565	Co	45.743
H	0	H	0	H	0

V 2		V 3		V 4	
N	1.000	N	1.000	N	1.000
A	116.500	A	100.000	A	85.000
Sv	50.832	Sv	43.478	Sv	51.607
Angf	6.0601g	Angf	6.0772g	Angf	15.7136g
m	0.403	m	0.343	m	0.792
Ti	33.904	Ti	28.999	Ti	34.466
Tc	16.959	Tc	14.505	Tc	17.258
xf	50.786	xf	43.439	xf	51.420
yf	1.612	yf	1.369	yf	3.183
em	25.409	em	21.733	em	25.774
R	267.000	R	230.000	R	140.000
F	1.619	F	1.375	F	3.217
T	50.940	T	43.569	T	52.022
Cordo	50.812	Cordo	43.465	Cordo	51.529

ELABORATI DI RIFERIMENTO

DESCRIZIONE	CODICE

NOTE

- TUTTE LE MISURE SONO ESPRESSE IN CENTIMETRI
- TUTTE LE QUOTE ALTIMETRICHE SONO ESPRESSE IN METRI s.l.m.
- TUTTI GLI ANGOLI SONO ESPRESSI IN GRADI CENTESIMALI
- TUTTE LE PROGRESSIVE SONO ESPRESSE IN CHILOMETRI

LEGENDA

VERTICE PLANIMETRICO

LIMITE INTERVENTO

CARATTERISTICHE DEI MATERIALI

CONCEDENTE: CONCESSIONI AUTOSTRADALI LOMBARDE

CONCESSIONARIA: SOCIETÀ DI PROGETTO BREBEMI SPA

CUP E31B05000390007

COLLEGAMENTO AUTOSTRADALE DI CONNESSIONE TRA LE CITTA' DI BRESCIA E MILANO

PROCEDURA AUTORIZZATIVA D. LGS 163/2006
DELIBERA C.I.P.E. DI APPROVAZIONE DEL PROGETTO DEFINITIVO N° 42/2009

INTERCONNESSIONE A35-A4 PROGETTO DEFINITIVO

INTERCONNESSIONE A35-A4

INTERCONNESSIONE A35-A4 DA PROG. 5+060

SVAX2 - ADEGUAMENTO SVINCOLO DI TRAVAGLIATO EST SVA03

RAMO BB-BS. PLANIMETRIA DI TRACCIAMENTO

PROGETTAZIONE: CONSORZIO B.B.M.

PER IL CONSORZIO
IL PROGETTISTA RESPONSABILE INTEGRAZIONE PRESTAZIONI SPECIALISTICHE
IMPRESA PIZZAROTTI e C. S.p.A.
(Dott. Ing. Pietro Mezzi)
Ordine degli Ingegneri di Parma N. 821

PER IL CONSORZIO
IL DIRETTORE TECNICO
IMPRESA PIZZAROTTI e C. S.p.A.
(Dott. Ing. Pietro Mezzi)
Ordine degli Ingegneri di Parma N. 821

VERIFICA : APPROVATO SDF

I.D.	IDENTIFICAZIONE ELABORATO																		DATA:
																			MARZO 2015
60566	04	PL	D	I	I1	SV	AX2	00	00	007	00	A	00						SCALA: 1:1000

ELABORAZIONE PROGETTUALE	REVISIONE										
	N.	REV.	DESCRIZIONE	DATA	REDATTO	DATA	CONTROLLATO	DATA	APPROVATO
IL PROGETTISTA IMPRESA PIZZAROTTI e C. S.p.A. (Dott. Ing. Pietro Mezzi) Ordine degli Ingegneri di Parma N. 821	0	00	RECEPIMENTO OSSERVAZIONI EPRESSE	TORNATO	PAGIONTINI	TORNATO	MAZZOLI	TORNATO	MAZZOLI

IL CONCEDENTE: CONCESSIONI AUTOSTRADALI LOMBARDE

IL CONCESSIONARIO: Società di Progetto Brebemi SpA

IL PRESENTE DOCUMENTO NON POTRA' ESSERE COPIATO, RIPRODOTTO O ALTRIMENTI PUBBLICATO, IN TUTTO O IN PARTE, SENZA IL CONSENSO SCRITTO DELLA SAP BREBEMI S.P.A.. CON UTILIZZO NON AUTORIZZATO SARA' PERSEGUITO A NORMA DI LEGGE
THIS DOCUMENT MAY NOT BE COPIED, REPRODUCED OR PUBLISHED, EITHER IN PART OR IN ITS ENTIRETY, WITHOUT THE WRITTEN PERMISSION OF SAP BREBEMI S.P.A.. UNAUTHORIZED USE WILL BE PROSECUTED BY LAW.