

**Legenda**

- Elettrodotto aereo
- Cavo interrato
- Demolizione Linea
- Nuovo sostegno
- Sostegno da demolire
- Impianti esistenti

**SISTEMI, ZONE ED ELEMENTI STRUTTURANTI LA FORMA DEL TERRITORIO E DI SPECIFICO INTERESSE NATURALISTICO**

**Sistema dei crinali e sistema collinare (art. 37)**

- Crinale
- Collina

**Zone di tutela dei caratteri ambientali di laghi, invasi e corsi d'acqua (art. 40)**

- a. Zone di tutela assoluta
- b. Zona di tutela ordinaria
- c. Zone di tutela delle golene del Po

**Invasi ed alvei di laghi, bacini e corsi d'acqua (art. 41)**

**Zone di protezione delle acque sotterranee nel territorio di pedecollina-pianura (art. 82)**

**Zone di particolare interesse paesaggistico ambientale (art. 42)**

**Particolari disposizioni di tutela di specifici elementi (art. 43)**

- dossi di pianura

**Zone di tutela naturalistica (art. 44)**

**Zone di tutela agronaturalistica (art. 45)**

**TUTELA DELLE RISORSE STORICHE E ARCHEOLOGICHE**

**Zone ed elementi di interesse storico-archeologico (art. 47)**

- a. Complessi archeologici
- b1. Aree di accertata e rilevante consistenza archeologica
- b2. Aree di concentrazione di materiali archeologici o di segnalazione di rinvenimenti
- Acquedotto romano
- Via Emilia e strade romane oblique

**Zone ed elementi di tutela dell'impianto storico della centuriazione (art. 48)**

- Zone di tutela della struttura centuriativa
- Elementi della centuriazione

**Centri e nuclei storici (art. 49)**

- Toponimo

**Strutture insediative territoriali storiche non urbane (art. 50)**

**Viabilità storica (art. 51)**

**Sistema delle bonifiche storiche (art. 53)**

**Viabilità panoramica (art. 55)**

**AREE PROTETTE**

**Sistema provinciale delle Aree Protette (art. 88)**

- Parco Nazionale dell'Appennino Tosco Emiliano
- Riserve Naturali regionali

**STRUMENTI ATTUATIVI**

**Progetti e Programmi integrati di valorizzazione del paesaggio (art. 101)**

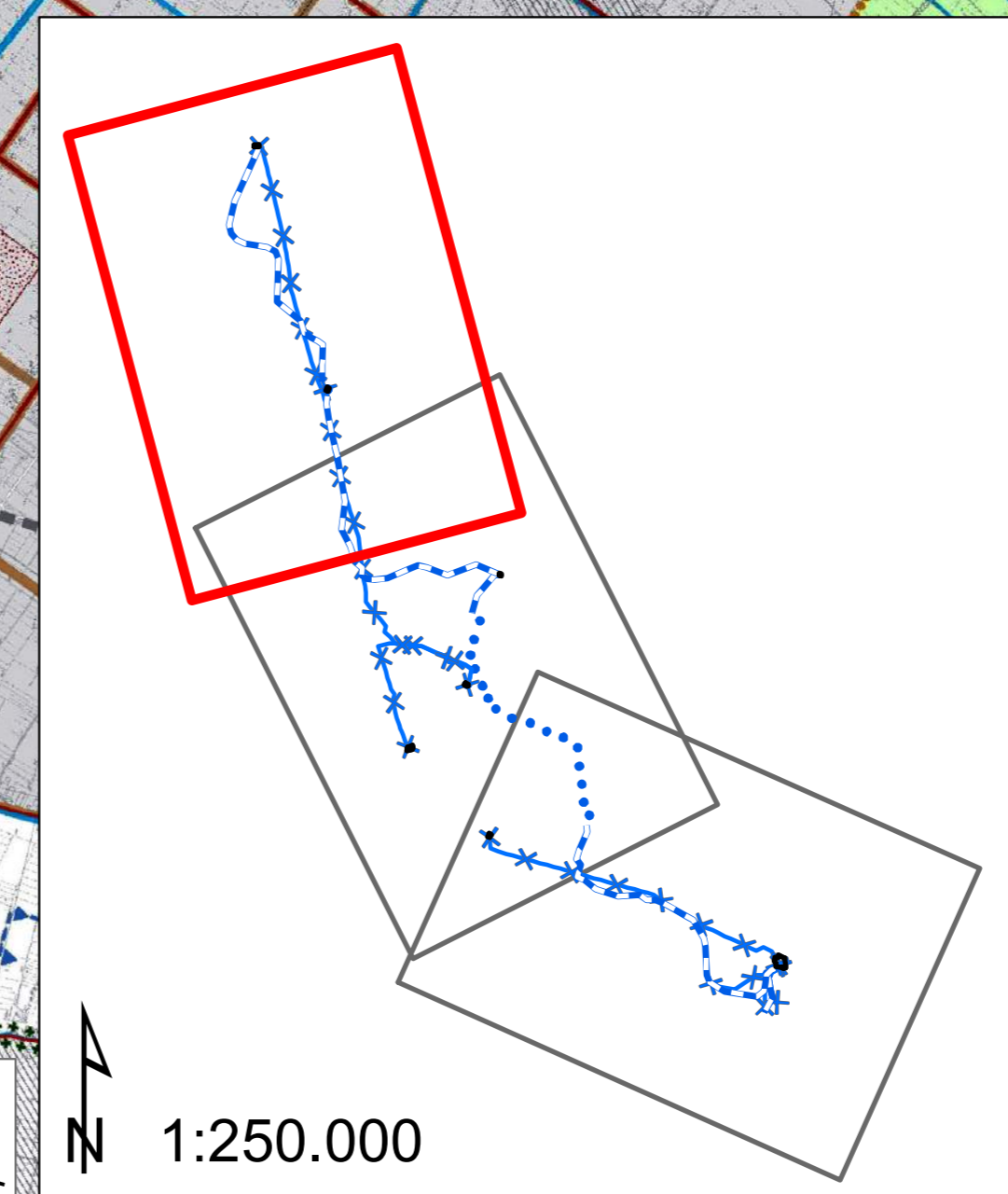

Sistema di riferimento Datum WGS84 Proiezione UTM fuso 32 Nord

3.000 1.500 0 3.000 m

1:250.000

REVISIONI	N.	DATA	DESCRIZIONE	ELABORATO	VERIFICATO	APPROVATO
00	29/06/2015	Emissione ad integrazione e sostituzione della versione RU23642B1BDX21088		CESI S.p.A.	N. Rivabene ING-SVSAM	A. Laria ING-SI

CODIFICA DELL'ELABORATO				
DEDX08205BSA00694_TAV_4b				
PROGETTO	TITOLO			
RICAVATO DAL DOC. TERNA	<b>RAZIONALIZZAZIONE RETE ELETTRICA NAZIONALE 132KV NELL'AREA DI REGGIO EMILIA</b>			
CLASSIFICAZIONE DI SICUREZZA	<b>RELAZIONE PAESAGGISTICA</b>			
PUBBLICO	<b>TAV. 4b - PTCP - ZONE, SISTEMI ED ELEMENTI DELLA TUTELA PAESISTICA DEL PIANO</b>			
NOME DEL FILE	SCALA CAD	FORMATO	SCALA	FOGLIO
DEDX08205BSA00694_TAV_4b.pdf	-	A1	1:30.000	1/6

Questo documento contiene informazioni di proprietà Terna Rete Italia S.p.A. e deve essere utilizzato esclusivamente dal destinatario in relazione alle finalità per le quali è stato ricevuto. È vietata qualsiasi forma di riproduzione o di divulgazione senza il permesso scritto di Terna Rete Italia S.p.A. This document contains information proprietary to Terna Rete Italia S.p.A. and it will have to be used exclusively for the purposes for which it has been furnished. Whichever shape of spreading or reproduction without the written permission of Terna Rete Italia S.p.A. is prohibited.

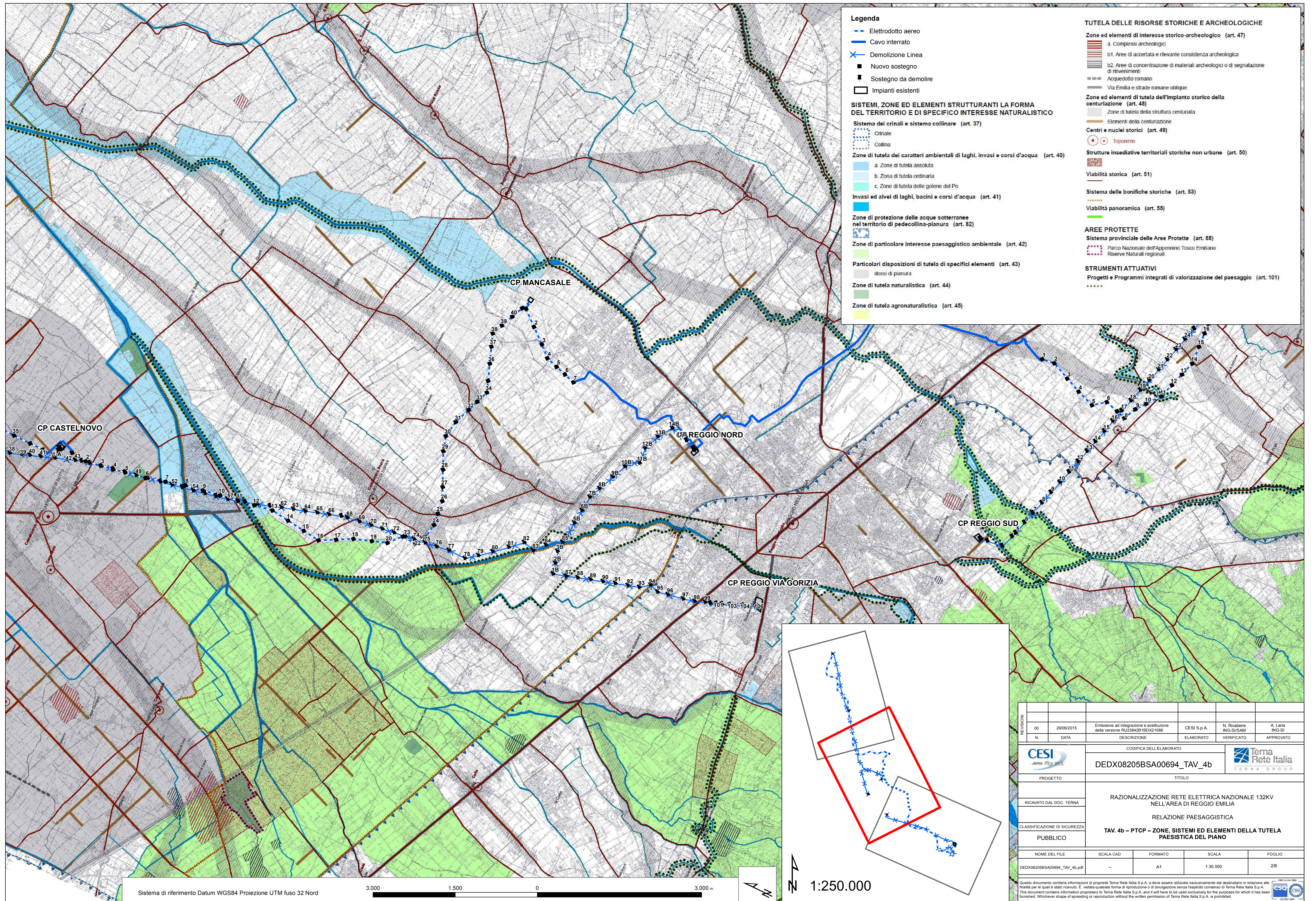

**Legenda**

- Elettrodotto aereo
- Cavo interrato
- Demolizione Linea
- Nuovo sostegno
- Sostegno da demolire
- Impianti esistenti

**SISTEMI, ZONE ED ELEMENTI STRUTTURANTI LA FORMA DEL TERRITORIO E DI SPECIFICO INTERESSE NATURALISTICO**

**Sistema dei crinali e sistema collinare (art. 37)**

- Crinale
- Collina

**Zone di tutela dei caratteri ambientali di laghi, invasi e corsi d'acqua (art. 40)**

- a. Zone di tutela assoluta
- b. Zona di tutela ordinaria
- c. Zone di tutela delle golene del Po

**Invasi ed alvei di laghi, bacini e corsi d'acqua (art. 41)**

**Zone di protezione delle acque sotterranee nel territorio di pedecollina-pianura (art. 82)**

**Zone di particolare interesse paesaggistico ambientale (art. 42)**

**Particolari disposizioni di tutela di specifici elementi (art. 43)**

- dossi di pianura

**Zone di tutela naturalistica (art. 44)**

**Zone di tutela agronaturalistica (art. 45)**

**TUTELA DELLE RISORSE STORICHE E ARCHEOLOGICHE**

**Zone ed elementi di interesse storico-archeologico (art. 47)**

- a. Complessi archeologici
- b1. Aree di accertata e rilevante consistenza archeologica
- b2. Aree di concentrazione di materiali archeologici o di segnalazione di rinvenimenti
- Acquedotto romano
- Via Emilia e strade romane oblique

**Zone ed elementi di tutela dell'impianto storico della centuriazione (art. 48)**

- Zone di tutela della struttura centuriazione
- Elementi della centuriazione

**Centri e nuclei storici (art. 49)**

- Toponimo

**Strutture insediative territoriali storiche non urbane (art. 50)**

**Viabilità storica (art. 51)**

**Sistema delle bonifiche storiche (art. 53)**

**Viabilità panoramica (art. 55)**

**AREE PROTETTE**

**Sistema provinciale delle Aree Protette (art. 88)**

- Parco Nazionale dell'Appennino Tosco Emiliano
- Reserve Naturali regionali

**STRUMENTI ATTUATIVI**

**Progetti e Programmi integrati di valorizzazione del paesaggio (art. 101)**

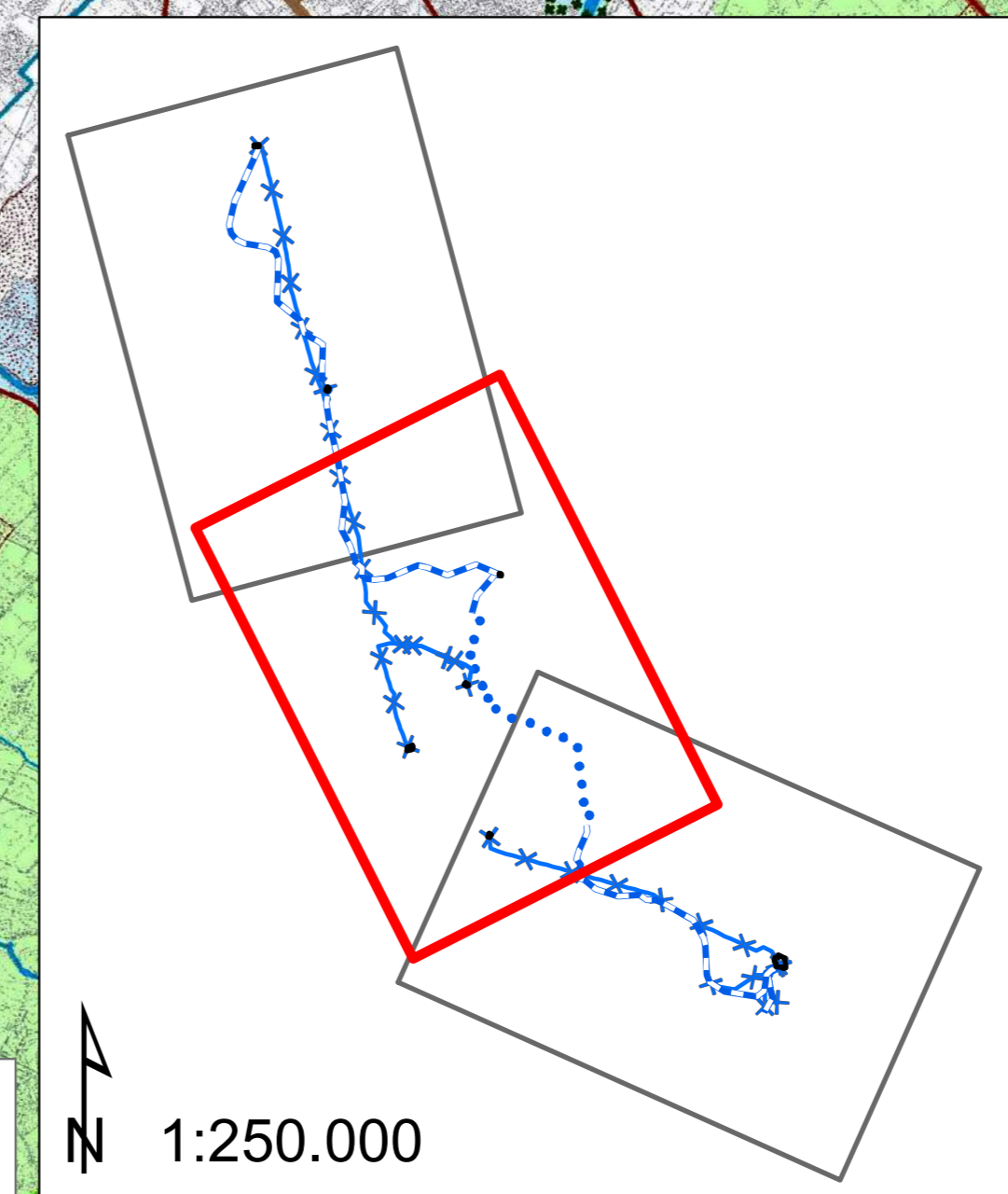

Sistema di riferimento Datum WGS84 Proiezione UTM fuso 32 Nord

3.000 1.500 0 3.000 m

1:250.000

REVISIONI					
00	29/06/2015	Emissione ad integrazione e sostituzione della versione RU23642B1BDX21088	CESI S.p.A.	N. Rivabene ING-SVSAM	A. Laria ING-SI
N.	DATA	DESCRIZIONE	ELABORATO	VERIFICATO	APPROVATO
CODIFICA DELL'ELABORATO			Terna Rete Italia		
DEDX08205BSA00694_TAV_4b			TERNA GROUP		
PROGETTO			TITOLO		
RAZIONALIZZAZIONE RETE ELETTRICA NAZIONALE 132KV NELL'AREA DI REGGIO EMILIA			RELAZIONE PAESAGGISTICA		
PUBBLICO			TAV. 4b - PTCP - ZONE, SISTEMI ED ELEMENTI DELLA TUTELA PAESISTICA DEL PIANO		
NOOME DEL FILE	SCALA CAD	FORMATO	SCALA	FOGLIO	
DEDX08205BSA00694_TAV_4b.pdf	-	A1	1:30.000	2/6	

Questo documento contiene informazioni di proprietà Terna Rete Italia S.p.A. e deve essere utilizzato esclusivamente dal destinatario in relazione alle finalità per le quali è stato ricevuto. È vietata qualsiasi forma di riproduzione o di divulgazione senza il rispettivo consenso di Terna Rete Italia S.p.A. This document contains information proprietary to Terna Rete Italia S.p.A. and it will have to be used exclusively for the purposes for which it has been furnished. Whichever shape of spreading or reproduction without the written permission of Terna Rete Italia S.p.A. is prohibited.

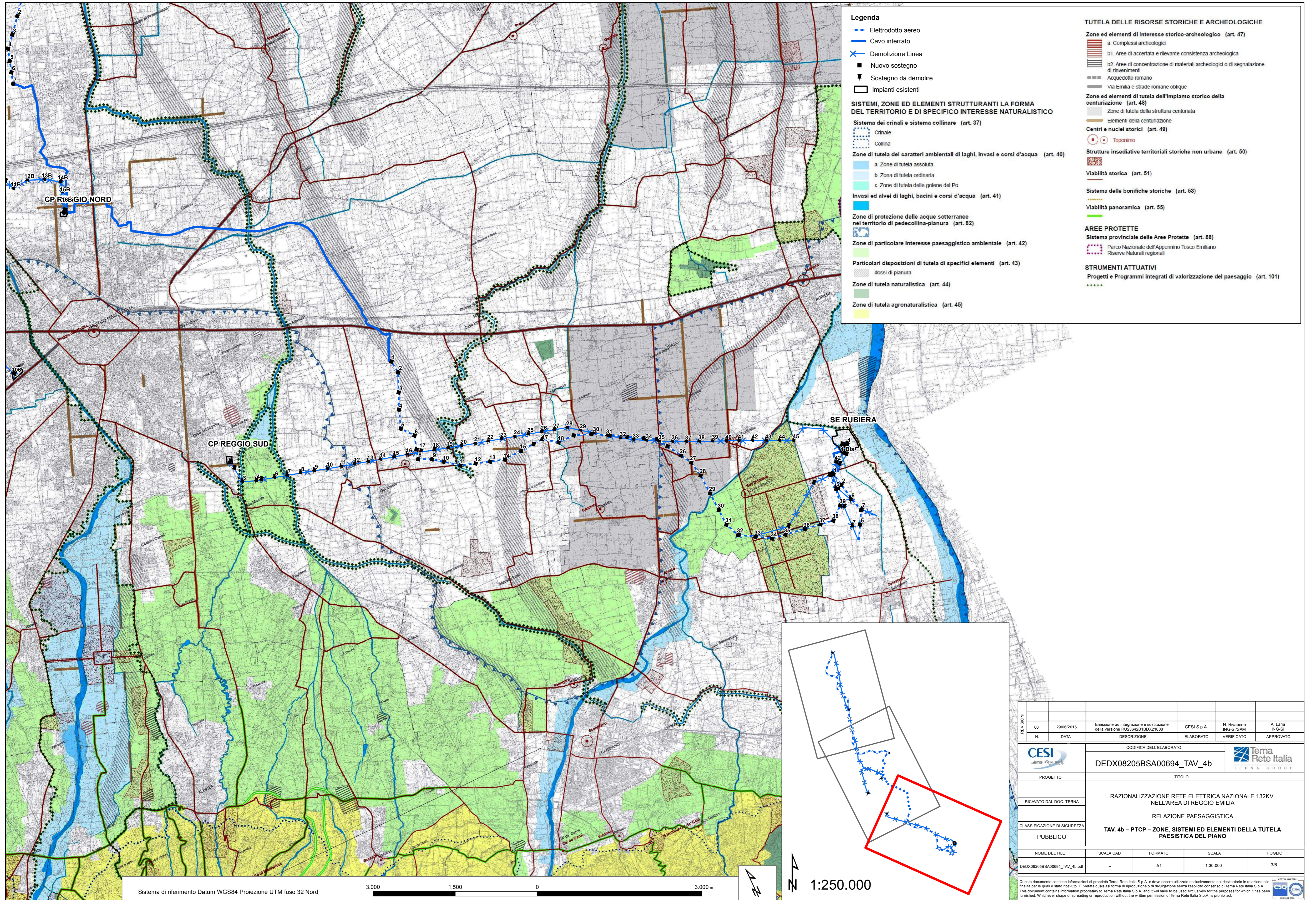

**Legenda**

- Elettrodotto aereo
- Cavo interrato
- Demolizione Linea
- Nuovo sostegno
- Sostegno da demolire
- Impianti esistenti

**SISTEMI, ZONE ED ELEMENTI STRUTTURANTI LA FORMA DEL TERRITORIO E DI SPECIFICO INTERESSE NATURALISTICO**

**Sistema dei crinali e sistema collinare (art. 37)**

- Crinale
- Collina

**Zone di tutela dei caratteri ambientali di laghi, invasi e corsi d'acqua (art. 40)**

- a. Zone di tutela assoluta
- b. Zona di tutela ordinaria
- c. Zone di tutela delle golene del Po

**Invasi ed alvei di laghi, bacini e corsi d'acqua (art. 41)**

**Zone di protezione delle acque sotterranee nel territorio di pedecollina-pianura (art. 82)**

**Zone di particolare interesse paesaggistico ambientale (art. 42)**

**Particolari disposizioni di tutela di specifici elementi (art. 43)**

- dossi di pianura

**Zone di tutela naturalistica (art. 44)**

**Zone di tutela agronaturalistica (art. 45)**

**TUTELA DELLE RISORSE STORICHE E ARCHEOLOGICHE**

**Zone ed elementi di interesse storico-archeologico (art. 47)**

- a. Complessi archeologici
- b1. Aree di accertata e rilevante consistenza archeologica
- b2. Aree di concentrazione di materiali archeologici o di segnalazione di rinvenimenti
- Acquedotto romano
- Via Emilia e strade romane oblique

**Zone ed elementi di tutela dell'impianto storico della centuriazione (art. 48)**

- Zone di tutela della struttura centurata
- Elementi della centuriazione

**Centri e nuclei storici (art. 49)**

- Toponimo

**Strutture insediative territoriali storiche non urbane (art. 50)**

**Viabilità storica (art. 51)**

**Sistema delle bonifiche storiche (art. 53)**

**Viabilità panoramica (art. 55)**

**AREE PROTETTE**

**Sistema provinciale delle Aree Protette (art. 88)**

- Parco Nazionale dell'Appennino Tosco Emiliano
- Riserve Naturali regionali

**STRUMENTI ATTUATIVI**

**Progetti e Programmi integrati di valorizzazione del paesaggio (art. 101)**

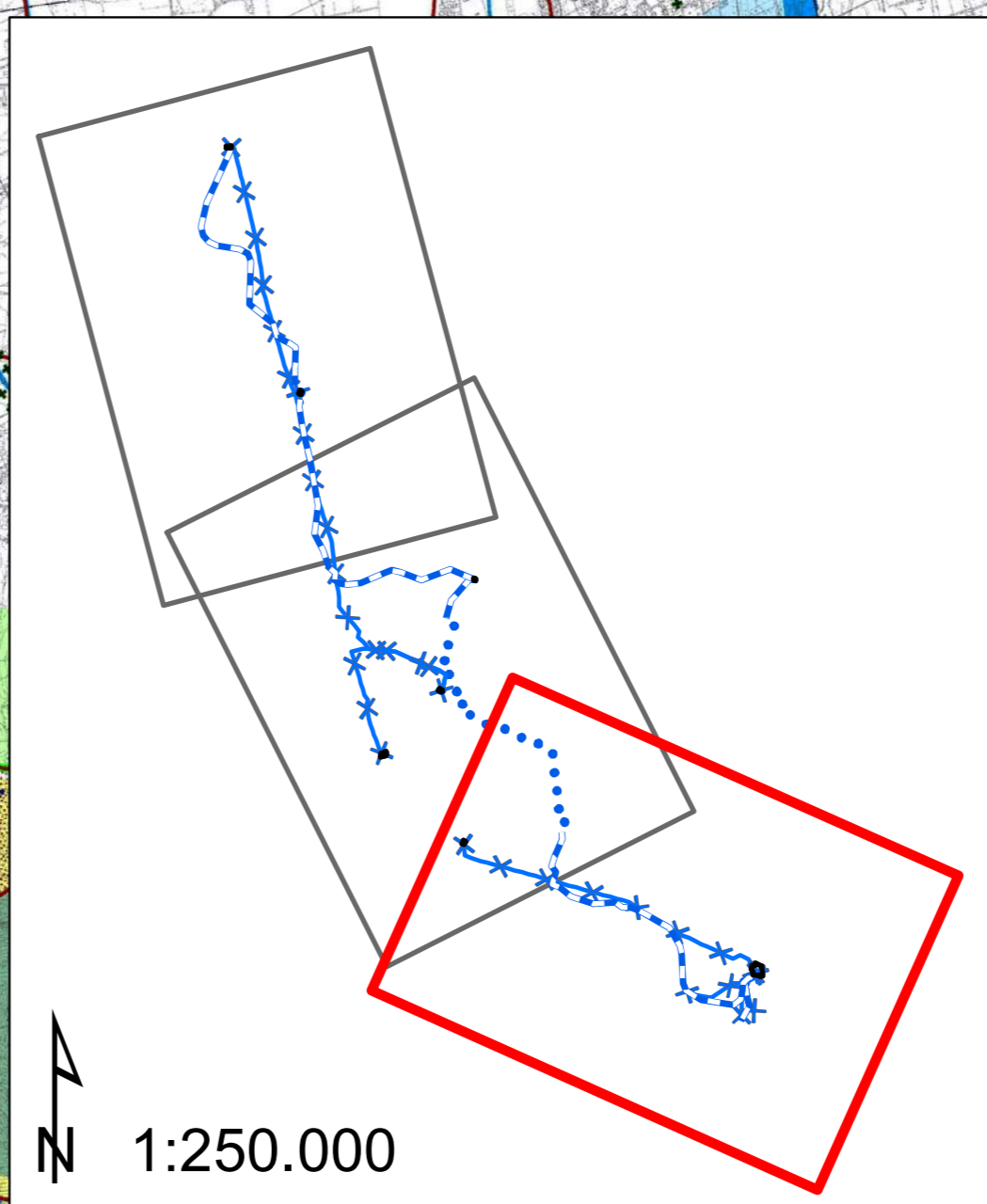

Sistema di riferimento Datum WGS84 Proiezione UTM fuso 32 Nord



1:250.000

REVISIONI					
00	29/06/2015	Emissione ad integrazione e sostituzione della versione RUI23642B1BDX21088	CESI S.p.A.	N. Rivalbene ING-SVSAM	A. Laria ING-SI
N.	DATA	DESCRIZIONE	ELABORATO	VERIFICATO	APPROVATO
CODIFICA DELL'ELABORATO			Terna Rete Italia		
DEDX08205BSA00694_TAV_4b			TERNA GROUP		
PROGETTO	TITOLO				
RICAVATO DAL DOC. TERNA	RAZIONALIZZAZIONE RETE ELETTRICA NAZIONALE 132KV NELL'AREA DI REGGIO EMILIA				
CLASSIFICAZIONE DI SICUREZZA	RELAZIONE PAESAGGISTICA				
PUBBLICO	TAV. 4b - PTCP - ZONE, SISTEMI ED ELEMENTI DELLA TUTELA PAESISTICA DEL PIANO				
NOME DEL FILE	SCALA CAD	FORMATO	SCALA	FOGLIO	
DEDX08205BSA00694_TAV_4b.pdf	-	A1	1:30.000	3/6	

Questo documento contiene informazioni di proprietà Terna Rete Italia S.p.A. e deve essere utilizzato esclusivamente dal destinatario in relazione alle finalità per le quali è stato ricevuto. È vietata qualsiasi forma di riproduzione o di divulgazione senza il permesso scritto di Terna Rete Italia S.p.A. This document contains information proprietary to Terna Rete Italia S.p.A. and it will have to be used exclusively for the purposes for which it has been furnished. Whichever shape of spreading or reproduction without the written permission of Terna Rete Italia S.p.A. is prohibited.