

Legenda

- Elettrodotto aereo
- Cavo interrato
- Demolizione Linea
- Nuovo sostegno
- Sostegno da demolire
- Impianti esistenti

SISTEMI, ZONE ED ELEMENTI STRUTTURANTI LA FORMA DEL TERRITORIO E DI SPECIFICO INTERESSE NATURALISTICO

Sistema dei crinali e sistema collinare (art. 37)

- Crinale
- Collina

Zone di tutela dei caratteri ambientali di laghi, invasi e corsi d'acqua (art. 40)

- a. Zone di tutela assoluta
- b. Zona di tutela ordinaria
- c. Zone di tutela delle golene del Po

Invasi ed alvei di laghi, bacini e corsi d'acqua (art. 41)

Zone di protezione delle acque sotterranee nel territorio di pedecollina-pianura (art. 82)

Zone di particolare interesse paesaggistico ambientale (art. 42)

Particolari disposizioni di tutela di specifici elementi (art. 43)

- dossi di pianura

Zone di tutela naturalistica (art. 44)

Zone di tutela agronaturalistica (art. 45)

TUTELA DELLE RISORSE STORICHE E ARCHEOLOGICHE

Zone ed elementi di interesse storico-archeologico (art. 47)

- a. Complessi archeologici
- b1. Aree di accertata e rilevante consistenza archeologica
- b2. Aree di concentrazione di materiali archeologici o di segnalazione di rinvenimenti
- Acquedotto romano
- Via Emilia e strade romane oblique

Zone ed elementi di tutela dell'impianto storico della centuriazione (art. 48)

- Zone di tutela della struttura centuriazione
- Elementi della centuriazione

Centri e nuclei storici (art. 49)

- Toponimo

Strutture insediative territoriali storiche non urbane (art. 50)

Viabilità storica (art. 51)

Sistema delle bonifiche storiche (art. 53)

Viabilità panoramica (art. 55)

AREE PROTETTE

Sistema provinciale delle Aree Protette (art. 88)

- Parco Nazionale dell'Appennino Tosco Emiliano
- Riserve Naturali regionali

STRUMENTI ATTUATIVI

Progetti e Programmi integrati di valorizzazione del paesaggio (art. 101)

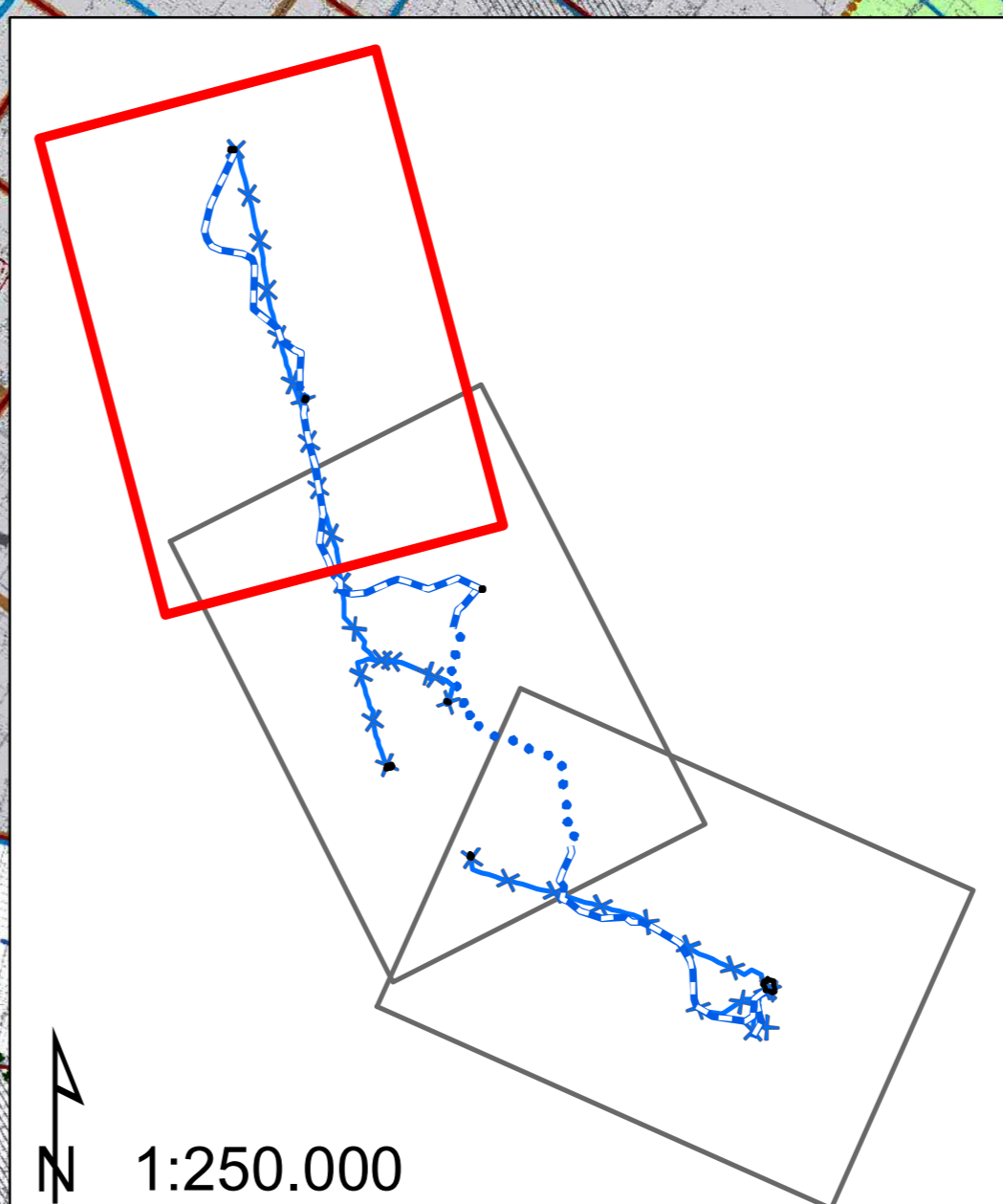

Sistema di riferimento Datum WGS84 Proiezione UTM fuso 32 Nord

3.000 1.500 0 3.000 m

1:250.000

REVISIONI	N.	DATA	DESCRIZIONE	ELABORATO	VERIFICATO	APPROVATO
00	28/06/2015	Emissione ad integrazione e sostituzione della versione RU2364281BDX21086		CESI S.p.A.	N. Rivalbene ING-SV/SAM	A. Laria ING-SI

CODIFICA DELL'ELABORATO				
DEDX08205BSA00691_TAV_2.4/III				
PROGETTO	TITOLO			
RICAVATO DAL DOC. TERNA	RAZIONALIZZAZIONE RETE ELETTRICA NAZIONALE 132KV NELL'AREA DI REGGIO EMILIA			
CLASSIFICAZIONE DI SICUREZZA	STUDIO DI IMPATTO AMBIENTALE			
PUBBLICO	TAV. 2.4/III - PTCIP - ZONE, SISTEMI ED ELEMENTI DELLA TUTELA PAESISTICA DEL PIANO			
NOME DEL FILE	SCALA CAD	FORMATO	SCALA	FOGLIO
DEDX08205BSA00691_TAV_2.4/III.pdf	-	A1	1:30.000	1/6

Questo documento contiene informazioni di proprietà Terna Rete Italia S.p.A. e deve essere utilizzato esclusivamente dal destinatario in relazione alle finalità per le quali è stato ricevuto. È vietata qualsiasi forma di riproduzione o di divulgazione senza il risaputo consenso di Terna Rete Italia S.p.A. This document contains information proprietary to Terna Rete Italia S.p.A. and it will have to be used exclusively for the purposes for which it has been furnished. Whichever shape of spreading or reproduction without the written permission of Terna Rete Italia S.p.A. is prohibited.

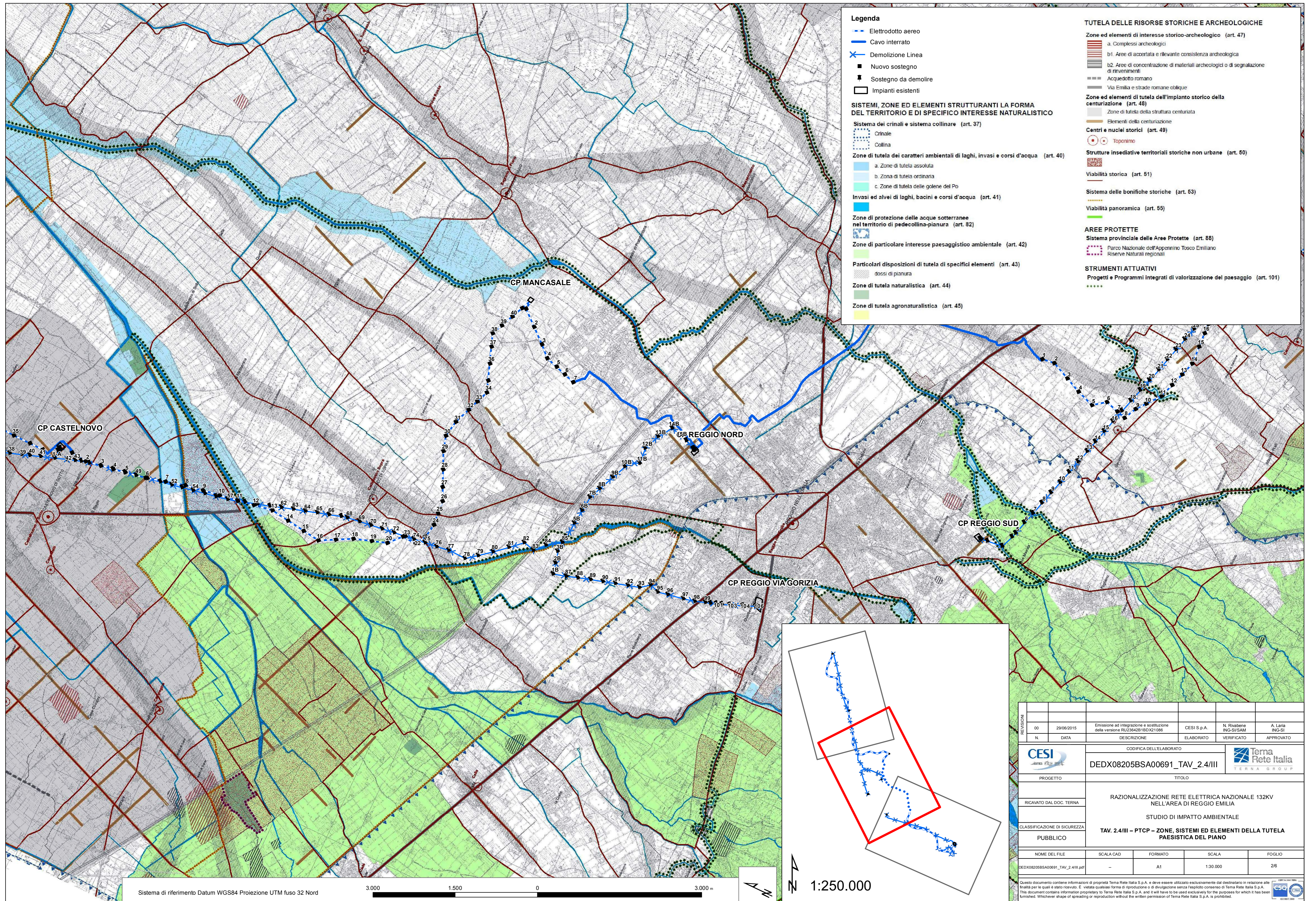

Legenda

- Elettrodotto aereo
- Cavo interrato
- Demolizione Linea
- Nuovo sostegno
- Sostegno da demolire
- Impianti esistenti

SISTEMI, ZONE ED ELEMENTI STRUTTURANTI LA FORMA DEL TERRITORIO E DI SPECIFICO INTERESSE NATURALISTICO

Sistema dei crinali e sistema collinare (art. 37)

- Crinale
- Collina

Zone di tutela dei caratteri ambientali di laghi, invasi e corsi d'acqua (art. 40)

- a. Zone di tutela assoluta
- b. Zona di tutela ordinaria
- c. Zone di tutela delle golene del Po

Invasi ed alvei di laghi, bacini e corsi d'acqua (art. 41)

Zone di protezione delle acque sotterranee nel territorio di pedecollina-pianura (art. 82)

Zone di particolare interesse paesaggistico ambientale (art. 42)

Particolari disposizioni di tutela di specifici elementi (art. 43)

- dossi di pianura

Zone di tutela naturalistica (art. 44)

Zone di tutela agronaturalistica (art. 45)

TUTELA DELLE RISORSE STORICHE E ARCHEOLOGICHE

Zone ed elementi di interesse storico-archeologico (art. 47)

- a. Complessi archeologici
- b1. Aree di accertata e rilevante consistenza archeologica
- b2. Aree di concentrazione di materiali archeologici o di segnalazione di rinvenimenti
- Acquedotto romano
- Via Emilia e strade romane oblique

Zone ed elementi di tutela dell'impianto storico della centuriazione (art. 48)

- Zone di tutela della struttura centuriativa
- Elementi della centuriazione

Centri e nuclei storici (art. 49)

- Toponimo

Strutture insediative territoriali storiche non urbane (art. 50)

Viabilità storica (art. 51)

Sistema delle bonifiche storiche (art. 53)

Viabilità panoramica (art. 55)

AREE PROTETTE

Sistema provinciale delle Aree Protette (art. 88)

- Parco Nazionale dell'Appennino Tosco Emiliano
- Riserve Naturali regionali

STRUMENTI ATTUATIVI

Progetti e Programmi integrati di valorizzazione del paesaggio (art. 101)

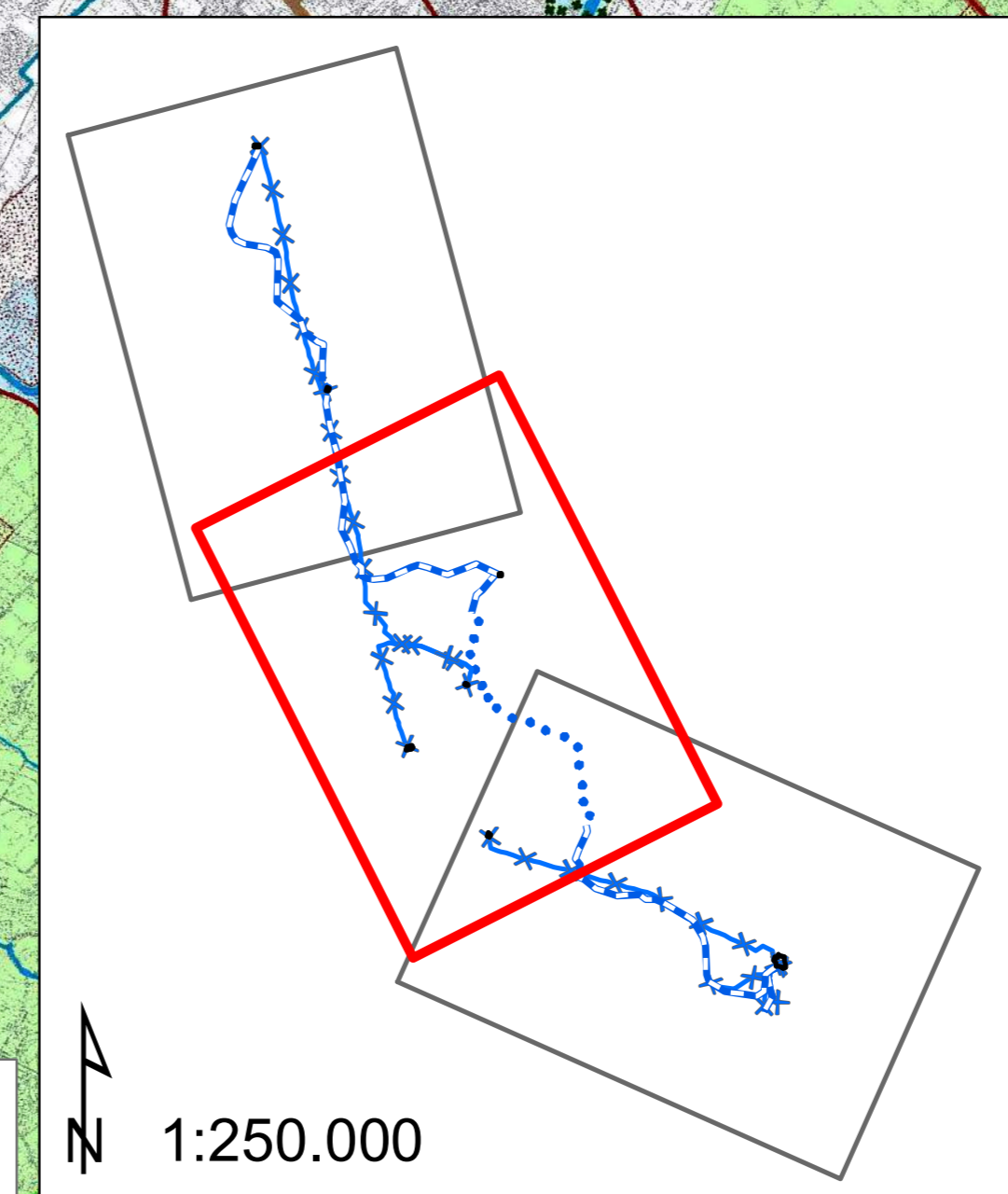

REVISIONI	N.	DATA	DESCRIZIONE	ELABORATO	VERIFICATO	APPROVATO
00	28/06/2015		Emissione ad integrazione e sostituzione della versione RU2364281BDX21086	CESI S.p.A.	N. Rivabene ING-SV/SAM	A. Laria ING-SI

CODIFICA DELL'ELABORATO		Terna Rete Italia	
DEDX08205BSA00691_TAV_2.4/III		TERNA GROUP	
PROGETTO	TITOLO		
RICAVATO DAL DOC. TERNA	RAZIONALIZZAZIONE RETE ELETTRICA NAZIONALE 132KV NELL'AREA DI REGGIO EMILIA		
CLASSIFICAZIONE DI SICUREZZA	STUDIO DI IMPATTO AMBIENTALE		
PUBBLICO	TAV. 2.4/III - PTCP - ZONE, SISTEMI ED ELEMENTI DELLA TUTELA PAESISTICA DEL PIANO		
NOME DEL FILE	SCALA CAD	FORMATO	SCALA
DEDX08205BSA00691_TAV_2.4/III.pdf	-	A1	1:30.000
			FOGLIO
			2/6

Questo documento contiene informazioni di proprietà Terna Rete Italia S.p.A. e deve essere utilizzato esclusivamente dal destinatario in relazione alle finalità per le quali è stato ricevuto. È vietata qualsiasi forma di riproduzione o di divulgazione senza il proprio consenso di Terna Rete Italia S.p.A. This document contains information proprietary to Terna Rete Italia S.p.A. and it will have to be used exclusively for the purposes for which it has been furnished. Whichever shape of spreading or reproduction without the written permission of Terna Rete Italia S.p.A. is prohibited.

Sistema di riferimento Datum WGS84 Proiezione UTM fuso 32 Nord



1:250.000

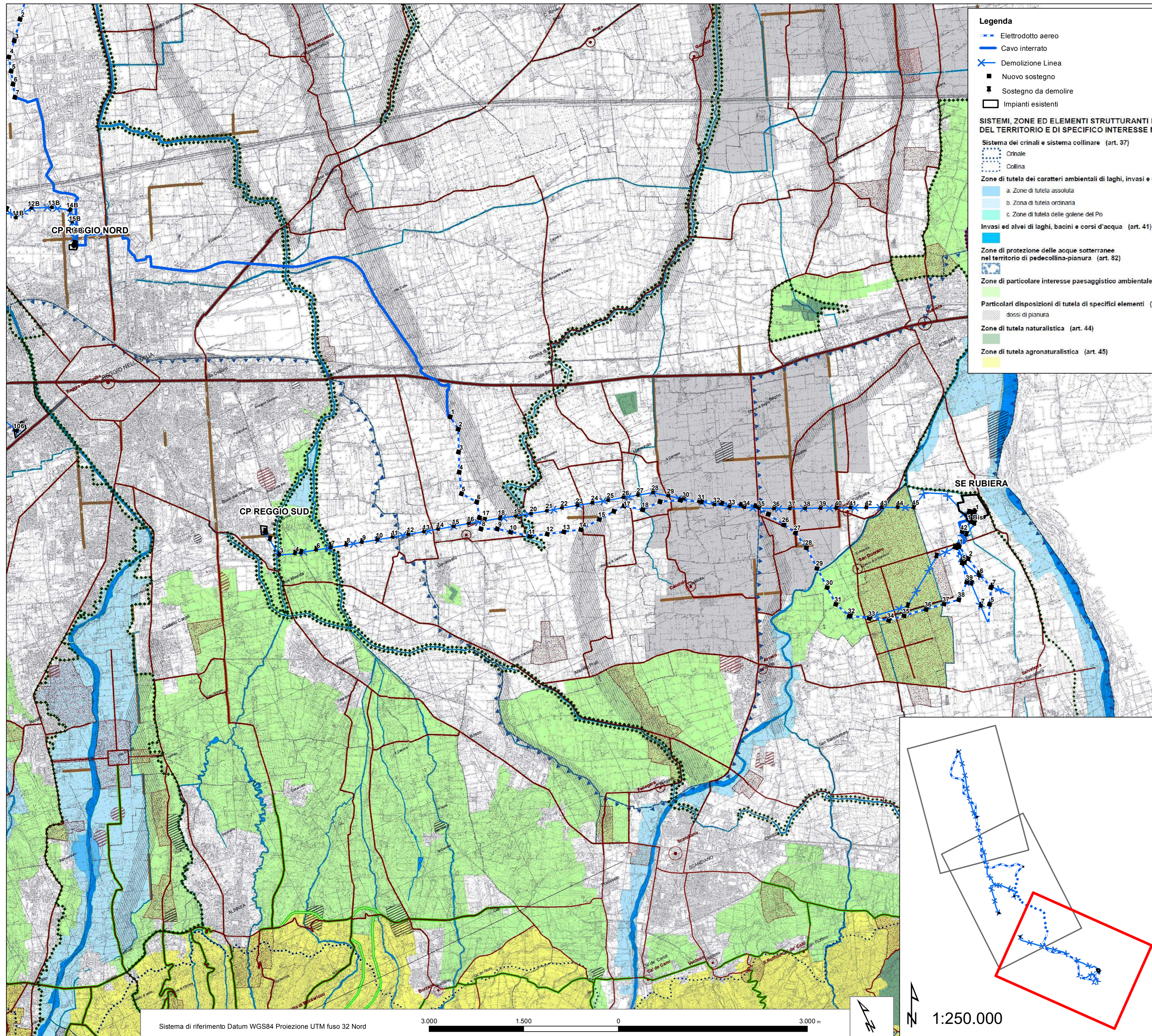

Legenda

- Elettrodotto aereo
- Cavo interrato
- Demolizione Linea
- Nuovo sostegno
- Sostegno da demolire
- Impianti esistenti

SISTEMI, ZONE ED ELEMENTI STRUTTURANTI LA FORMA DEL TERRITORIO E DI SPECIFICO INTERESSE NATURALISTICO

Sistema dei crinali e sistema collinare (art. 37)

- Crinale
- Collina

Zone di tutela dei caratteri ambientali di laghi, invasi e corsi d'acqua (art. 40)

- a. Zona di tutela assoluta
- b. Zona di tutela ordinaria
- c. Zona di tutela delle golene del Po

Invasi ed alvei di laghi, bacini e corsi d'acqua (art. 41)

Zone di protezione delle acque sotterranee nel territorio di pedecollina-pianura (art. 32)

Zone di particolare interesse paesaggistico ambientale (art. 42)

Particolari disposizioni di tutela di specifici elementi (art. 43)

- dossi di pianura

Zone di tutela naturalistica (art. 44)

Zone di tutela agronaturalistica (art. 45)

TUTELA DELLE RISORSE STORICHE E ARCHEOLOGICHE

Zone ed elementi di interesse storico-archeologico (art. 47)

- a. Complessi archeologici
- b1. Aree di accertata e rilevante consistenza archeologica
- b2. Aree di concentrazione di materiali archeologici o di segnalazione di rinvenimenti
- Acquedotto romano
- Via Emilia e strade romane oblique

Zone ed elementi di tutela dell'impianto storico della centuriazione (art. 48)

- Zone di tutela della struttura centuriata
- Elementi della centuriazione

Centri e nuclei storici (art. 49)

- Toponimo

Strutture insediative territoriali storiche non urbane (art. 50)

Viabilità storica (art. 51)

Sistema delle bonifiche storiche (art. 53)

Viabilità panoramica (art. 55)

AREE PROTETTE

Sistema provinciale delle Aree Protette (art. 88)

- Parco Nazionale dell'Appennino Tosco Emiliano
- Riserve Naturali regionali

STRUMENTI ATTUATIVI

Progetti e Programmi integrati di valorizzazione del paesaggio (art. 101)



Sistema di riferimento Datum WGS84 Proiezione UTM fuso 32 Nord



1:250.000

REVISIONI	N.	DATA	DESCRIZIONE	ELABORATO	VERIFICATO	APPROVATO
00		28/06/2015	Emissione ad integrazione e sostituzione della versione RU2364281BDX21086	CESI S.p.A.	N. Rivabene ING-SVSAM	A. Laria ING-SI

		CODIFICA DELL'ELABORATO DEDX08205BSA00691_TAV_2.4/III			
PROGETTO		TITOLO			
RICAVATO DAL DOC. TERNA		RAZIONALIZZAZIONE RETE ELETTRICA NAZIONALE 132KV NELL'AREA DI REGGIO EMILIA			
CLASSIFICAZIONE DI SICUREZZA		STUDIO DI IMPATTO AMBIENTALE			
PUBBLICO		TAV. 2.4/III - PTCIP - ZONE, SISTEMI ED ELEMENTI DELLA TUTELA PAESISTICA DEL PIANO			
NOME DEL FILE	SCALA CAD	FORMATO	SCALA	FOGLIO	
DEDX08205BSA00691_TAV_2.4/III.pdf	-	A1	1:30.000	3/6	

Questo documento contiene informazioni di proprietà Terna Rete Italia S.p.A. e deve essere utilizzato esclusivamente dal destinatario in relazione alle finalità per le quali è stato ricevuto. È vietata qualsiasi forma di riproduzione o di divulgazione senza il esplicito consenso di Terna Rete Italia S.p.A. This document contains information proprietary to Terna Rete Italia S.p.A. and it will have to be used exclusively for the purposes for which it has been furnished. Whichever shape of spreading or reproduction without the written permission of Terna Rete Italia S.p.A. is prohibited.