

Legenda

- Sostegno da demolire
- Nuovo sostegno
- Elettrodotto aereo
- Cavo interrato
- Demolizione Linea

A) Elementi della Rete Natura 2000 (art. 89)

- Siti di Importanza Comunitaria - SIC (A1)
- SIC e ZPS
- Zone di Protezione Speciale - ZPS (A2)

B) Sistema provinciale delle Aree Protette (art. 88)

- Parco Nazionale dell'Appennino Tosco-Emiliano (B1)
- Riserve Naturali Orientate (B2)

C) Altre aree di rilevanza naturalistica riconosciute, segnalate e di progetto

- Parchi provinciali (C1) (art. 5)
- Casi faunistiche (C2) (art. 5)
- Zone di tutela naturalistica (C3) (art. 44)
- Aree di reperimento delle Riserve Naturali Regionali (C4) (art. 88)
- Aree di reperimento delle Aree di Riequilibrio Ecologico (C4) (art. 88)
- Aree di reperimento per l'ampliamento dei siti Rete Natura 2000 (C4) (art. 88)
- Aree di reperimento per un'area protetta del Fiume Secchia (C4) (art. 88)
- Aree di reperimento del Paesaggio naturale e seminaturale protetto della Collina Reggiana (C4) (art. 88)
- Aree di reperimento del Paesaggio naturale e seminaturale protetto della Dorsale Appenninica Reggiana (C4) (art. 88)
- Aree di interesse naturalistico senza istituto di tutela - Fontanili (C5) (art. 82)
- Aree di interesse naturalistico senza istituto di tutela - Altre segnalazioni (C5) (art. 5)
- Bacini idrici polivalenti a funzionalità ecologica (C6) (art. 85)
- Area di reperimento per bacini idrici polivalenti (C6) (art. 85)

D) Corridoi ecologici fluviali

- Corridoi fluviali primari (D1) (art. 65, art. 40, art. 41)
- Corridoi fluviali secondari (D2) (art. 41)
- Corsi d'acqua ad uso polivalente (D3) (art. 5)

E) Gangli e connessioni ecologiche pianiziali da consolidare e/o potenziare (art. 5)

- Gangli ecologici pianiziali (E1)
- Corridoi primari pianiziali (E2)
- Corridoi primari pedecollinari (E3)
- Corridoi secondari in ambito pianiziale (E4)

F) Sistema della connettività ecologica collinare-montana (art. 5)

- Capisaldi collinari-montani (F1)
- Connessioni primarie in ambito collinare-montano (F2)

G) Principali elementi di conflitto e di contenimento degli impatti (art. 5)

- Principali elementi di frammentazione (G1)
- Principali punti di conflitto (G2)
- Varchi a rischio (G3)
- Aree tampone per le principali aree insediate (G4)

H) Principali direttrici esterne di connettività

- Principali direttrici esterne di connettività (H) (art. 5)

I) Aree funzionali diffuse

- Sistema forestale boschivo (I1) (art. 38)
- Zona di protezione dall'inquinamento luminoso dell'osservatorio astronomico di Scandiano (art. 93)
- Confini comunali
- Confini provinciali

Sistema di riferimento Datum WGS84 Proiezione UTM fuso 32 Nord

3.000 1.500 0 3.000 m

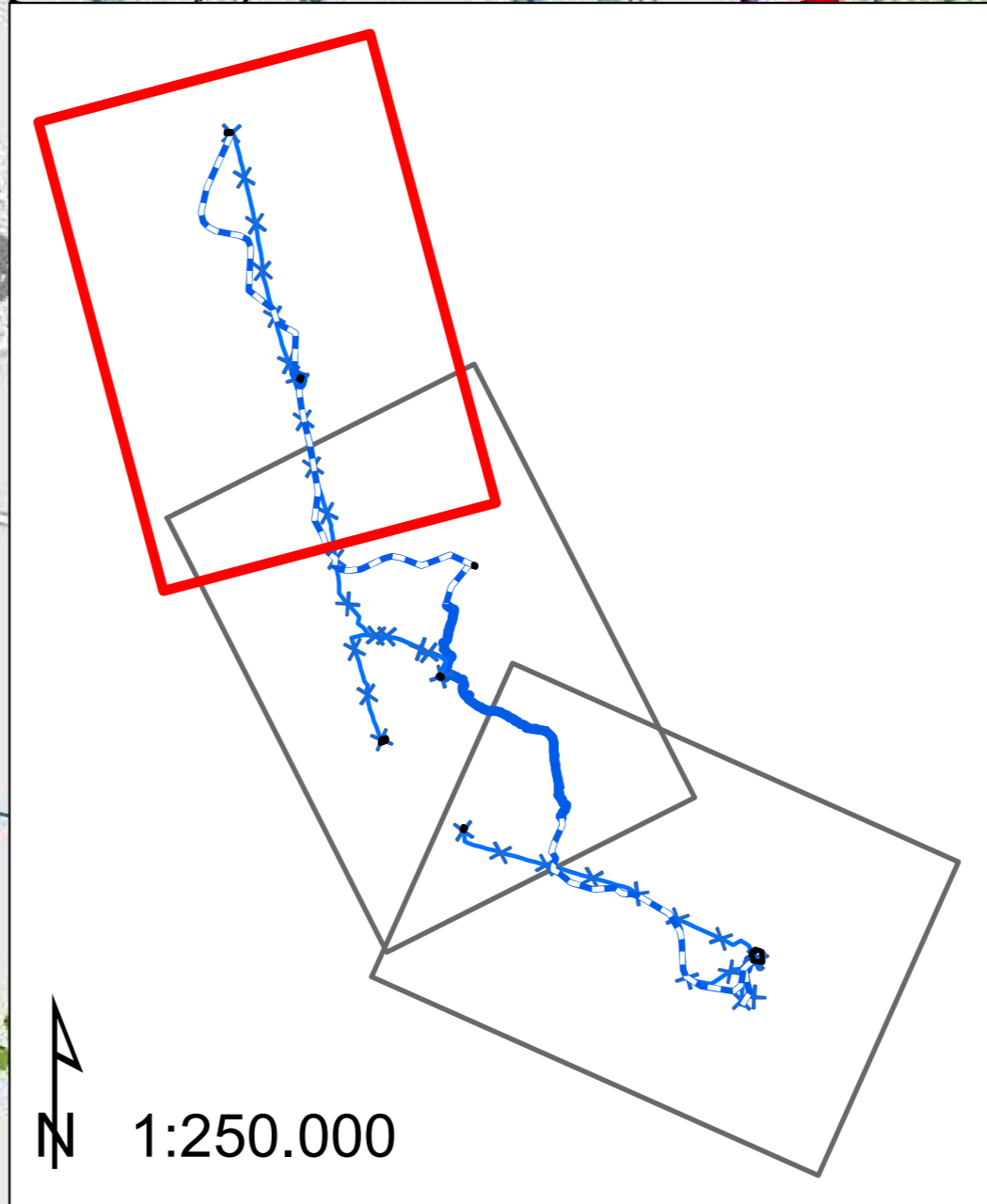

00	29/06/2015	PRIMA EMISSIONE	CESI S.p.A.	N. Rivabene ING-SISAM	A. Latta ING-SI
N.	DATA	DESCRIZIONE	ELABORATO	VERIFICATO	APPROVATO
		CODIFICA DELL'ELABORATO DEDX08205BSA00695_TAV_3			
PROGETTO RICEVATO DAL DOC. TERNA		TITOLO RAZIONALIZZAZIONE RETE ELETTRICA NAZIONALE 132KV NELL'AREA DI REGGIO EMILIA STUDIO PER LA VALUTAZIONE DI INCIDENZA TAV. 3 - CARTA DELLA RETE ECOLOGICA Fonte: PTCP			
CLASSIFICAZIONE DI SICUREZZA PUBBLICO		NOME DEL FILE DEDX08205BSA00695_TAV_3.pdf	SCALA CAD -	FORMATO A1	SCALA 1:30.000
				FOGLIO 1/3	

Questo documento contiene informazioni di proprietà Terna Rete Italia S.p.A. e deve essere utilizzato esclusivamente dal destinatario in relazione alla finalità per la quale è stato ricevuto. È vietata qualsiasi forma di riproduzione o di divulgazione senza il permesso scritto di Terna Rete Italia S.p.A. This document contains information proprietary to Terna Rete Italia S.p.A. and it will have to be used exclusively for the purposes for which it has been furnished. Whenever usage of spreading or reproduction without the written permission of Terna Rete Italia S.p.A. is prohibited.

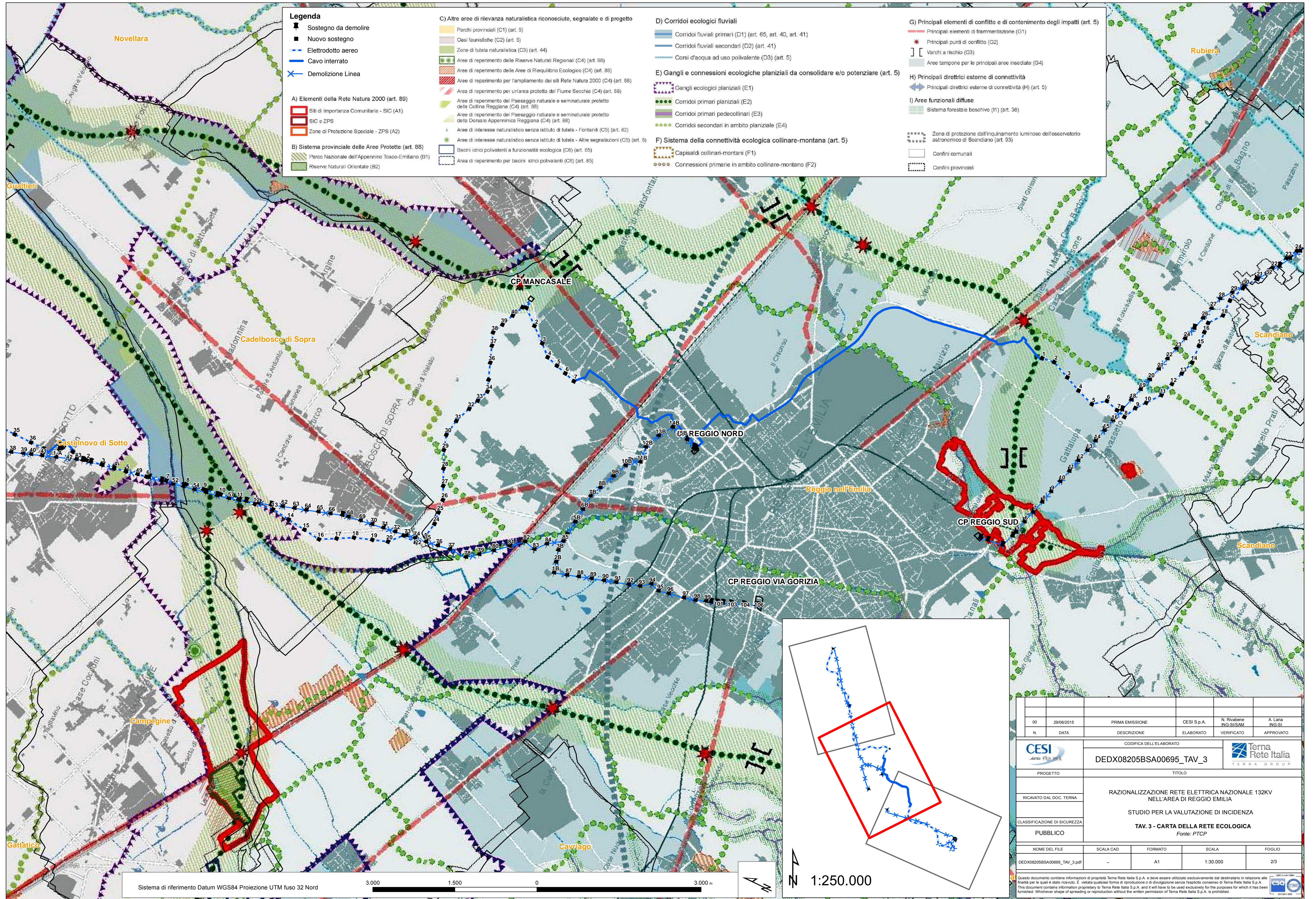

Legenda

- Sostegno da demolire
- Nuovo sostegno
- Elettrodotto aereo
- Cavo interrato
- ✂ Demolizione Linea

A) Elementi della Rete Natura 2000 (art. 89)

- Siti di Importanza Comunitaria - SIC (A1)
- SIC e ZPS
- Zone di Protezione Speciale - ZPS (A2)

B) Sistema provinciale delle Aree Protette (art. 88)

- Parco Nazionale dell'Appennino Tosco-Emiliano (B1)
- Riserve Naturali Orientate (B2)

C) Altre aree di rilevanza naturalistica riconosciute, segnalate e di progetto

- Parchi provinciali (C1) (art. 5)
- Oasi faunistiche (C2) (art. 5)
- Zone di tutela naturalistica (C3) (art. 44)
- Aree di reperimento delle Riserve Naturali Regionali (C4) (art. 88)
- Aree di reperimento delle Aree di Riequilibrio Ecologico (C4) (art. 88)
- Aree di reperimento per l'ampliamento dei siti Rete Natura 2000 (C4) (art. 88)
- Aree di reperimento per un'area protetta del Fiume Secchia (C4) (art. 88)
- Aree di reperimento del Paesaggio naturale e seminaturale protetto della Collina Reggiana (C4) (art. 88)
- Aree di reperimento del Paesaggio naturale e seminaturale protetto della Dorsale Appenninica Reggiana (C4) (art. 88)
- Aree di interesse naturalistico senza istituto di tutela - Fontanili (C5) (art. 82)
- Aree di interesse naturalistico senza istituto di tutela - Altre segnalazioni (C5) (art. 5)
- Bacini idrici polivalenti a funzionalità ecologica (C6) (art. 85)
- Area di reperimento per bacini idrici polivalenti (C6) (art. 85)

D) Corridoi ecologici fluviali

- Corridoi fluviali primari (D1) (art. 65, art. 40, art. 41)
- Corridoi fluviali secondari (D2) (art. 41)
- Corsi d'acqua ad uso polivalente (D3) (art. 5)

E) Gangli e connessioni ecologiche pianiziali da consolidare e/o potenziare (art. 5)

- Gangli ecologici pianiziali (E1)
- Corridoi primari pianiziali (E2)
- Corridoi primari pedecollinari (E3)
- Corridoi secondari in ambito pianiziale (E4)

F) Sistema della connettività ecologica collinare-montana (art. 5)

- Capisaldi collinari-montani (F1)
- Connessioni primarie in ambito collinare-montano (F2)

G) Principali elementi di conflitto e di contenimento degli impatti (art. 5)

- Principali elementi di frammentazione (G1)
- Principali punti di conflitto (G2)
- Varchi a rischio (G3)
- Aree tampone per le principali aree insediate (G4)

H) Principali direttrici esterne di connettività

- Principali direttrici esterne di connettività (H) (art. 5)

I) Aree funzionali diffuse

- Sistema forestale boschivo (I1) (art. 38)
- Zona di protezione dall'inquinamento luminoso dell'osservatorio astronomico di Scandiano (art. 93)
- Confini comunali
- Confini provinciali

Sistema di riferimento Datum WGS84 Proiezione UTM fuso 32 Nord

3.000 1.500 0 3.000 m

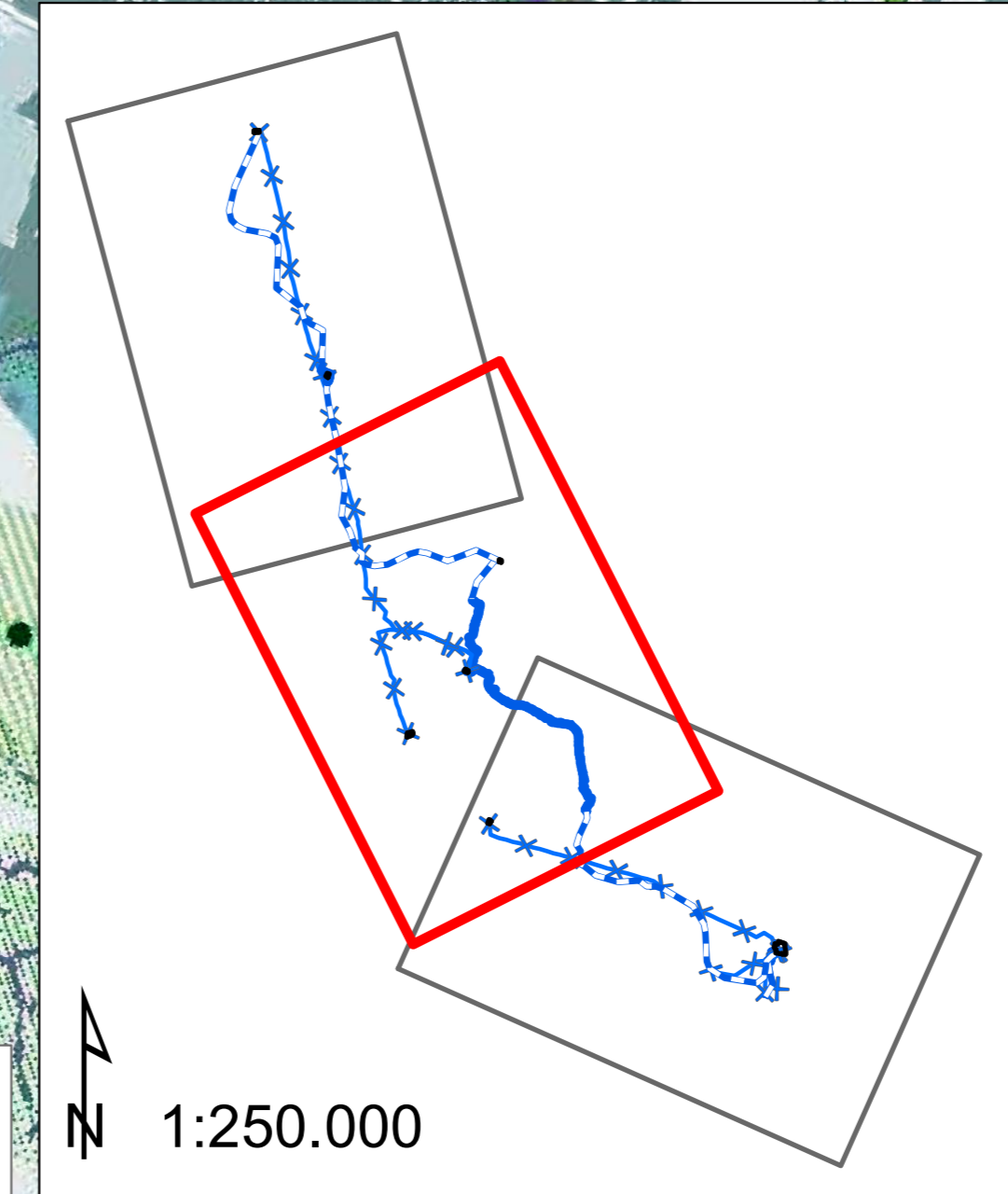

N.	DATA	DESCRIZIONE	ELABORATO	VERIFICATO	APPROVATO
00	29/06/2015	PRIMA EMISSIONE	CESI S.p.A.	N. Rivabene ING-SISAM	A. Laria ING-SI

	CODIFICA DELL'ELABORATO			
	DEDX08205BSA00695_TAV_3			
PROGETTO	TITOLO			
RICAVATO DAL DOC. TERNA	RAZIONALIZZAZIONE RETE ELETTRICA NAZIONALE 132KV NELL'AREA DI REGGIO EMILIA			
CLASSIFICAZIONE DI SICUREZZA	STUDIO PER LA VALUTAZIONE DI INCIDENZA			
PUBBLICO	TAV. 3 - CARTA DELLA RETE ECOLOGICA Fonte: PTCP			
NOME DEL FILE	SCALA CAD	FORMATO	SCALA	FOGLIO
DEDX08205BSA00695_TAV_3.pdf	-	A1	1:30.000	2/3

Questo documento contiene informazioni di proprietà Terna Rete Italia S.p.A. e deve essere utilizzato esclusivamente dal destinatario in relazione alle finalità per le quali è stato ricevuto. È vietata qualsiasi forma di riproduzione o di divulgazione senza il permesso scritto di Terna Rete Italia S.p.A. This document contains information proprietary to Terna Rete Italia S.p.A. and it will have to be used exclusively for the purposes for which it has been furnished. Whichever stage of spreading or reproduction without the written permission of Terna Rete Italia S.p.A. is prohibited.

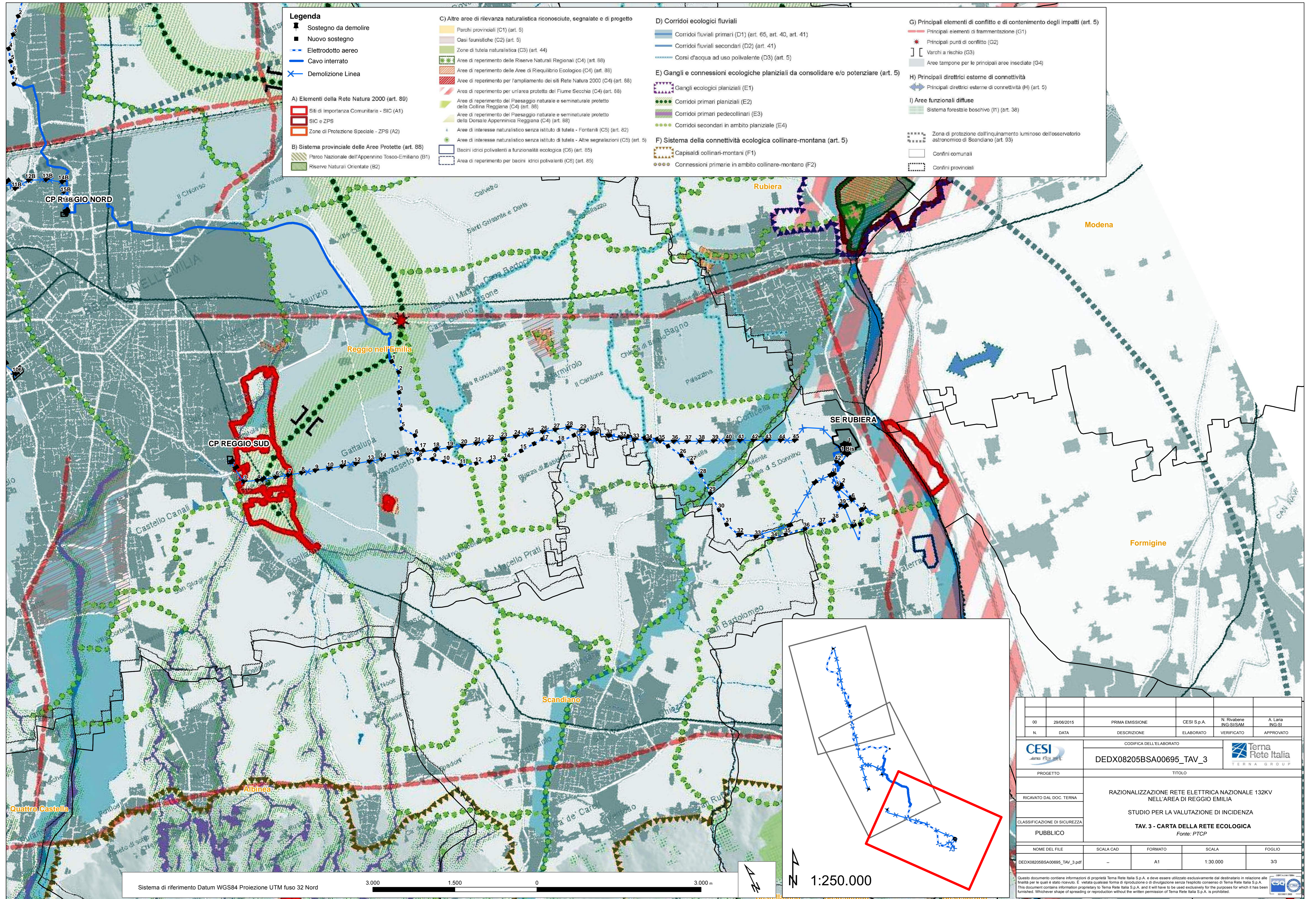

Legenda

- Sostegno da demolire
- Nuovo sostegno
- Elettrodotto aereo
- Cavo interrato
- Demolizione Linea

A) Elementi della Rete Natura 2000 (art. 89)

- Siti di Importanza Comunitaria - SIC (A1)
- SIC e ZPS
- Zone di Protezione Speciale - ZPS (A2)
- Sistema provinciale delle Aree Protette (art. 88)
- Parco Nazionale dell'Appennino Tosco-Emiliano (B1)
- Riserve Naturali Orientate (B2)

C) Altre aree di rilevanza naturalistica riconosciute, segnalate e di progetto

- Parchi provinciali (C1) (art. 5)
- Casi faunistiche (C2) (art. 5)
- Zone di tutela naturalistica (C3) (art. 44)
- Aree di reperimento delle Riserve Naturali Regionali (C4) (art. 88)
- Aree di reperimento delle Aree di Riequilibrio Ecologico (C4) (art. 88)
- Aree di reperimento per l'ampliamento dei siti Rete Natura 2000 (C4) (art. 88)
- Aree di reperimento per un'area protetta del Fiume Secchia (C4) (art. 88)
- Aree di reperimento del Paesaggio naturale e seminaturale protetto della Collina Reggiana (C4) (art. 88)
- Aree di reperimento del Paesaggio naturale e seminaturale protetto della dorsale Appenninica Reggiana (C4) (art. 88)
- Aree di interesse naturalistico senza istituto di tutela - Fontanili (C5) (art. 82)
- Aree di interesse naturalistico senza istituto di tutela - Altre segnalazioni (C5) (art. 5)
- Bacini idrici polivalenti a funzionalità ecologica (C6) (art. 85)
- Area di reperimento per bacini idrici polivalenti (C6) (art. 85)

D) Corridoi ecologici fluviali

- Corridoi fluviali primari (D1) (art. 65, art. 40, art. 41)
- Corridoi fluviali secondari (D2) (art. 41)
- Corsi d'acqua ad uso polivalente (D3) (art. 5)

E) Gangli e connessioni ecologiche pianiziali da consolidare e/o potenziare (art. 5)

- Gangli ecologici pianiziali (E1)
- Corridoi primari pianiziali (E2)
- Corridoi primari pedecollinari (E3)
- Corridoi secondari in ambito pianiziale (E4)

F) Sistema della connettività ecologica collinare-montana (art. 5)

- Capisaldi collinari-montani (F1)
- Connessioni primarie in ambito collinare-montano (F2)

G) Principali elementi di conflitto e di contenimento degli impatti (art. 5)

- Principali elementi di frammentazione (G1)
- Principali punti di conflitto (G2)
- Varchi a rischio (G3)
- Aree tampone per le principali aree insediate (G4)

H) Principali direttrici esterne di connettività

- Principali direttrici esterne di connettività (H) (art. 5)

I) Aree funzionali diffuse

- Sistema forestale boschivo (I1) (art. 38)
- Zona di protezione dall'inquinamento luminoso dell'osservatorio astronomico di Scandiano (art. 93)
- Confini comunali
- Confini provinciali

Sistema di riferimento Datum WGS84 Proiezione UTM fuso 32 Nord

3.000 1.500 0 3.000 m

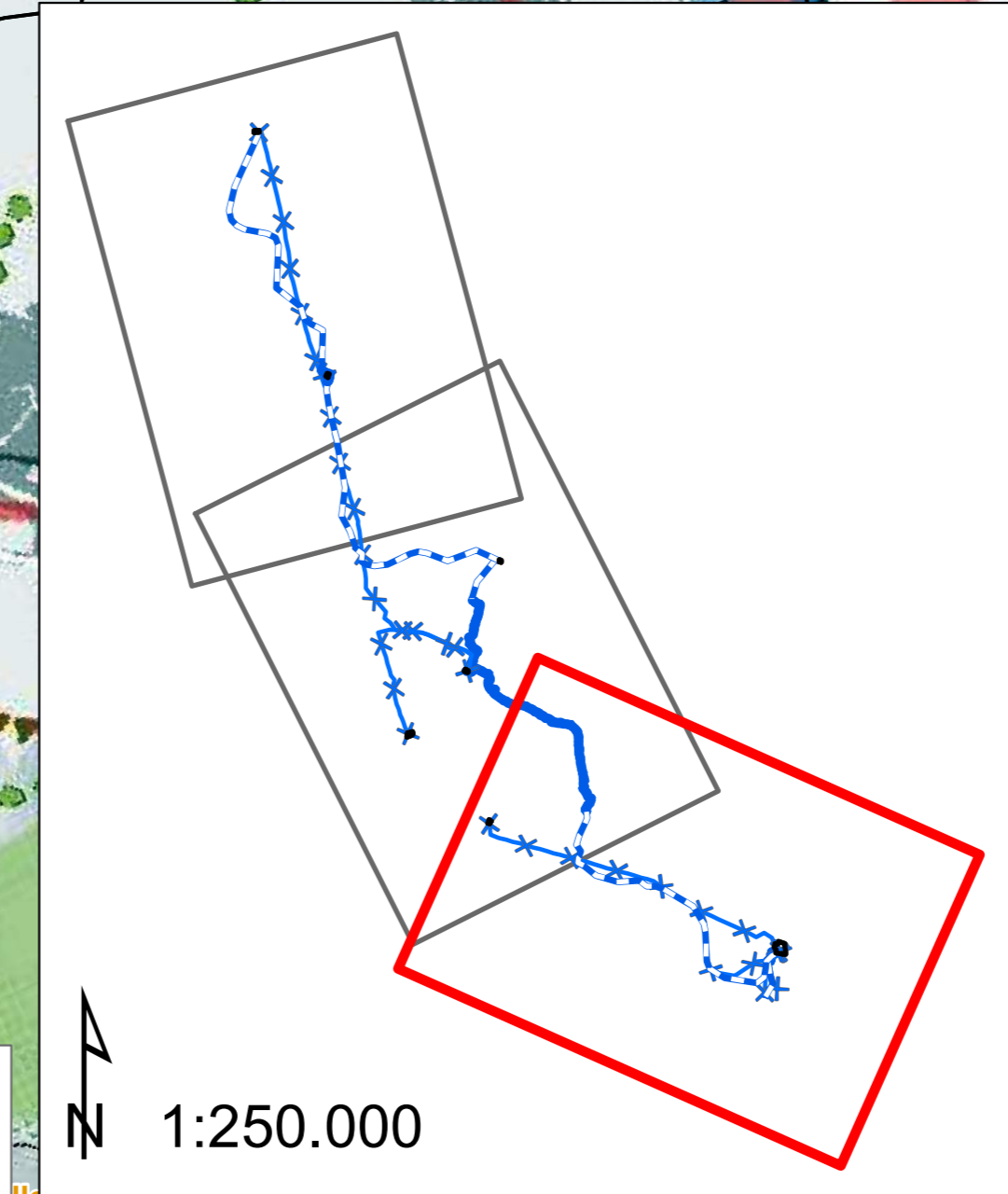

00	29/06/2015	PRIMA EMISSIONE	CESI S.p.A.	N. Rivabene	A. Laria
N.	DATA	DESCRIZIONE	ELABORATO	VERIFICATO	APPROVATO
		CODIFICA DELL'ELABORATO DEDX08205BSA00695_TAV_3			
PROGETTO		TITOLO			
RICAVATO DAL DOC. TERNA		RAZIONALIZZAZIONE RETE ELETTRICA NAZIONALE 132KV NELL'AREA DI REGGIO EMILIA STUDIO PER LA VALUTAZIONE DI INCIDENZA TAV. 3 - CARTA DELLA RETE ECOLOGICA Fonte: PTCP			
CLASSIFICAZIONE DI SICUREZZA		PUBBLICO			
NOME DEL FILE	SCALA CAD	FORMATO	SCALA	FOGLIO	
DEDX08205BSA00695_TAV_3.pdf	-	A1	1:30.000	3/3	

Questo documento contiene informazioni di proprietà Terna Rete Italia S.p.A. e deve essere utilizzato esclusivamente dal destinatario in relazione alle finalità per le quali è stato ricevuto. È vietata qualsiasi forma di riproduzione o di divulgazione senza il consenso scritto di Terna Rete Italia S.p.A. This document contains information proprietary to Terna Rete Italia S.p.A. and it will have to be used exclusively for the purposes for which it has been furnished. Whichever stage of spreading or reproduction without the written permission of Terna Rete Italia S.p.A. is prohibited.