PLANIMETRIA Scala 1:200

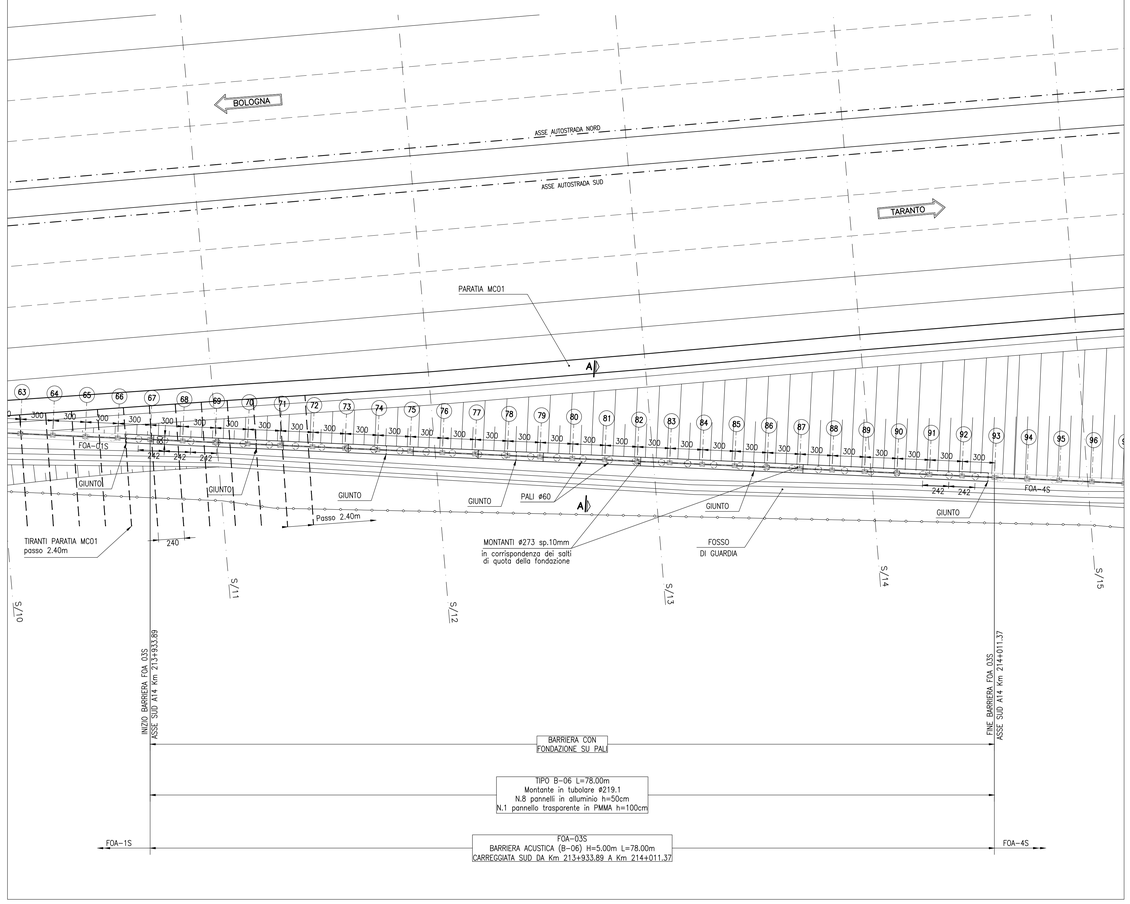

SEZIONE A–A TIPOLOGICA Scala 1:50

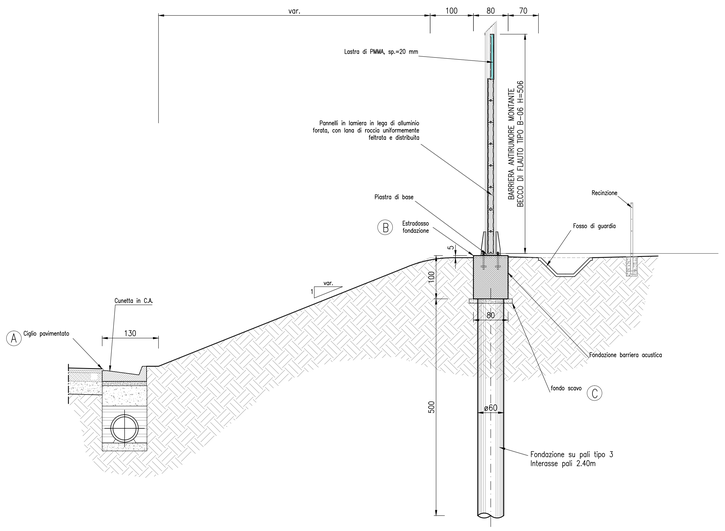

N.B. :

I PALI DI FONDAZIONE DELLA BARRIERA DOVRANNO ESSERE REALIZZATI PRIMA DELL'ESECUZIONE DEI TIRANTI DELLA PARATIA MC01

N.B. :

IN CORRISPONDENZA DEI SALTI DI FONDAZIONE E' DA PREVEDERSI UN MONTANTE TUBOLARE ø273 sp.10 mm
(SI VEDA ELABORATO TIPOLOGICO SPECIFICO)

NOTE:

- LE QUOTE LINEARI SONO ESPRESSE IN CENTIMETRI SALVO DOVE ESPRESSAMENTE INDICATO
- LE QUOTE ANGOLARI SONO ESPRESSE IN GRADI SESSADECIMALI
- LE QUOTE PLANO-ALTIMETRICHE SONO APPROSSIMATE AL CENTIMETRO

NOTE GENERALI:

- DURANTE I LAVORI SI DEVONO ATTUARE TUTTE LE MISURE UTILI A GARANTIRE LA SICUREZZA DELLE MAESTRANZE E DEL TRAFFICO
- PER I DETTAGLI COSTRUTTIVI DELLE FOA FARE RIFERIMENTO ALLE TAVOLE TIPOLOGICHE SPECIFICHE
- PER CARPENTERIA, ARMATURA E MATERIALI DELLE FOA FARE RIFERIMENTO ALLE TAVOLE TIPOLOGICHE SPECIFICHE

POSIZIONE DEI MONTANTI – FOA-3S		
MONTANTE N°	COORDINATE	
	X [m]	Y [m]
67	2387669.77	4828101.74
93	2387747.70	4828098.24

STRALCIO PLANIMETRICO Scala1:1000

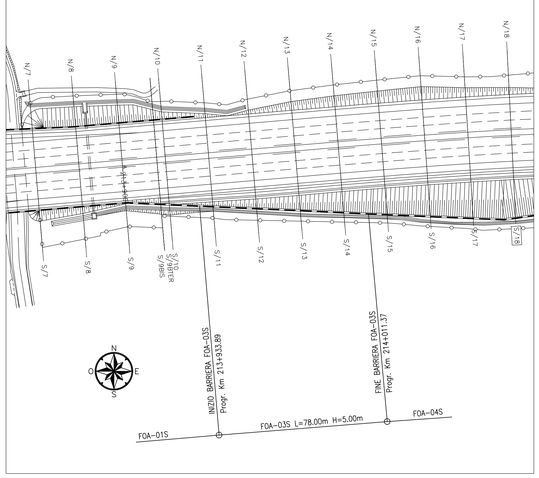

QUADRO D'UNIONE

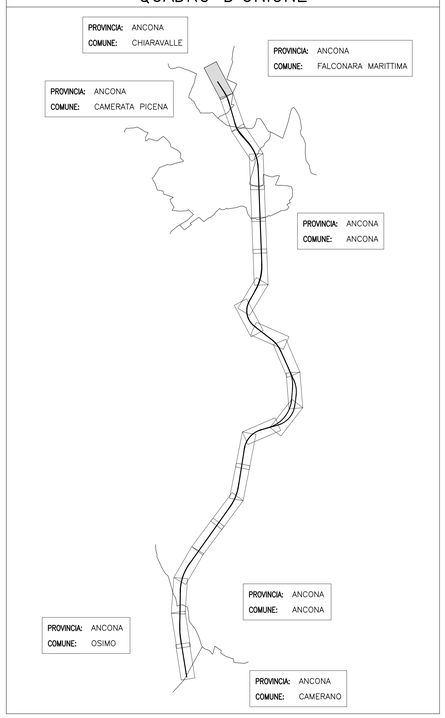

autostrade per l'italia

AUTOSTRADA (A14) : BOLOGNA–BARI–TARANTO

AMPLIAMENTO ALLA TERZA CORSIA
DEL TRATTO RIMINI NORD–PEDASO

TRATTO: ANCONA NORD – ANCONA SUD

PROGETTO ESECUTIVO

AU – CORPO AUTOSTRADALE

OPERE COMPLEMENTARI – BARRIERE ANTIFONICHE

FOA3S L = 78m H = 5m

Stralcio planimetrico, planimetria e sezione tipologica

Impresa di costruzioni: Ghella

A.T.I. Progettazione — Mandatari: SWS engineering, Prometeo, SRA, sepi, Studio BG, G.G. Grande

RAPPRESENTANTE ATTIVITA' PROGETTAZIONE	IL PROGETTISTA	DIRETTORE TECNICO
Ing. Paolo Cucino	Ing. Marco Meneguzzer	Ing. Marco Meneguzzer

WBS – Rif. elaborato – Sistema di codifica AUTOSTRADE

F003	DIRETTORIO: codice commessa	DIRETTORIO: %Prog.	DIRETTORIO: unità'	FILE: n. progressivo	FILE	DATA: MARZO 2011
————	1 1 1 4 2 5 0 1				GTA1421 –	SCALA: 1:1000

INTEGRATORE PRESTAZIONI SPECIALISTICHE: Ing. Paolo Mazzoldi

RAPPRESENTANTE ESECUZIONE LAVORI: Ing. Luigi Pellegrini

REV	DESCRIZIONE	DATA	REDATTO	VERIFICATO	APPROVATO
A	Emissione	MARZO 2011	Meneguzzer	Meneguzzer	Mazzoldi
–	–	–	–	–	–
–	–	–	–	–	–
–	–	–	–	–	–

Nome file: GTA1421.dwg

VISTO DELLA COMMITTENTE: autostrade per l'italia – Società per azioni

IL PRESENTE DOCUMENTO NON POTRA' ESSERE COPIATO, RIPRODOTTO O ALTRIMENTI PUBBLICATO, IN TUTTO O IN PARTE, SENZA IL CONSENSO SCRITTO DELLA SOC. AUTOSTRADE C/ PER L'ITALIA S.P.A. SOA UTILIZZO NON AUTORIZZATO SARA' PERSEGUITO A NORMA DI LEGGE.
THIS DOCUMENT MAY NOT BE COPIED, REPRODUCED OR PUBLISHED, EITHER IN PART OR IN ITS ENTIRETY, WITHOUT THE WRITTEN PERMISSION OF SOC. AUTOSTRADE C/ PER L'ITALIA S.P.A. UNAUTHORIZED USE WILL BE PROSECUTED BY LAW.

FATTORE DI PLOTTAGGIO LAYOUT: 1 unità Layout = 1 mm su carta — FILE STAMPA : Standard SPEA Color.ctb