PLANIMETRIA Scala 1:200

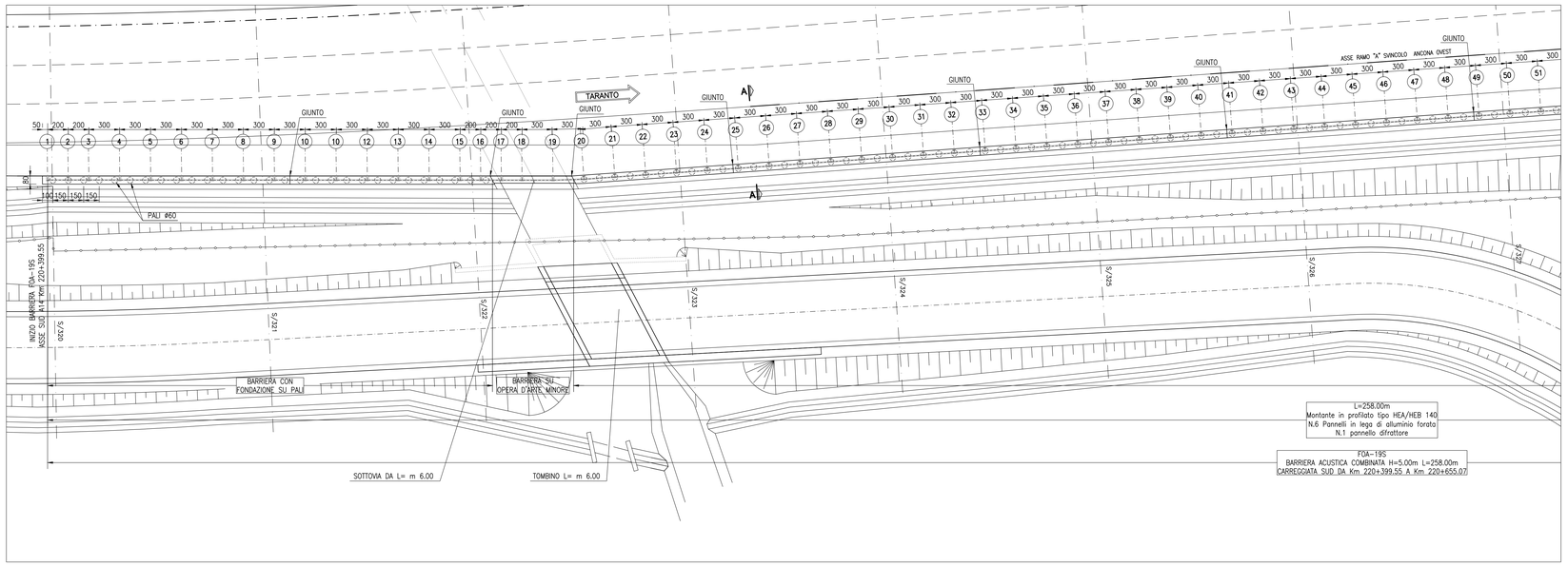

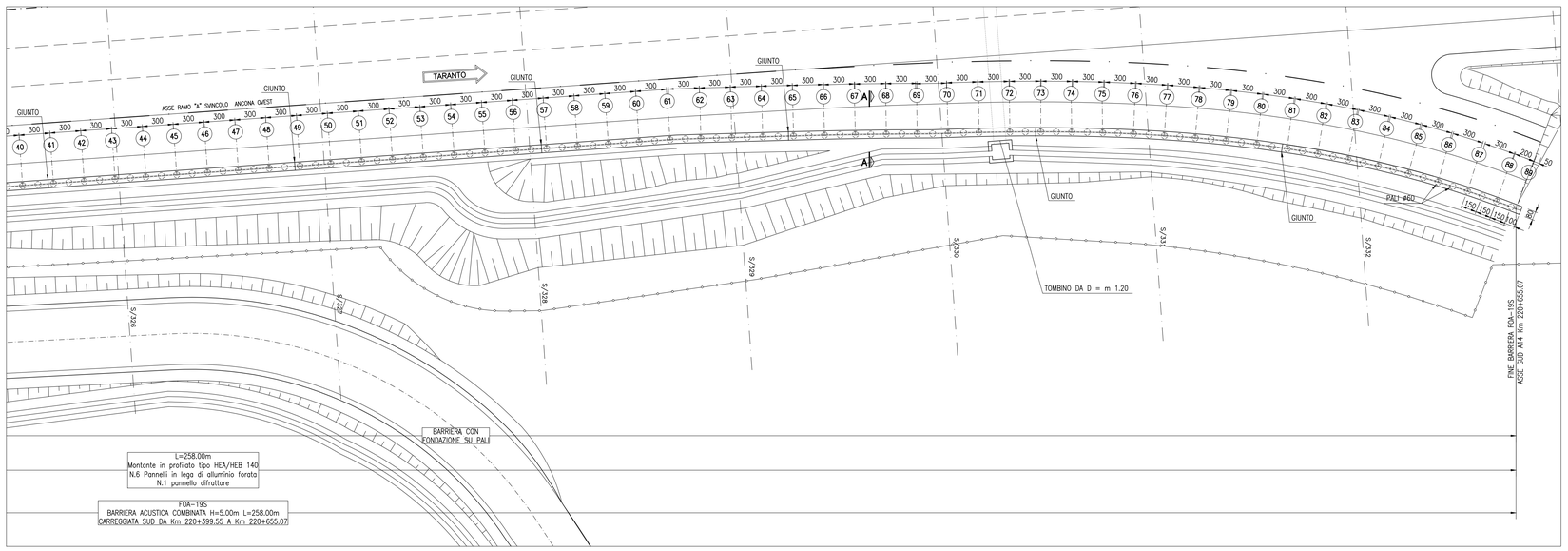

STRALCIO PLANIMETRICO Scala1:1000

POSIZIONE DEI MONTANTI – F0A–19S

MONTANTE N°	COORDINATE X [m]	COORDINATE Y [m]	MONTANTE N°	COORDINATE X [m]	COORDINATE Y [m]
1	2393444.24	4825994.67	75	2393644.01	4826079.12
16	2393483.61	4826009.31	76	2393646.86	4826080.05
19	2393490.17	4826011.75	77	2393649.73	4826080.94
20	2393492.95	4826012.88	78	2393652.61	4826081.78
31	2393522.98	4826026.55	79	2393655.51	4826082.55
61	2393604.90	4826063.83	80	2393658.42	4826083.27
62	2393607.67	4826064.99	81	2393661.35	4826083.91
66	2393618.79	4826069.48	82	2393664.29	4826084.49
67	2393621.59	4826070.58	83	2393667.25	4826084.99
68	2393624.38	4826071.66	84	2393670.22	4826085.41
69	2393627.19	4826072.73	85	2393673.20	4826085.75
70	2393629.98	4826073.82	86	2393676.19	4826086.00
71	2393632.76	4826074.95	87	2393679.19	4826086.16
72	2393635.55	4826076.05	88	2393682.19	4826086.21
73	2393638.36	4826077.11	89	2393684.19	4826086.20
74	2393641.18	4826078.13			

NOTE:

- LE QUOTE LINEARI SONO ESPRESSE IN CENTIMETRI SALVO DOVE ESPRESSAMENTE INDICATO
- LE QUOTE ANGOLARI SONO ESPRESSE IN GRADI SESSADECIMALI
- LE QUOTE PLANO–ALTIMETRICHE SONO APPROSSIMATE AL CENTIMETRO

NOTE GENERALI:

- DURANTE I LAVORI SI DEVONO ATTUARE TUTTE LE MISURE UTILI A GARANTIRE LA SICUREZZA DELLE MAESTRANZE E DEL TRAFFICO
- PER I DETTAGLI COSTRUTTIVI DELLE F0A FARE RIFERIMENTO ALLE TAVOLE TIPOLOGICHE SPECIFICHE
- PER CARPENTERIA, ARMATURA E MATERIALI DELLE F0A FARE RIFERIMENTO ALLE TAVOLE TIPOLOGICHE SPECIFICHE

autostrade per l'italia

AUTOSTRADA (A14) : BOLOGNA–BARI–TARANTO

AMPLIAMENTO ALLA TERZA CORSIA
DEL TRATTO RIMINI NORD–PEDASO

TRATTO: ANCONA NORD – ANCONA SUD

PROGETTO ESECUTIVO

AU – CORPO AUTOSTRADALE

OPERE COMPLEMENTARI – BARRIERE ANTIFONICHE

F0A19S L = 258m H = 5m

Stralcio planimetrico e planimetria

Impresa di costruzioni: Ghella
A.T.I. Progettazione — Mandatari: Ghella, S.W.S. Engineering, Promesti, Sedi, Studio 80, R.A., G.L. Grande

RAPPRESENTANTE ATTIVITA' PROGETTAZIONE
Ing. Paolo Cucino

IL PROGETTISTA
Ing. Marco Meneguzzer

DIRETTORE TECNICO
Ing. Marco Meneguzzer

WBS – Rif. elaborato – Sistema di codifica AUTOSTRADE

DIRETTORIO								FILE								DATA:
F019	codice commessa															MARZO 2011
–––––	1	1	1	4	2	0	1	G	T	A	1	5	8	1	–	SCALA: 1:1000 / 1:200

	n. progressivo				

INTEGRATORE PRESTAZIONI SPECIALISTICHE
Ing. Paolo Mazzolai

RAPPRESENTANTE ESECUZIONE LAVORI
Ing. Luigi Pellegrini

REV	DESCRIZIONE	DATA	REDATTO	VERIFICATO	APPROVATO
A	Emissione	MARZO 2011	Meneguzzer	Meneguzzer	Mazzolai
–	–	–	–	–	–
–	–	–	–	–	–
–	–	–	–	–	–

Nome file: GTA1581.dwg

VISTO DELLA COMMITTENTE

autostrade per l'italia Società per azioni

IL PRESENTE DOCUMENTO NON POTRA' ESSERE COPIATO, RIPRODOTTO O ALTRIMENTI PUBBLICATO, IN TUTTO O IN PARTE, SENZA IL CONSENSO SCRITTO DELLA SOC. AUTOSTRADE // PER L'ITALIA S.P.A., DIVA UTILIZZO NON AUTORIZZATO SARA' PERSEGUITO A NORMA DI LEGGE.
THE DOCUMENT MAY NOT BE COPIED, REPRODUCED OR PUBLISHED, EITHER IN PART OR IN ITS ENTIRETY, WITHOUT THE WRITTEN PERMISSION OF SOC. AUTOSTRADE // PER L'ITALIA S.P.A., UNAUTHORIZED USE WILL BE PROSECUTED BY LAW.

FATTORE DI PLOTTAGGIO LAYOUT: 1 unità Layout = 1 mm su carta FILE STAMPA : Standard SPEA Color.ctb