





**PROGETTO DI VARIANTE  
DEL PIANO REGOLATORE  
PORTUALE DI FIUMICINO**

**STUDIO DI IMPATTO AMBIENTALE**

**ANALISI INQUINAMENTO LUMINOSO  
ANTE**

**FLUSSO LUMINOSO**  
Valore riferito all'emisfero superiore dell'apparecchio  
illuminante (angolo  $\gamma=90^\circ$ )

-  1.000 lumen e oltre
-  500 lumen
-  Sic e Zps
-  Perimetro Riserva del Litorale
-  Inquinamento luminoso e interferenza con i siti di interesse naturalistico

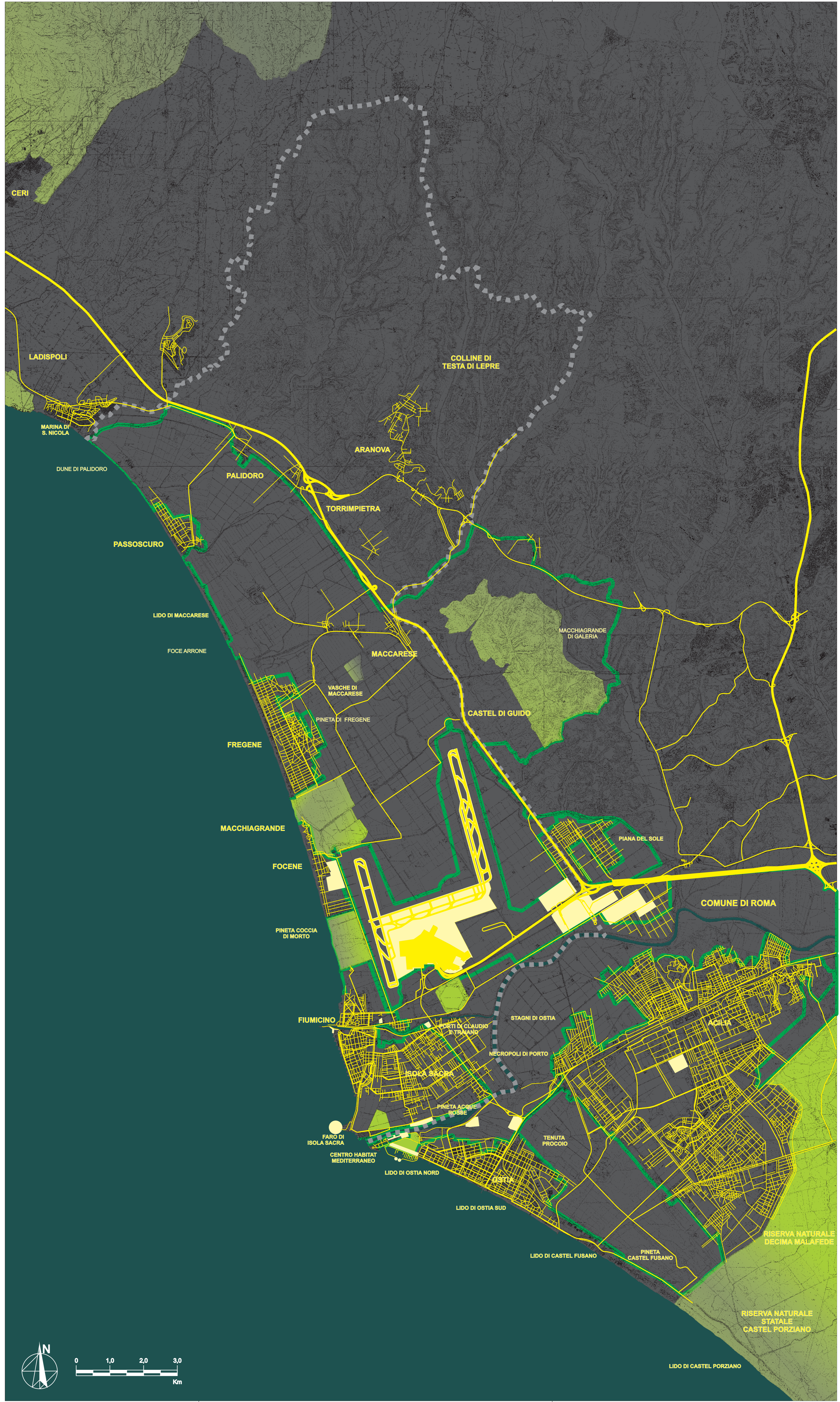

**AUTORITÀ PORTUALE DI CIVITAVECCHIA**  
**PORTO DI FIUMICINO**  
PROGETTO DI VARIANTE DEL PIANO REGOLATORE PORTUALE

CHIARIMENTI A SEGUITO DELLA COMUNICAZIONE DEL  
MINISTERO DELL'AMBIENTE DEL 21/04/2008 (prot. DSA-2008-0010949)

QUADRO DI RIFERIMENTO		INQUINAMENTO LUMINOSO	
AMBIENTALE			
REALIZZAZIONE DELLO STUDIO	COORDINAMENTO DELLO STUDIO		
 <b>ATP</b> S.r.l.	Arch. Romano FILIPPELLO Arch. Marta G. SCAPELLATI		
REV. DESCRIZIONE	ESEGUITO	DATA	CONTROLLATO
A 1A EMISSIONE	C. Verrini	04/05/08	F. Averna
B 2A EMISSIONE			
C 3A EMISSIONE			

Scale: 1:50.000 File Name: CCGA\_30\_Inv\_Luminoso\_Ante.ccd