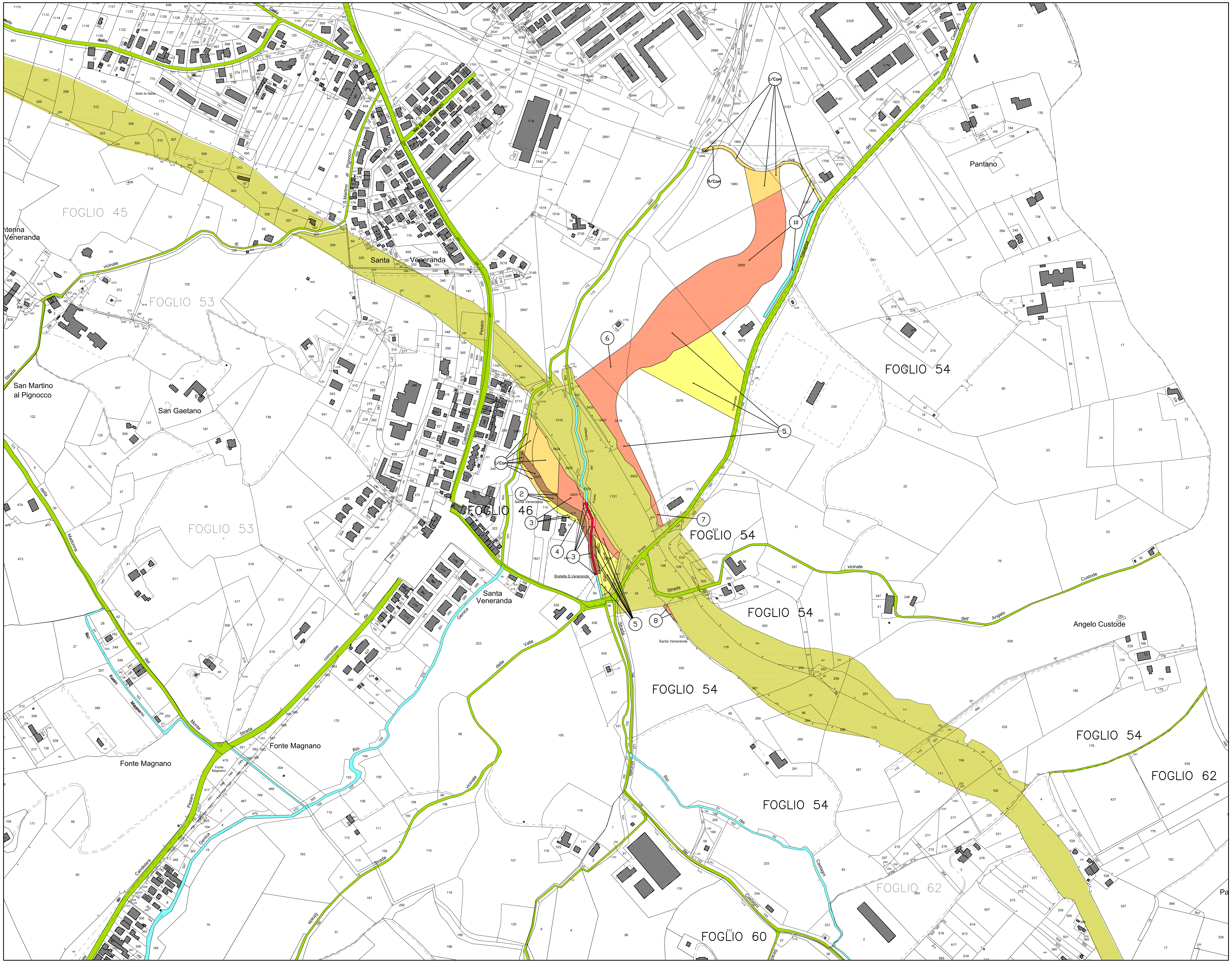

LEGENDA

- Sede autostrada, pertinenze autostradali, ecc.
- Deviazione fosso,sede strada deviazione strada, ecc.
- Servitù di passo U.T./U.P., di viadotto, di galleria
- Servitù di Drenaggio
- Reliquato
- Occupazione temporanea
- Mitigazione Ambientale
- Proprietà Autostrade
- Proprietà Comune non aggiornata voltura
- Fabbricati reali non presenti in cartografia
- Sede strada provinciale, comunale... esistente
- Demanio acque pubbliche
- Area Demaniale soggetta a Occupazione Permanente
- Area Demaniale soggetta a Occupazione Temporanea

autostrade // per l'italia

AUTOSTRADA (A14) : BOLOGNA–BARI–TARANTO

AMPLIAMENTO ALLA TERZA CORSIA
DEL TRATTO RIMINI NORD–PEDASO

TRATTO: CATTOLICA – FANO

OPERE COMPENSATIVE COMUNE DI PESARO

PROGETTO DEFINITIVO

ESPROPRI

NUOVO SVINCOLO DI PESARO SUD
PIANO PARTICELLARE DI ESPROPRIO

COMUNE DI PESARO

IL RESPONSABILE PROGETTAZIONE SPECIALISTICA	IL RESPONSABILE INTEGRAZIONE PRESTAZIONI SPECIALISTICHE	IL DIRETTORE TECNICO
p.i.e. Fabio Cerchiari Ord. P.I. COMO N. 1067 RESPONSABILE UFFICIO ESC	Ing. Michele Angelo Parrella Ord. Ingg. Avellino N.933 CAPO COMMESSA/PROJECT ENGINEER	Ing. Maurizio Torresi Ord. Ingg. Milano N. 16492 RESPONSABILE DIREZIONE OPERATIVA TECNICA E PROGETTAZIONE

WBS	RIFERIMENTO ELABORATO	DATA:	REVISIONE
–	DIRETTORIO: codice commessa 111431 / N.Prog. 01 / FILE: unita' D, ufficio TPESC, n. progressivo 0120, Rev. – –	FEBBRAIO 2015	n. / data
–	1 1 1 4 3 1 0 1 D T P E S C 0 1 2 0 – –	SCALA: 1:2000	

spea autostrade – ingegneria europea	PIANIFICAZIONE COMMESSE Ing. Massimiliano Giacobbi Ord. Ingg. Milano N. 20746	ELABORAZIONE GRAFICA A CURA DI : ELABORAZIONE PROGETTUALE A CURA DI :	Arch. Elvira Occhionero
CONSULENZA A CURA DI : –		IL RESPONSABILE UNITA' :	P.I.E. Fabio Cerchiari – O.P.I. Como N. 1067

VISTO DEL COMMITTENTE	VISTO DEL CONCEDENTE
autostrade // per l'italia Geom. Mauro MORETTI	Ministero delle Infrastrutture e dei Trasporti

IL PRESENTE DOCUMENTO NON POTRÀ ESSERE COPIATO, RIPRODOTTO O ALTRIMENTI PUBBLICATO, IN TUTTO O IN PARTE, SENZA IL CONSENSO SCRITTO DELLA SOC. AUTOSTRADE PER L'ITALIA S.P.A. OGNI UTILIZZO NON AUTORIZZATO SARÀ PERSEGUITO A NORMA DI LEGGE.
THIS DOCUMENT MAY NOT BE COPIED, REPRODUCED OR PUBLISHED, EITHER IN PART OR IN ITS ENTIRETY, WITHOUT THE WRITTEN PERMISSION OF SOC. AUTOSTRADE PER L'ITALIA S.P.A. UNAUTHORIZED USE WILL BE PROSECUTED BY LAW.