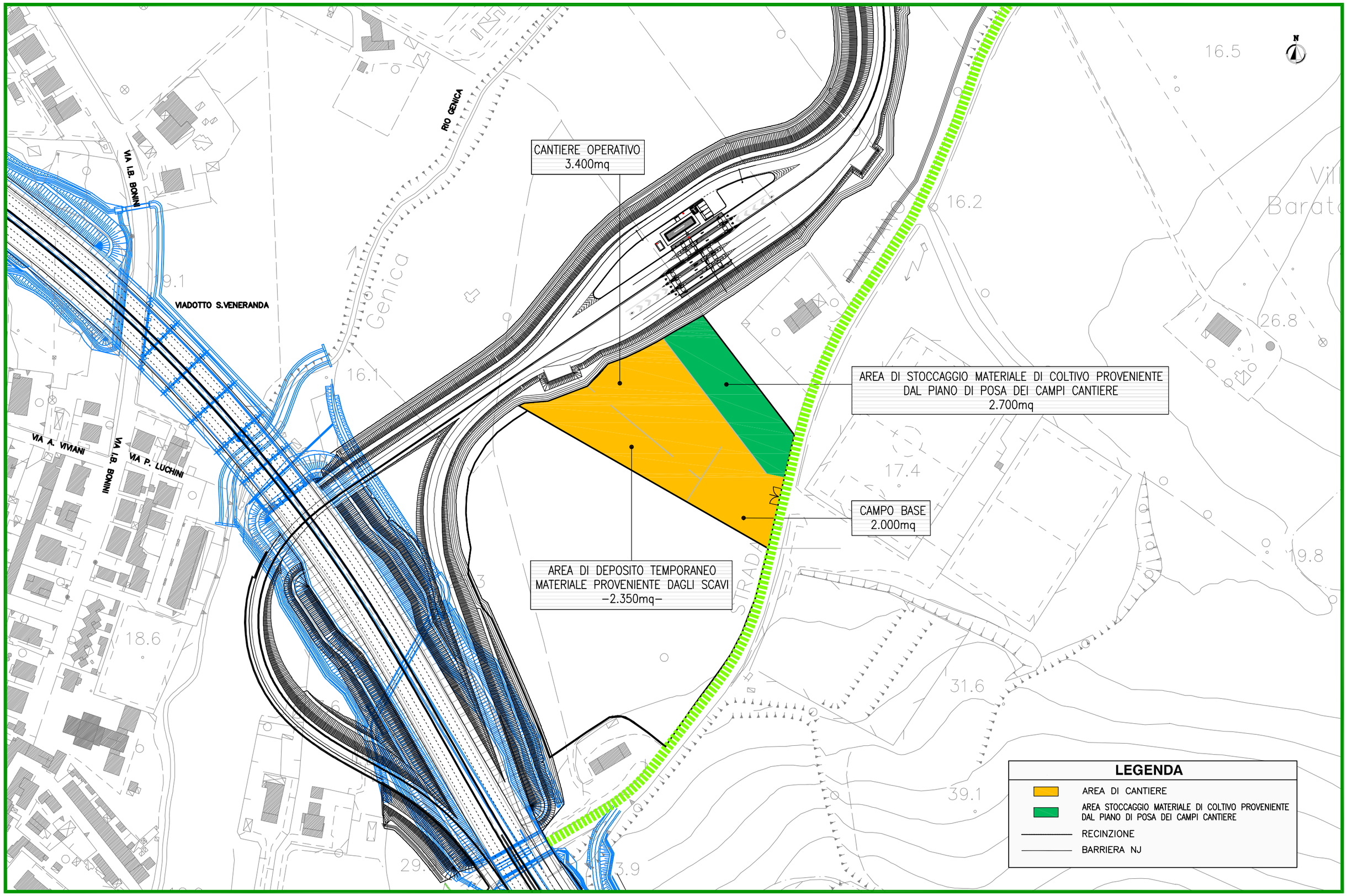autostrade per l'italia / spea autostrade ingegneria europea	AMPLIAMENTO ALLA TERZA CORSIA DEL TRATTO RIMINI NORD-PEDASO TRATTO: CATTOLICA - FANO OPERE COMPENSATIVE COMUNE DI PESARO: NUOVO SVINCOLO DI PESARO SUD *STUDIO DI IMPATTO AMBIENTALE*	**CANTIERIZZAZIONE** **PLANIMETRIA AREA DI CANTIERE**	Scala 1:2000	TAVOLA **MAM-QPGT-008**	**2/4**