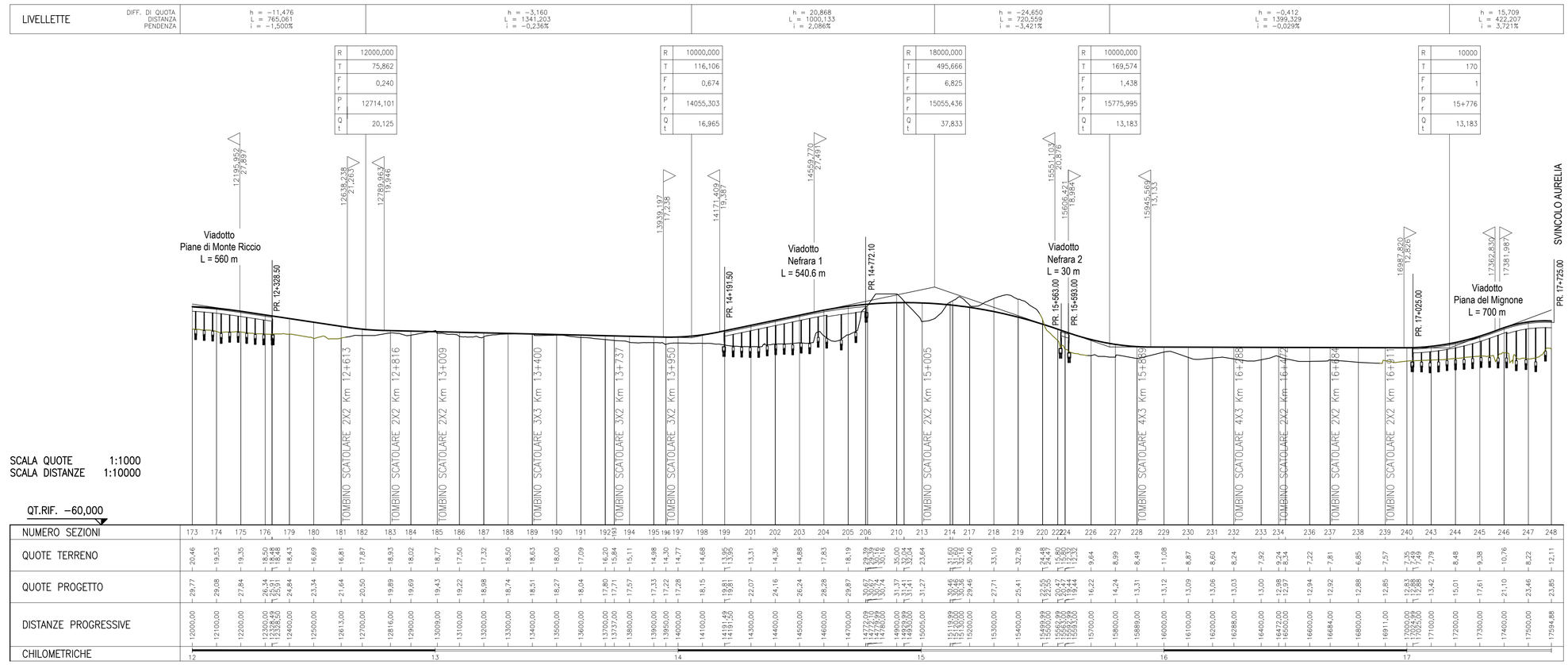

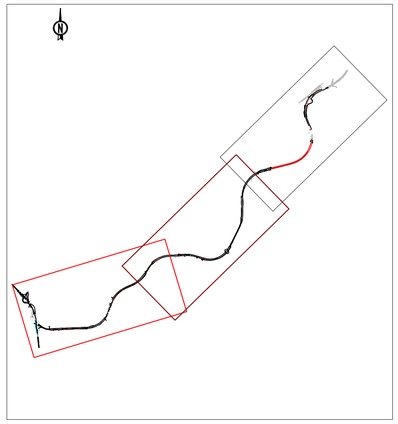

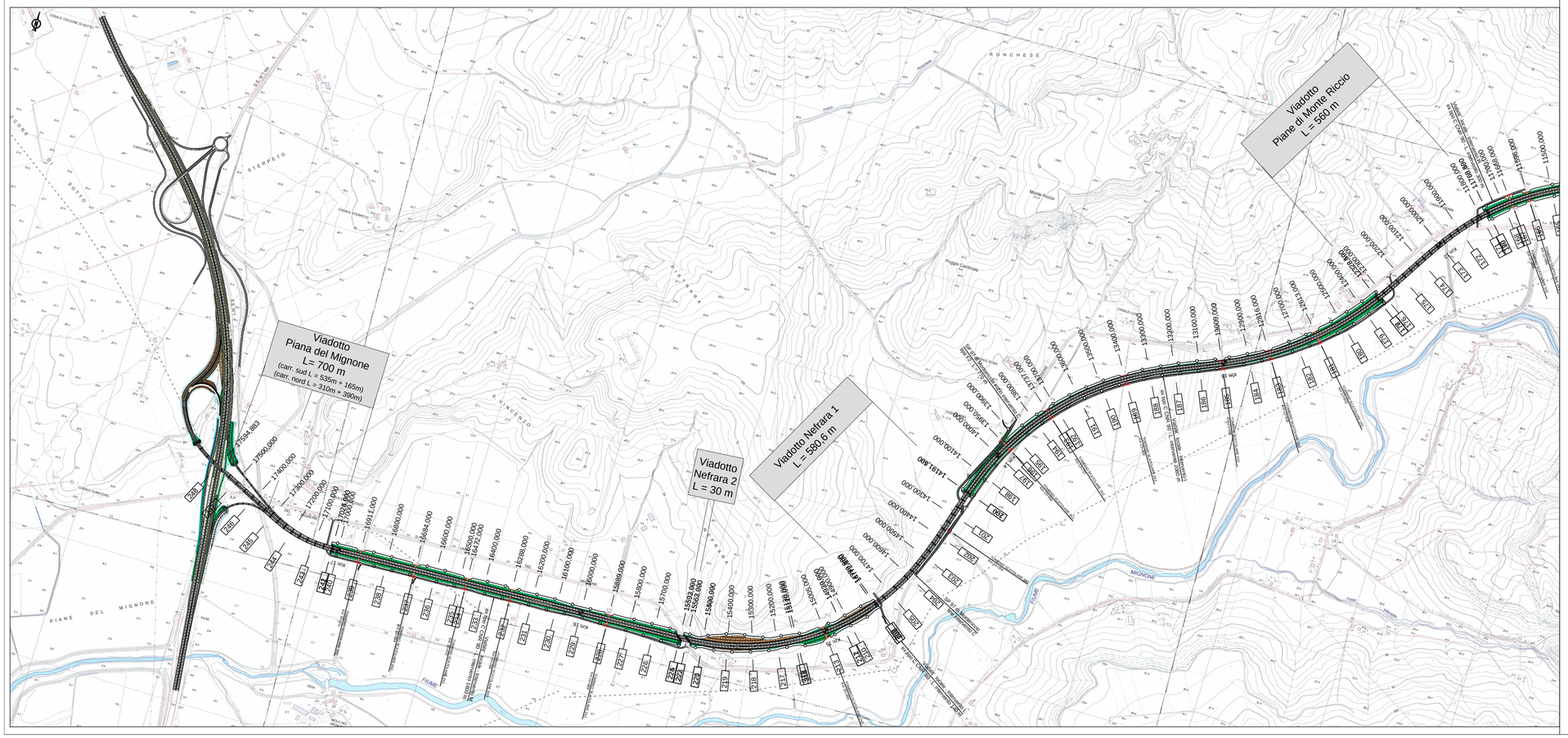

European Commission
TRANS-EUROPEAN TRANSPORT NETWORK EXECUTIVE AGENCY
Ministero delle Infrastrutture e dei Trasporti
PORTI di ROMA e del LAZIO
Anas SpA
Direzione Centrale Progettazione

PROGETTAZIONE PRELIMINARE ED ANALISI ECONOMICA DEL TRATTO TERMINALE DEL COLLEGAMENTO DEL PORTO DI CIVITAVECCHIA CON IL NODO INTERMODALE DI ORTE PER IL COMPLETAMENTO DELL'ASSE VIARIO EST–OVEST (CIVITAVECCHIA–ANCONA)

2012–IT–91060–P

TRATTA: MONTE ROMANO EST – CIVITAVECCHIA

PROGETTO PRELIMINARE

PROGETTAZIONE: ANAS - DIREZIONE CENTRALE PROGETTAZIONE

PROGETTISTA:
Ing. Maurizio Mancinetti
Ordine Ing. di Roma n° 19506

IL GEOLOGO
Dott. Geol. Stefano Serangeli
Ordine Geol. Lazio n. 659

IL RESPONSABILE DEL S.I.A.
Dott. Geol. Serena Majetta

COORDINATORE PER LA SICUREZZA IN FASE DI PROGETTAZIONE
Arch. Roberto Roggi

IL RESP. DEL PROCEDIMENTO
Ing. Ilaria COPPA

GRUPPO DI PROGETTAZIONE ANAS
Ing. F. Bario
Ing. F. Bezzi
Geol. G. Cardillo
Ing. L. Cedrone
Ing. P. G. D'Armini
Sig.ra A. M. D'Aversa
Ing. A. De Leo
Geom. E. De Masi
Geom. M. Diamente
Ing. P. Fabbro
Ing. G. Giovannini
Geom. M. Maggi
Ing. E. Mittiga
Ing. M. Panebianco
Dott.ssa D. Perfetti
Ing. A. Petrillo
Ing. F. Pisani
Arch. R. Roggi

Geom. R. Izzo
Ing. E. Luziatelli
Geom. D. Maggi

SERVIZI SUPPORTO ESTERNO

VISTO: IL DIRETTORE CENTRALE
Ing. Ugo DIBENNARDO

PROTOCOLLO | DATA

PROGETTO STRADALE

IL TRACCIATO SELEZIONATO

Planimetria e profilo del tracciato selezionato

CODICE PROGETTO (PROGETTO / LIV. PROG. / N. PROG.)	NOME FILE	REVISIONE	TAVOLA	SCALA:
L0402D P 1301	L0402D_P_1301_P01_PS00_TRA_PF01_B.DWG CODICE ELAB. P01PS00TRAPF01	B	3 DI 3	1:10.000

REV.	DESCRIZIONE		REDATTO	VERIFICATO	APPROVATO
C					
B	REVISIONE VIADOTTI	DIC._2014	D'AVERSA/DIAMENTE	MANCINETTI	COPPA
A	EMISSIONE	GIUGNO._2014	D'AVERSA/DIAMENTE	MANCINETTI	COPPA