

RENDER_R.1_

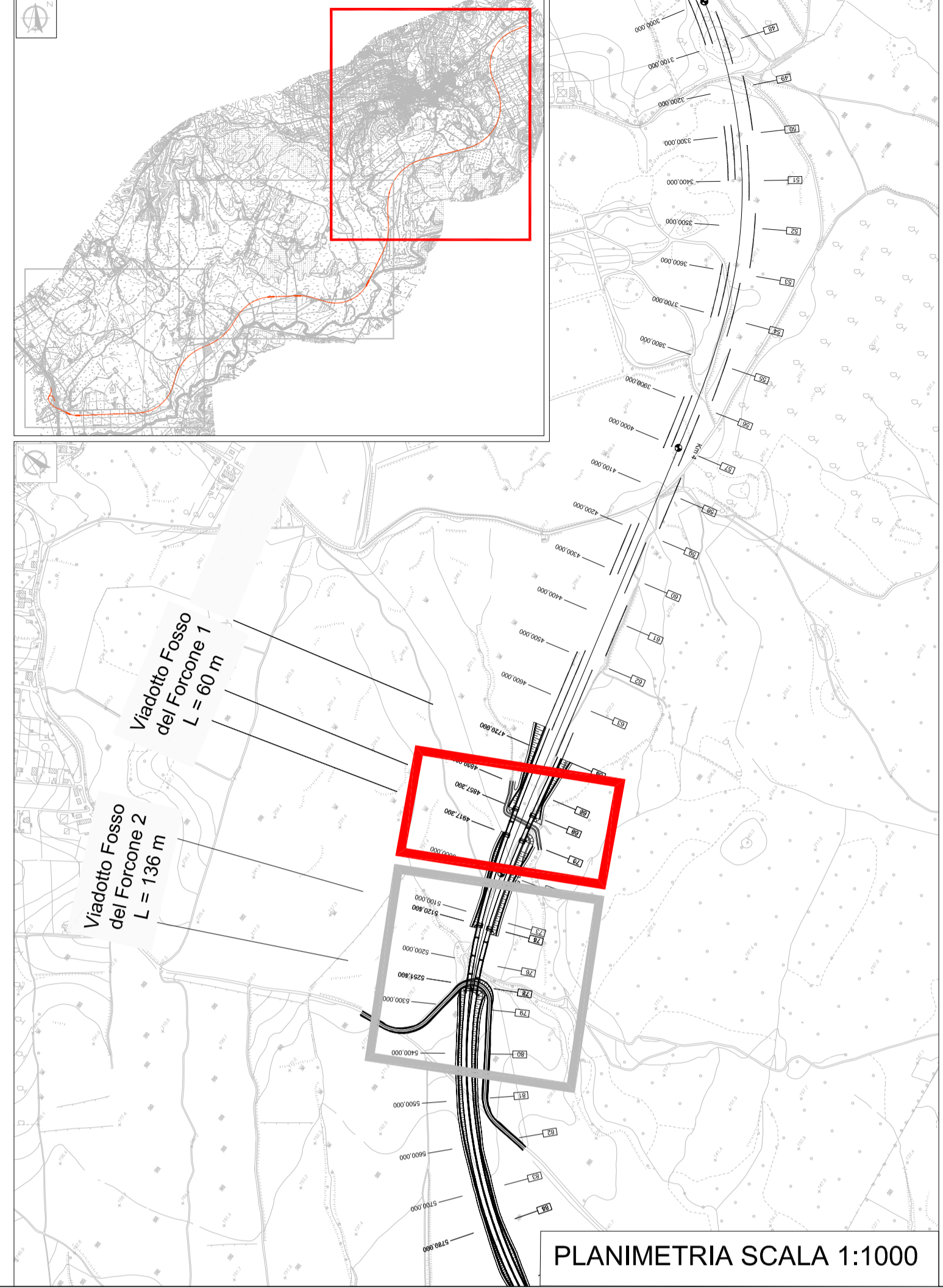





RENDER_R.2_

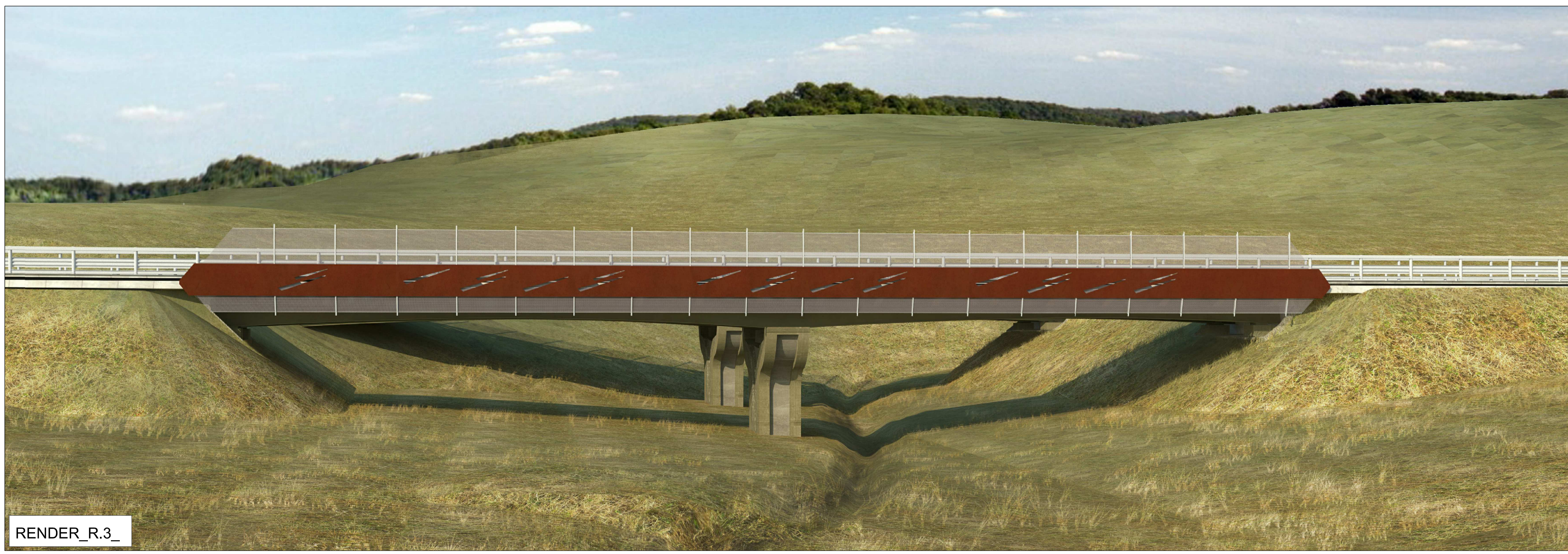

PLANIMETRIA SCALA 1:1000



RENDER_R.3_

PROGETTAZIONE PRELIMINARE ED ANALISI ECONOMICA DEL TRATTO TERMINALE DEL COLLEGAMENTO DEL PORTO DI CIVITAVECCHIA CON IL NODO INTERMODALE DI ORTE PER IL COMPLETAMENTO DELL'ASSE VIARIO EST-OVEST (CIVITAVECCHIA-ANCONA)
 2012-IT-91060-P
TRATTA: MONTE ROMANO EST - CIVITAVECCHIA
PROGETTO PRELIMINARE
PROGETTAZIONE: ANAS - DIREZIONE CENTRALE PROGETTAZIONE

PROGETTISTA: Ing. Maurizio Mancinetti Ordine Ing. di Roma n° 19506 IL GEOLOGO Dott. Geol. Stefano Serangeli Ordine Geol. Lazio n. 659 IL RESPONSABILE DEL S.I.A. Dott. Geol. Serena Majetta	GRUPPO DI PROGETTAZIONE ANAS <table style="width: 100%; border: none;"> <tr> <td style="width: 33%;">Ing. F. Bario</td> <td style="width: 33%;">Geom. R. Izzo</td> <td style="width: 33%;">Geom. M. Maggi</td> </tr> <tr> <td>Ing. F. Bezzi</td> <td>Ing. E. Luziatelli</td> <td>Ing. E. Mittigo</td> </tr> <tr> <td>Geol. G. Cardillo</td> <td>Geom. D. Maggi</td> <td>Ing. M. Panebianco</td> </tr> <tr> <td>Ing. L. Cedrone</td> <td>Ing. E. Mittigo</td> <td>Dott.ssa D. Perfetti</td> </tr> <tr> <td>Ing. P. G. D'Armini</td> <td>Sig.ra A. M. D'Aversa</td> <td>Ing. A. Petrillo</td> </tr> <tr> <td>Ing. A. De Leo</td> <td>Geom. E. De Masi</td> <td>Ing. F. Pisani</td> </tr> <tr> <td>Geom. M. Diemente</td> <td>Ing. P. Fabbro</td> <td>Arch. R. Roggi</td> </tr> <tr> <td>Ing. G. Giovannini</td> <td></td> <td></td> </tr> </table>	Ing. F. Bario	Geom. R. Izzo	Geom. M. Maggi	Ing. F. Bezzi	Ing. E. Luziatelli	Ing. E. Mittigo	Geol. G. Cardillo	Geom. D. Maggi	Ing. M. Panebianco	Ing. L. Cedrone	Ing. E. Mittigo	Dott.ssa D. Perfetti	Ing. P. G. D'Armini	Sig.ra A. M. D'Aversa	Ing. A. Petrillo	Ing. A. De Leo	Geom. E. De Masi	Ing. F. Pisani	Geom. M. Diemente	Ing. P. Fabbro	Arch. R. Roggi	Ing. G. Giovannini		
Ing. F. Bario	Geom. R. Izzo	Geom. M. Maggi																							
Ing. F. Bezzi	Ing. E. Luziatelli	Ing. E. Mittigo																							
Geol. G. Cardillo	Geom. D. Maggi	Ing. M. Panebianco																							
Ing. L. Cedrone	Ing. E. Mittigo	Dott.ssa D. Perfetti																							
Ing. P. G. D'Armini	Sig.ra A. M. D'Aversa	Ing. A. Petrillo																							
Ing. A. De Leo	Geom. E. De Masi	Ing. F. Pisani																							
Geom. M. Diemente	Ing. P. Fabbro	Arch. R. Roggi																							
Ing. G. Giovannini																									
COORDINATORE PER LA SICUREZZA IN FASE DI PROGETTAZIONE Arch. Roberto Roggi	SERVIZI SUPPORTO ESTERNO																								
IL RESP. DEL PROCEDIMENTO Ing. Ilaria COPPA																									
PROTOCOLLO	DATA	VISTO: IL DIRETTORE CENTRALE Ing. Ugo DIENNARDO																							
VIADOTTO FOSSO DEL FORCONE 1 Fotosimulazione																									
CODICE PROGETTO PROGETTO LIV. PROG. N. PROG. L0402D P 1301	NOME FILE LO402D_P1301P01_V01_TRA_F001A CODICE ELAB. P01 V I01 TRA FO01	REVISIONE TAVOLA SCALA: A 1 di 1 -																							
C B A EMISSIONE	DATA TECNICO/RESP. TECN. MANCINETTI COPPA																								
REV. DESCRIZIONE	REDDATO VERIFICATO APPROVATO																								