

RENDER_R.1_

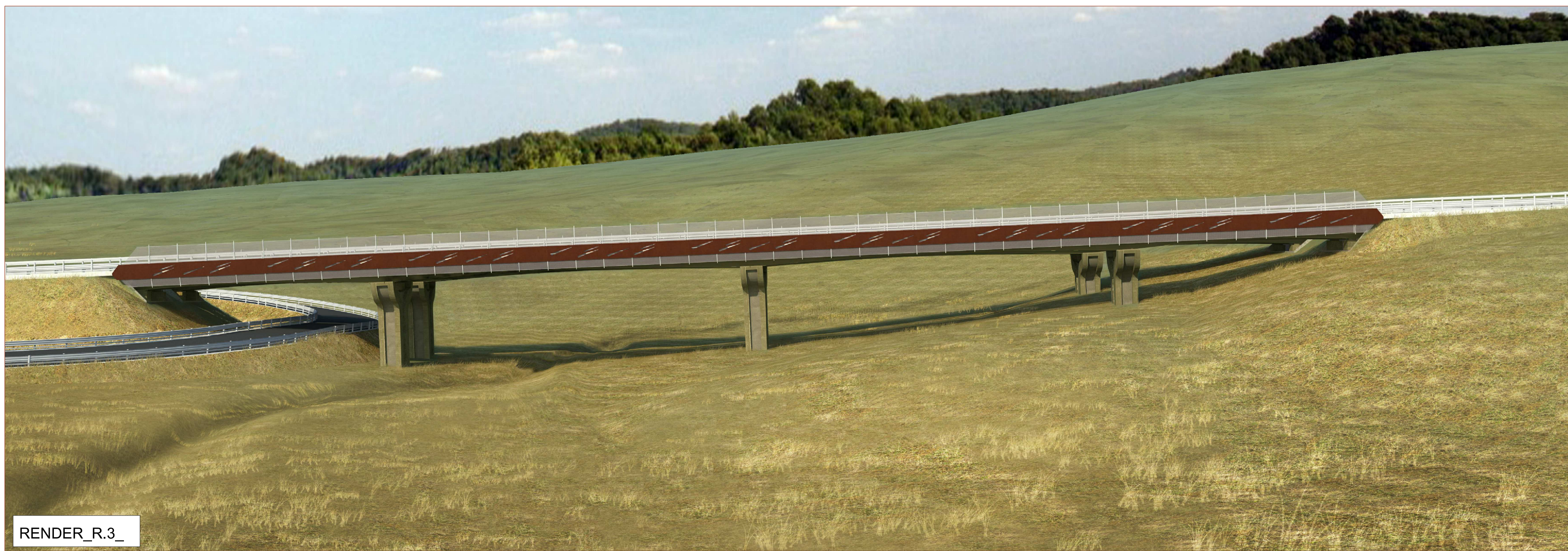

RENDER_R.2_



RENDER_R.3_

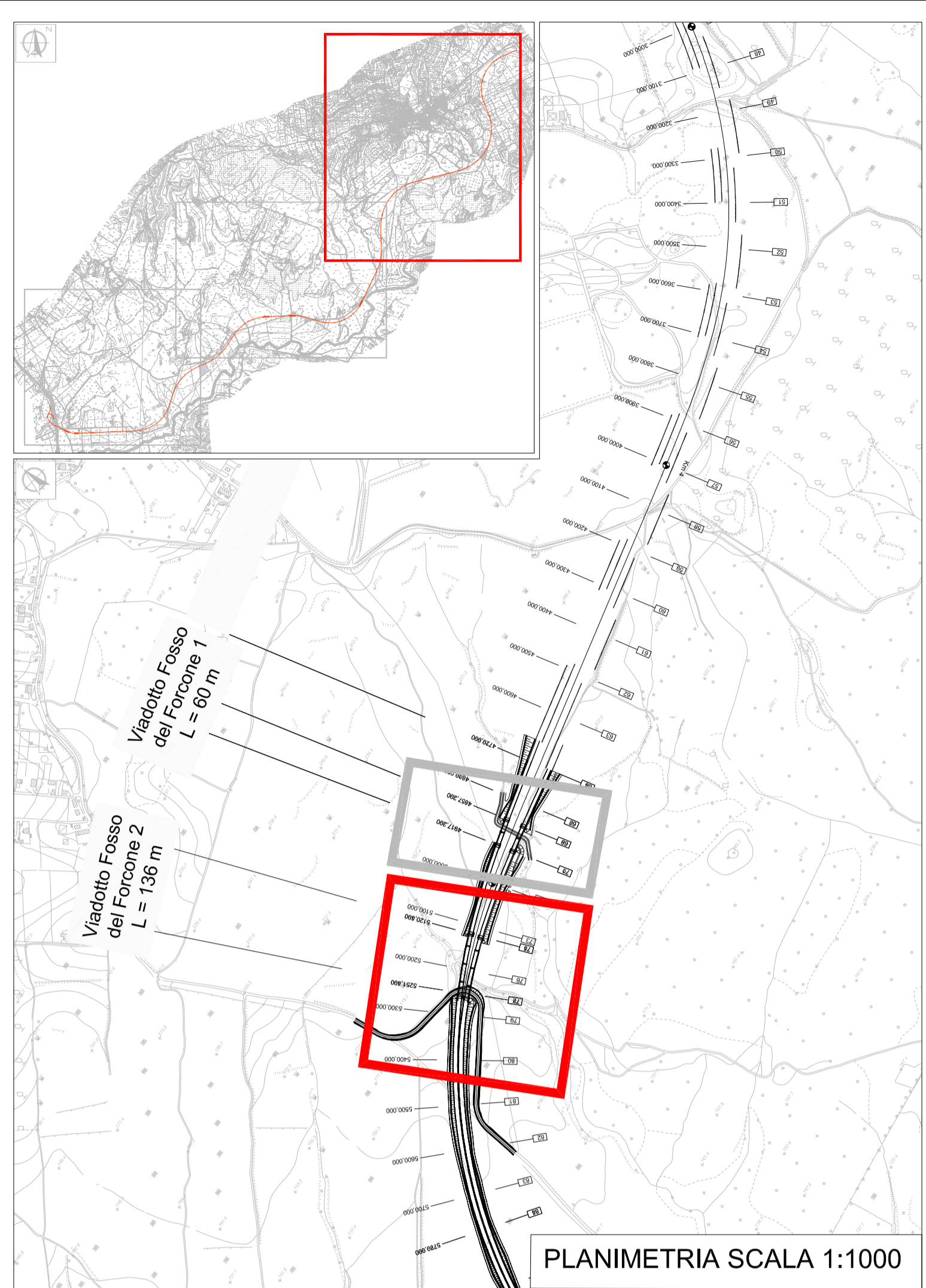

PLANIMETRIA SCALA 1:1000

<p>PROGETTAZIONE PRELIMINARE ED ANALISI ECONOMICA DEL TRATTO TERMINALE DEL COLLEGAMENTO DEL PORTO DI CIVITAVECCHIA CON IL NODO INTERMODALE DI ORTE PER IL COMPLETAMENTO DELL'ASSE VIARIO EST-OVEST (CIVITAVECCHIA-ANCONA) 2012-IT-91060-P</p>																							
<p>TRATTA: MONTE ROMANO EST - CIVITAVECCHIA</p>																							
<p>PROGETTO PRELIMINARE</p>																							
<p>PROGETTAZIONE: ANAS - DIREZIONE CENTRALE PROGETTAZIONE</p>																							
<p>PROGETTISTA: Ing. Maurizio Mancinetti Ordine Ing. di Roma n° 19506</p>	<p>GRUPPO DI PROGETTAZIONE ANAS</p> <table border="0"> <tr> <td>Ing. F. Bario</td> <td>Geom. R. Izzo</td> </tr> <tr> <td>Ing. F. Bezzi</td> <td>Ing. E. Luziatelli</td> </tr> <tr> <td>Geol. G. Cardillo</td> <td>Geom. D. Maggi</td> </tr> <tr> <td>Ing. L. Cedrone</td> <td>Geom. M. Maggi</td> </tr> <tr> <td>Ing. P. G. D'Armini</td> <td>Ing. E. Mittiga</td> </tr> <tr> <td>Sig.ra A. M. D'Aversa</td> <td>Ing. M. Panebianco</td> </tr> <tr> <td>Ing. A. De Leo</td> <td>Dott.ssa D. Perfetti</td> </tr> <tr> <td>Geom. E. De Masi</td> <td>Ing. A. Petrillo</td> </tr> <tr> <td>Geom. M. Diemente</td> <td>Ing. F. Pisani</td> </tr> <tr> <td>Ing. P. Fabbro</td> <td>Arch. R. Roggi</td> </tr> <tr> <td>Ing. G. Giovannini</td> <td></td> </tr> </table>	Ing. F. Bario	Geom. R. Izzo	Ing. F. Bezzi	Ing. E. Luziatelli	Geol. G. Cardillo	Geom. D. Maggi	Ing. L. Cedrone	Geom. M. Maggi	Ing. P. G. D'Armini	Ing. E. Mittiga	Sig.ra A. M. D'Aversa	Ing. M. Panebianco	Ing. A. De Leo	Dott.ssa D. Perfetti	Geom. E. De Masi	Ing. A. Petrillo	Geom. M. Diemente	Ing. F. Pisani	Ing. P. Fabbro	Arch. R. Roggi	Ing. G. Giovannini	
Ing. F. Bario	Geom. R. Izzo																						
Ing. F. Bezzi	Ing. E. Luziatelli																						
Geol. G. Cardillo	Geom. D. Maggi																						
Ing. L. Cedrone	Geom. M. Maggi																						
Ing. P. G. D'Armini	Ing. E. Mittiga																						
Sig.ra A. M. D'Aversa	Ing. M. Panebianco																						
Ing. A. De Leo	Dott.ssa D. Perfetti																						
Geom. E. De Masi	Ing. A. Petrillo																						
Geom. M. Diemente	Ing. F. Pisani																						
Ing. P. Fabbro	Arch. R. Roggi																						
Ing. G. Giovannini																							
<p>IL GEOLOGO Dott. Geol. Stefano Serangeli Ordine Geol. Lazio n. 659</p>																							
<p>IL RESPONSABILE DEL S.I.A. Dott. Geol. Serena Majetta</p>																							
<p>COORDINATORE PER LA SICUREZZA IN FASE DI PROGETTAZIONE Arch. Roberto Roggi</p>																							
<p>IL RESP. DEL PROCEDIMENTO Ing. Ilaria COPPA</p>	<p>SERVIZI SUPPORTO ESTERNO</p>																						
<p>PROTOCOLLO</p>	<p>DATA</p>																						
<p>VISTO: IL DIRETTORE CENTRALE Ing. Ugo DIBENARDI</p>																							
<p>VIADOTTO FOSSE DEL FORCONE 2 Fotosimulazione</p>																							
<p>CODICE PROGETTO</p>	<p>NOME FILE</p>																						
<p>PROGETTO LIV. PROG. N. PROG.</p>	<p>LO402D_P1301P01_V02_TRA_F001A.DWG</p>																						
<p>L0402D P 1301</p>	<p>REVISIONE TAVOLA SCALA:</p>																						
<p>CODICE ELAB. P01VI02TRAFO01</p>	<p>A 1 di 1 -</p>																						
<p>C</p>																							
<p>B</p>																							
<p>A EMISSIONE</p>																							
<p>REV. DESCRIZIONE</p>	<p>DATA TECNICO/RESP. TECN. MANCINETTI COPPA</p>																						
<p>REDAITTO</p>	<p>VERIFICATO APPROVATO</p>																						