

CIV001 _ CIV001.1 _ Ingresso cava lungo S.P.3a

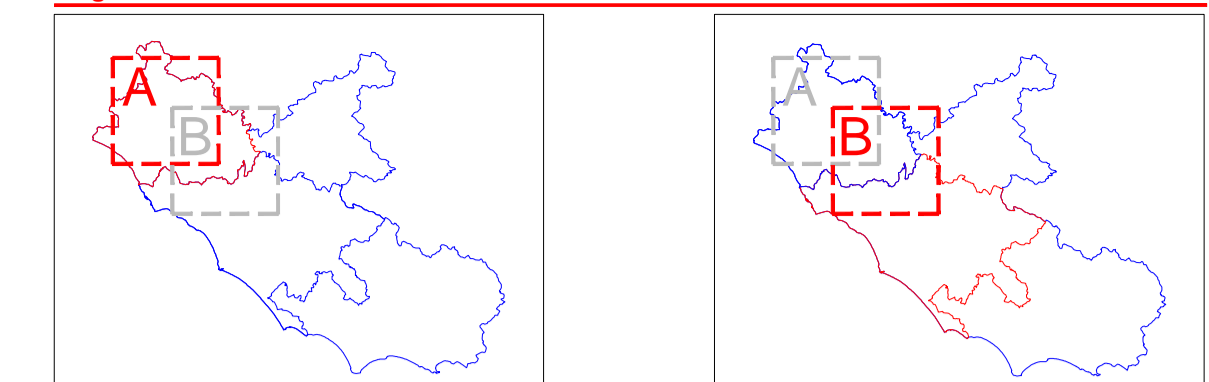

LEGENDA

- Comuni interessati dalla presenza di cave
 - 1 - Civitavecchia (RM)
 - 2 - Tarquinia (VT)
 - 3 - Monte Romano (VT)
- VIABILITA' ESISTENTE**
 - Viabilità principale
 - A12 - Autostrada Roma - Civitavecchia
 - S.S. 675 Tratta Cinelli - Viterbo - Orte
 - S.S.1 Aurelia
 - S.S. 1 Bis
 - S.P.3a Braccianese Claudia
 - S.P.7b Via Terme di Traiano
 - Viabilità secondaria
 - Strade provinciali
 - Altra viabilità
 - Strade di distribuzione alle cave e siti di deposito (anche strade bianche con percorribilità da verificare)
- VIABILITA' DA REALIZZARE**
 - Viabilità principale da realizzare
 - S.S. 675 Tratta Cinelli - Monte Romano (stato in appalto)
 - Nuovo tratto S.S. 675 "Umbro - Laziale"
 - Tratta Monte Romano Est - Civitavecchia (progettazione preliminare)
- CAVE**
 - Comune di Tarquinia
 - TRQ002.2 _ Loc. Pisciarello
 - Foglio CTR n. 354140
 - Ubicazione: S.S.1 Bis km 4,000 (strada interna a S.S.)
 - TRQ003 _ Loc. Ranchese - Monte Riccio
 - Foglio CTR n. 354140
 - Ubicazione: S.S.1 Bis km 4,000 (strada interna a S.S. ed a seguire strada bianca)
 - TRQ006 _ Loc. Monte Cimbalò
 - Foglio CTR n. 354090
 - Ubicazione: S.S.1 Aurelia km 96,000 (accesso diretto su S.S.)
 - Comune di Vetralla
 - VET003 _ Loc. Cinelli
 - Foglio CTR n. 354060
 - Ubicazione: S.S.1 Bis km 19,700 (strada interna a S.S.)
 - VET001 _ Loc. Lontanelli
 - Foglio CTR n. 354060
 - Ubicazione: S.S.1 Bis km 21,100 (strada interna a S.S.)
 - Comune di Civitavecchia
 - CIV001 _ Località Fiorotta
 - Foglio CTR n. 352070
 - Ubicazione: S.P.3a - Via Braccianese Claudia (accesso diretto su S.P.)
 - CIV001.1 _ Località Sassicare
 - Foglio CTR n. 352070
 - Ubicazione: S.P.3a - Via Braccianese Claudia (accesso diretto su S.P.)
 - SITI DI DESTINAZIONE**
 - Comune di Tarquinia
 - TRQ007 _ Località Pisciarello
 - Foglio CTR n. 354140
 - Ubicazione: S.S.1 Bis km 4,000 (strada interna a S.S.)
 - Comune di Vetralla
 - VET008 _ Loc. Formale - Piano di Maria Luisa
 - Foglio CTR n. 354060
 - Ubicazione: S.S.1 Bis km 21,800 (strada interna a S.S. ed a seguire strada bianca)

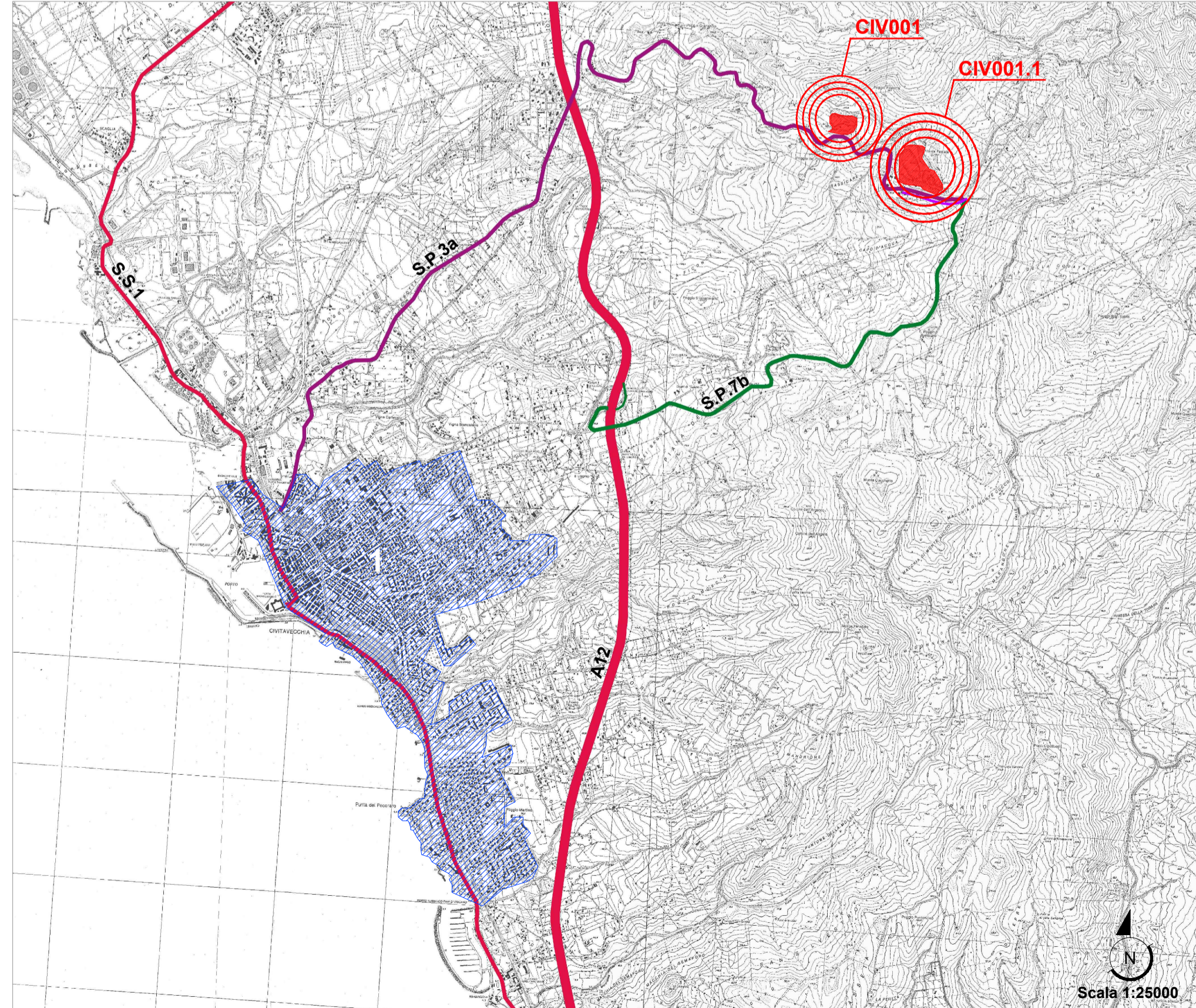

TRQ002.2 _ TRQ007 _ Ingresso cava e sito di deposito da S.S.1 Aurelia bis



TRQ003 _ Ingresso cava lungo S.P.97



TRQ006 _ Ingresso cava lungo S.S.1 Aurelia



VET001 _ Ingresso cava lungo strada interna a S.S.1 Aurelia bis



VET003 _ Ingresso cava lungo S.S.1 Aurelia bis



VET008 _ Ingresso sito di deposito lungo S.S.1 Aurelia bis





PROGETTAZIONE PRELIMINARE ED ANALISI ECONOMICA DEL TRATTO TERMINALE DEL COLLEGAMENTO DEL PORTO DI CIVITAVECCHIA CON IL NODO INTERMODALE DI ORTE PER IL COMPLETAMENTO DELL'ASSE VIARIO EST-OVEST (CIVITAVECCHIA-ANCONA) 2012-IT-91060-P

TRATTA: MONTE ROMANO EST - CIVITAVECCHIA

PROGETTO PRELIMINARE

PROGETTAZIONE: ANAS - DIREZIONE CENTRALE PROGETTAZIONE

<p>PROGETTISTA: Ing. Maurizio Mancinetti <i>Ordine Ing. di Roma n° 19506</i></p> <p>IL GEOLOGO Dott. Geol. Stefano Serangeli <i>Ordine Geol. Lazio n. 659</i></p> <p>IL RESPONSABILE DEL S.I.A. Dott. Geol. Serena Majetta</p> <p>COORDINATORE PER LA SICUREZZA IN FASE DI PROGETTAZIONE Arch. Roberto Roggi</p> <p>IL RESP. DEL PROCEDIMENTO Ing. Ilario COPPA</p>	<p>GRUPPO DI PROGETTAZIONE ANAS</p> <table style="width: 100%; border: none;"> <tr> <td style="width: 50%;">Ing. F. Bario</td> <td style="width: 50%;">Geom. R. Izzo</td> </tr> <tr> <td>Ing. F. Bezzi</td> <td>Ing. E. Luziatelli</td> </tr> <tr> <td>Geol. G. Cardillo</td> <td>Geom. D. Maggi</td> </tr> <tr> <td>Ing. L. Cedrone</td> <td>Geom. M. Maggi</td> </tr> <tr> <td>Ing. P. G. D'Armini</td> <td>Ing. E. Miftiga</td> </tr> <tr> <td>Sig.ra A. M. D'Aversa</td> <td>Ing. M. Panebianco</td> </tr> <tr> <td>Ing. A. De Leo</td> <td>Dott.ssa D. Perfetti</td> </tr> <tr> <td>Geom. E. De Masi</td> <td>Ing. A. Petrillo</td> </tr> <tr> <td>Geom. M. Diamente</td> <td>Ing. F. Pisani</td> </tr> <tr> <td>Ing. P. Fabbro</td> <td>Arch. R. Roggi</td> </tr> <tr> <td>Ing. G. Giovannini</td> <td></td> </tr> </table> <p>SERVIZI SUPPORTO ESTERNO PORTI DI ROMA E DEL LAZIO Ing. M. Battilocchio Arch. S. D'Amora</p>	Ing. F. Bario	Geom. R. Izzo	Ing. F. Bezzi	Ing. E. Luziatelli	Geol. G. Cardillo	Geom. D. Maggi	Ing. L. Cedrone	Geom. M. Maggi	Ing. P. G. D'Armini	Ing. E. Miftiga	Sig.ra A. M. D'Aversa	Ing. M. Panebianco	Ing. A. De Leo	Dott.ssa D. Perfetti	Geom. E. De Masi	Ing. A. Petrillo	Geom. M. Diamente	Ing. F. Pisani	Ing. P. Fabbro	Arch. R. Roggi	Ing. G. Giovannini	
Ing. F. Bario	Geom. R. Izzo																						
Ing. F. Bezzi	Ing. E. Luziatelli																						
Geol. G. Cardillo	Geom. D. Maggi																						
Ing. L. Cedrone	Geom. M. Maggi																						
Ing. P. G. D'Armini	Ing. E. Miftiga																						
Sig.ra A. M. D'Aversa	Ing. M. Panebianco																						
Ing. A. De Leo	Dott.ssa D. Perfetti																						
Geom. E. De Masi	Ing. A. Petrillo																						
Geom. M. Diamente	Ing. F. Pisani																						
Ing. P. Fabbro	Arch. R. Roggi																						
Ing. G. Giovannini																							
<p>PROTOCOLLO</p>	<p>DATA</p>	<p>VISTO: IL DIRETTORE CENTRALE Ing. Ugo DIBENARDIO</p>																					

PIANO DI UTILIZZO EX ART.5 D.M. 161/2012
COROGRAFIA GENERALE CAVE E SITI DI DESTINAZIONE

CODICE PROGETTO	NOME FILE	REVISIONE	TAVOLA	SCALA:
PROGETTO LIV. PROG. N. PROG.	L0402D_P_1301_T00_EG10_AMB_CD01_ADWG			
L0402D P 1301	CODICE ELAB. T00EG10AMB CD01	A	1 di 1	varie
C				
B				
A	EMISSIONE	SETTEMBRE 2014	D'AMORA	CARDILLO MAJETTA
REV.	DESCRIZIONE		REDATTO	VERIFICATO APPROVATO