

ALTERNATIVE DI TRACCIATO

- Alternativa Viola
- Alternativa Blu
- Alternativa Verde 1
- Alternativa Verde 2
- Alternativa Verde 3

SEZIONI TIPO

- GALLERIA
- RILEVATO
- VIADOTTO

RETE NATURA 2000

- Natura2000

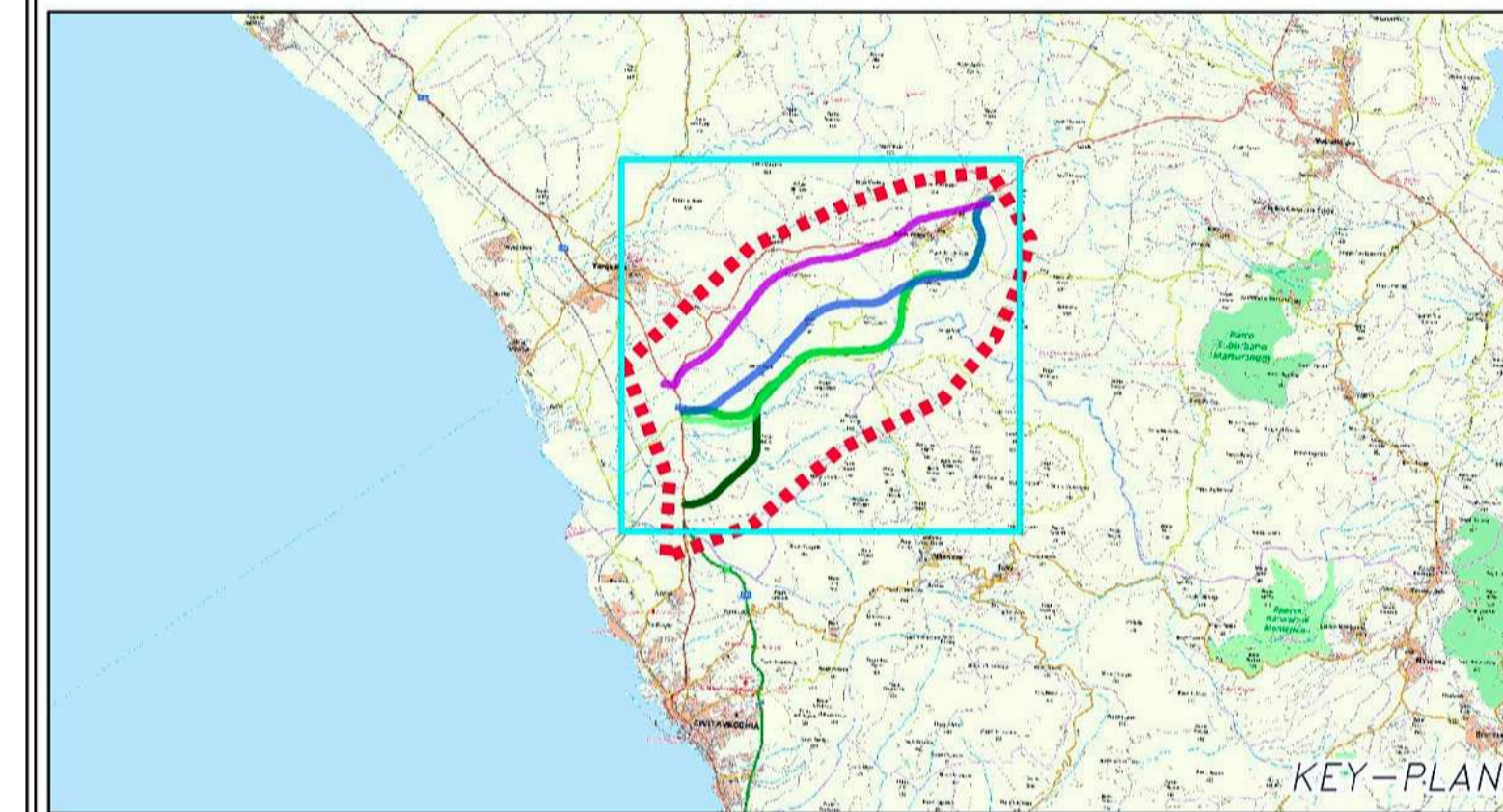

European Commission

MAREMMA

ANAS SpA

DIREZIONE CENTRALE PROGETTAZIONE

PROGETTAZIONE PRELIMINARE ED ANALISI ECONOMICA DEL TRATTO TERMINALE DEL COLLEGAMENTO DEL PORTO DI CIVITAVECCHIA CON IL NODO INTERMODALE DI ORTE PER IL COMPLETAMENTO DELL'ASSE VIARIO EST-OVEST (CIVITAVECCHIA-ANCONA)
2012-IT-91060-P

TRATTA: MONTE ROMANO EST - CIVITAVECCHIA

PROGETTO PRELIMINARE

PROGETTAZIONE: ANAS - DIREZIONE CENTRALE PROGETTAZIONE

PROGETTISTA: Ing. Maurizio Mancinetti Ordine Ing. di Roma n° 19506	GRUPPO DI PROGETTAZIONE ANAS <table style="width: 100%; border: none;"> <tr> <td style="width: 50%;">Ing. F. Bario</td> <td style="width: 50%;">Geom. R. Izzo</td> </tr> <tr> <td>Ing. F. Bezzi</td> <td>Ing. E. Luzietelli</td> </tr> <tr> <td>Geom. G. Cardillo</td> <td>Geom. D. Maggi</td> </tr> <tr> <td>Ing. L. Cedrone</td> <td>Geom. M. Maggi</td> </tr> <tr> <td>Ing. P. G. D'Armini</td> <td>Ing. E. Mittiga</td> </tr> <tr> <td>Sig.ra A. M. D'Aversa</td> <td>Ing. M. Panebianco</td> </tr> <tr> <td>Ing. A. De Leo</td> <td>Dott.ssa D. Perfetti</td> </tr> <tr> <td>Geom. E. De Masi</td> <td>Ing. A. Petrillo</td> </tr> <tr> <td>Geom. M. Diamante</td> <td>Ing. F. Pisani</td> </tr> <tr> <td>Ing. P. Fabbro</td> <td>Arch. R. Roggi</td> </tr> <tr> <td>Ing. G. Giovannini</td> <td></td> </tr> </table>	Ing. F. Bario	Geom. R. Izzo	Ing. F. Bezzi	Ing. E. Luzietelli	Geom. G. Cardillo	Geom. D. Maggi	Ing. L. Cedrone	Geom. M. Maggi	Ing. P. G. D'Armini	Ing. E. Mittiga	Sig.ra A. M. D'Aversa	Ing. M. Panebianco	Ing. A. De Leo	Dott.ssa D. Perfetti	Geom. E. De Masi	Ing. A. Petrillo	Geom. M. Diamante	Ing. F. Pisani	Ing. P. Fabbro	Arch. R. Roggi	Ing. G. Giovannini	
Ing. F. Bario	Geom. R. Izzo																						
Ing. F. Bezzi	Ing. E. Luzietelli																						
Geom. G. Cardillo	Geom. D. Maggi																						
Ing. L. Cedrone	Geom. M. Maggi																						
Ing. P. G. D'Armini	Ing. E. Mittiga																						
Sig.ra A. M. D'Aversa	Ing. M. Panebianco																						
Ing. A. De Leo	Dott.ssa D. Perfetti																						
Geom. E. De Masi	Ing. A. Petrillo																						
Geom. M. Diamante	Ing. F. Pisani																						
Ing. P. Fabbro	Arch. R. Roggi																						
Ing. G. Giovannini																							
IL GEOLOGO Dott. Geol. Stefano Serangeli Ordine Geol. Lazio n. 659																							
IL RESPONSABILE DEL S.I.A. Dott. Geol. Serena Majetta																							
COORDINATORE PER LA SICUREZZA IN FASE DI PROGETTAZIONE Arch. Roberto Roggi																							
IL RESP. DEL PROCEDIMENTO Ing. Ilaria COPPA	SERVIZI SUPPORTO ESTERNO																						
PROTOCOLLO	DATA																						
VISTO: IL DIRETTORE CENTRALE Ing. Ugo DIBENARDINO																							

SIA – QUADRO DI RIFERIMENTO PROGETTUALE
ANALISI MULTICRITERI PRELIMINARE PER L'INDIVIDUAZIONE DEL CORRIDOIO
Carta tematica della Rete Natura 2000

CODICE PROGETTO	NOME FILE	REVISIONE	TAVOLA	SCALA:
PROGETTO	L0402D_P1301T00_LA22_GEN_DG11A			
L0402D	P 1301			
	CODICE ELAB. T001A22GENDG11	A	1 di 1	1:25.000
C				
B				
A	EMISSIONE	GIUGNO_2014	TECNICO/RESP.TECN.	MANCINETTI COPPA
REV.	DESCRIZIONE	REDDATO	VERIFICATO	APPROVATO

