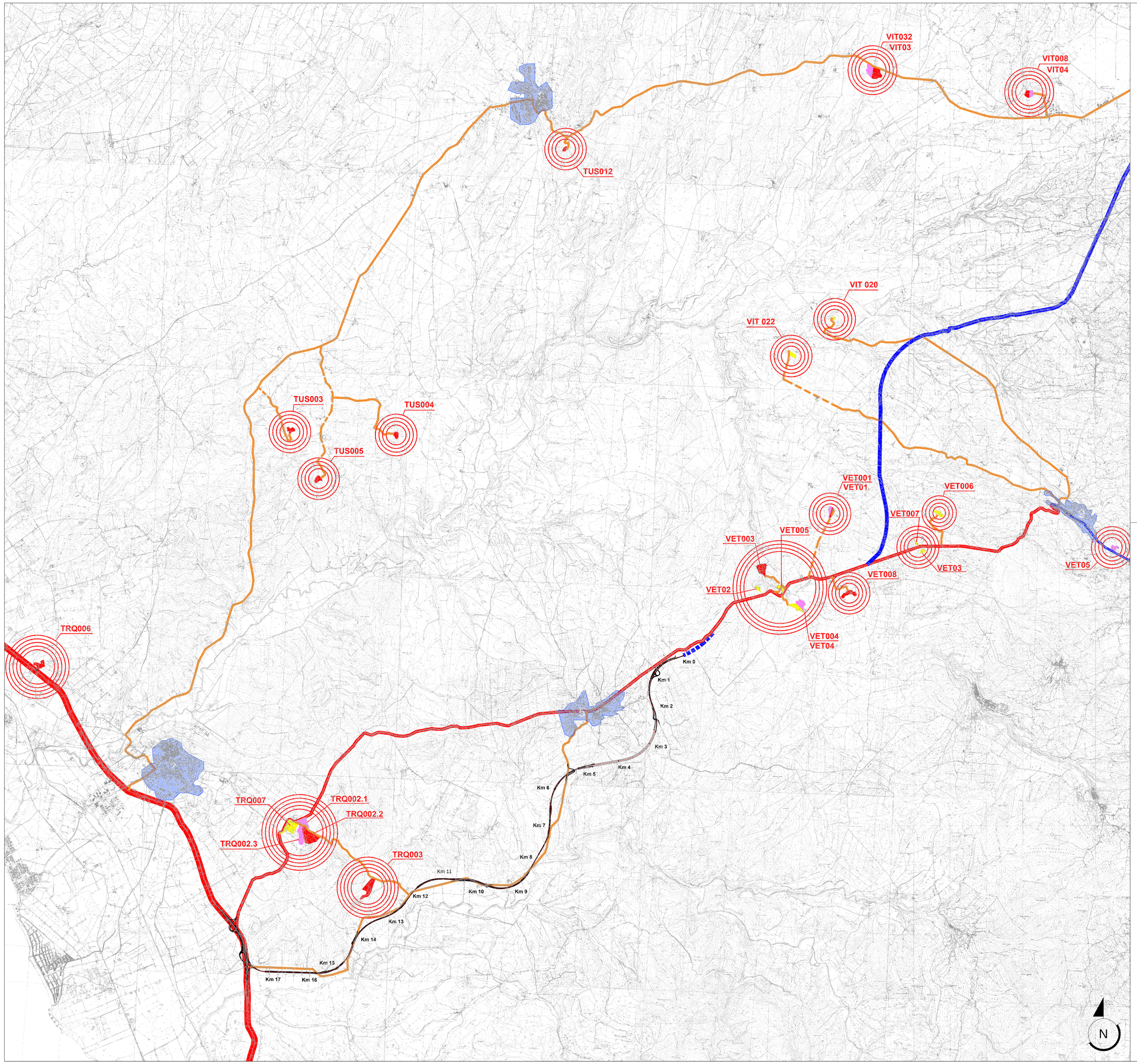

Regione Lazio

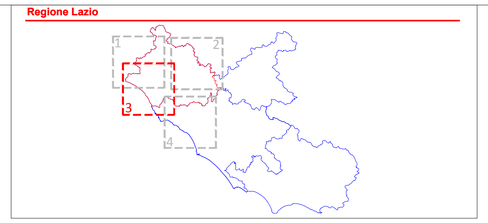

LEGENDA

Comuni interessati dalla presenza di cave e discariche

1 _ Celleno (Vt)
2 _ Civitavecchia (Rm)
3 _ Maccarese (Rm)
4 _ Montalto di Castro (Vt)
5 _ Monteromano (Vt)
6 _ Ischia di Castro (Vt)
7 _ Tarquinia (Vt)
8 _ Tuscania (Vt)
9 _ Vetralla (Vt)
10 _ Viterbo (Vt)

VIABILITA' ESISTENTE

Viabilità principale

- A12 - Autostrada Roma - Civitavecchia
- E80 - S.S.1 Aurelia
- S.S. 675 Tratta Cinelli - Viterbo - Orte
- S.S. 1 Bis
- S.R. 2 Cassia

Viabilità secondaria

- Strade provinciali

Altra viabilità

- Strade bianche

VIABILITA' DA REALIZZARE

Viabilità principale da realizzare

- S.S. 675 Tratta Cinelli - Monte Romano (progettazione esecutiva)
- Nuovo tratto S.S. 675 "Umbro - Laziale" Tratta Monte Romano Est - Civitavecchia (progettazione preliminare)

DISCARICHE

Comune di Tarquinia
TRQ002.1 _ Loc. Pisciarello
TRQ002.3 _ Loc. Pisciarello

Comune di Vetralla
VET01 _ Loc. Lontanelli - Cinelli
VET04 _ Loc. Biedano - Montecalvo
VET05 _ Loc. Madonna del Lauro

Comune di Viterbo
VIT01 _ Loc. S.Quirico - Monte Jugo
VIT02 _ Loc. Casale Bussi
VIT03 _ Loc. Piano delle Conche - Ponte di Leia
VIT04 _ Loc. Impuntiglieto

CAVE

In esercizio

Comune di Celleno
CEL01 _ Loc. Monte delle Zitelle

Comune di Tarquinia
TRQ002.2 _ Loc. Pisciarello
TRQ003 _ Loc. Ranchese - Monte Riccio
TRQ006 _ Loc. Monte Cimbalo

Comune di Tuscania
TUS003 _ Loc. Macchia dell'Olmo
TUS004 _ Loc. Braccioletto
TUS005 _ Loc. Poggio della Ciuffa-Montebello
TUS012 _ Loc. Puntone

Comune di Ischia di Castro
ISC010 _ Loc. Campo Gugliano
ISC011 _ Loc. Macchia dei Buoi

Comune di Montalto di Castro
MDC005 _ Loc. Pietra Massa

Comune di Vetralla
VET001 _ Loc. Lontanelli
VET003 _ Loc. Cinelli
VET008 _ Loc. Formale - Piana di Maria Luisa

Comune di Viterbo
VIT004 _ Loc. S. Quirico/Monte Jugo
VIT008 _ Loc. Impuntiglieto
VIT032 _ Loc. Piano delle Conche - Ponte di Leia

Non in esercizio

Comune di Tarquinia
TRQ007_Loc. Pisciarello

Comune di Vetralla
VET02 _ Loc. Ponte Crognolo
VET03 _ Loc. Cerracchio - Valle Frigida
VET004 _ Loc. Biedano - Monte Calvo
VET005 _ Loc. Poggio Bracciolo - Cinelli
VET006 _ Loc. Valle Poraglierа
VET007 _ Loc. Valle Frigida

Comune di Viterbo
VIT020 _ Loc. Bicocca
VIT022 _ Loc. Pian del Casalone

European Commission
TRANS-EUROPEAN TRANSPORT NETWORK EXECUTIVE AGENCY
INEA
Ministero delle Infrastrutture e dei Trasporti
PORTI di ROMA e del LAZIO
Anas SpA
Direzione Centrale Progettazione

PROGETTAZIONE PRELIMINARE ED ANALISI ECONOMICA DEL TRATTO TERMINALE DEL COLLEGAMENTO DEL PORTO DI CIVITAVECCHIA CON IL NODO INTERMODALE DI ORTE PER IL COMPLETAMENTO DELL'ASSE VIARIO EST-OVEST (CIVITAVECCHIA-ANCONA)

2012-IT-91060-P

TRATTA: MONTE ROMANO EST - CIVITAVECCHIA

PROGETTO PRELIMINARE

PROGETTAZIONE: ANAS - DIREZIONE CENTRALE PROGETTAZIONE

PROGETTISTA:
Dott.Ing. Maurizio Mancinetti
Ordine Ing. di Roma n° 19506

IL GEOLOGO
Dott. Geol. Stefano Serangeli
Ordine Geol. Lazio n. 659

IL RESPONSABILE DEL S.I.A.
Dott. Geol. S. Majetta

COORDINATORE PER LA SICUREZZA IN FASE DI PROGETTAZIONE
Arch. Roberto Roggi

IL RESP. DEL PROCEDIMENTO
Ing. Ilaria COPPA

GRUPPO DI PROGETTAZIONE ANAS
Ing. F. Bario
Ing. F. Bezzi
Geol. G. Cardillo
Ing. L. Cedrone
Ing. P. G. D'Armini
Sig.ra A. M. D'Aversa
Ing. A. De Leo
Geom. E. De Masi
Geom. M. Diamente
Ing. P. Fabbro
Ing. M. Fontana
Ing. G. Giovannini
Geom. R. Izzo
Ing. E. Luziatelli
Geom. M. Maggi
Ing. E. Mittiga
Ing. M. Panebianco
Dott.ssa D. Perfetti
Ing. A. Petrillo
Ing. F. Pisani
Geom. F. Quondam
Arch. R. Roggi

SERVIZI SUPPORTO ESTERNO
PORTI DI ROMA E DEL LAZIO
Ing. M. Battilocchio
Arch. S. D'Amora

VISTO: IL DIRETTORE CENTRALE
Ing. Ugo DIBENNARDO

PROTOCOLLO | DATA

STUDIO DI IMPATTO AMBIENTALE

QUADRO RIFERIMENTO PROGETTUALE – IL TRACCIATO SELEZIONATO

COROGRAFIA GENERALE DI CAVE E DISCARICHE

CODICE PROGETTO (PROGETTO / LIV. PROG. / N. PROG.)	NOME FILE	REVISIONE	TAVOLA	SCALA:
L0402D P 1301	L0402D_P1301_T00_IA23_CAN_C002A.DWG CODICE ELAB. T00IA23CANC002	A	3 di 4	1:50000

REV.	DESCRIZIONE		REDATTO	VERIFICATO	APPROVATO
C					
B					
A	EMISSIONE	GIUGNO_2014	D'AMORA	PERFETTI	MAJETTA