

LEGENDA

- Comuni interessati dalla presenza di cave e discariche
- 1 - Celleno (VI)
 - 2 - Civitavecchia (Rm)
 - 3 - Torre in Pietra - Maccarese (Fiumicino - Rm)
 - 4 - Montalto di Castro (VI)
 - 5 - Montemansio (VI)
 - 6 - Ischia di Castro (VI)
 - 7 - Tarquinia (VI)
 - 8 - Tuscania (VI)
 - 9 - Viterbo (VI)
 - 10 - Viterbo (VI)

VIABILITA' ESISTENTE

- Viabilità principale**
- A12 - Autostrada Roma - Civitavecchia
 - S.S.1 Aurelia
 - S.P.3a Braccianese Claudia
 - S.P.7b Via Terme di Traiano
- Altra viabilità**
- Strade secondarie

CAVE

- In esercizio
- Comune di Civitavecchia**
CIV001_Loc. Fiorotta
CIV001.1_Loc. Sassicare
CIV002_Loc. Casale dell'Argento
- Non in esercizio
- Comune di Civitavecchia**
CIV003_Loc. S. Egidio
- DISCARICHE**
- Comune di Civitavecchia**
CIV01_Loc. Zona Industriale
CIV02_Loc. Casale dell'Argento
CIV03_Loc. Zona Industriale
- Comune di Maccarese**
MAC01_Loc. Tre Denari

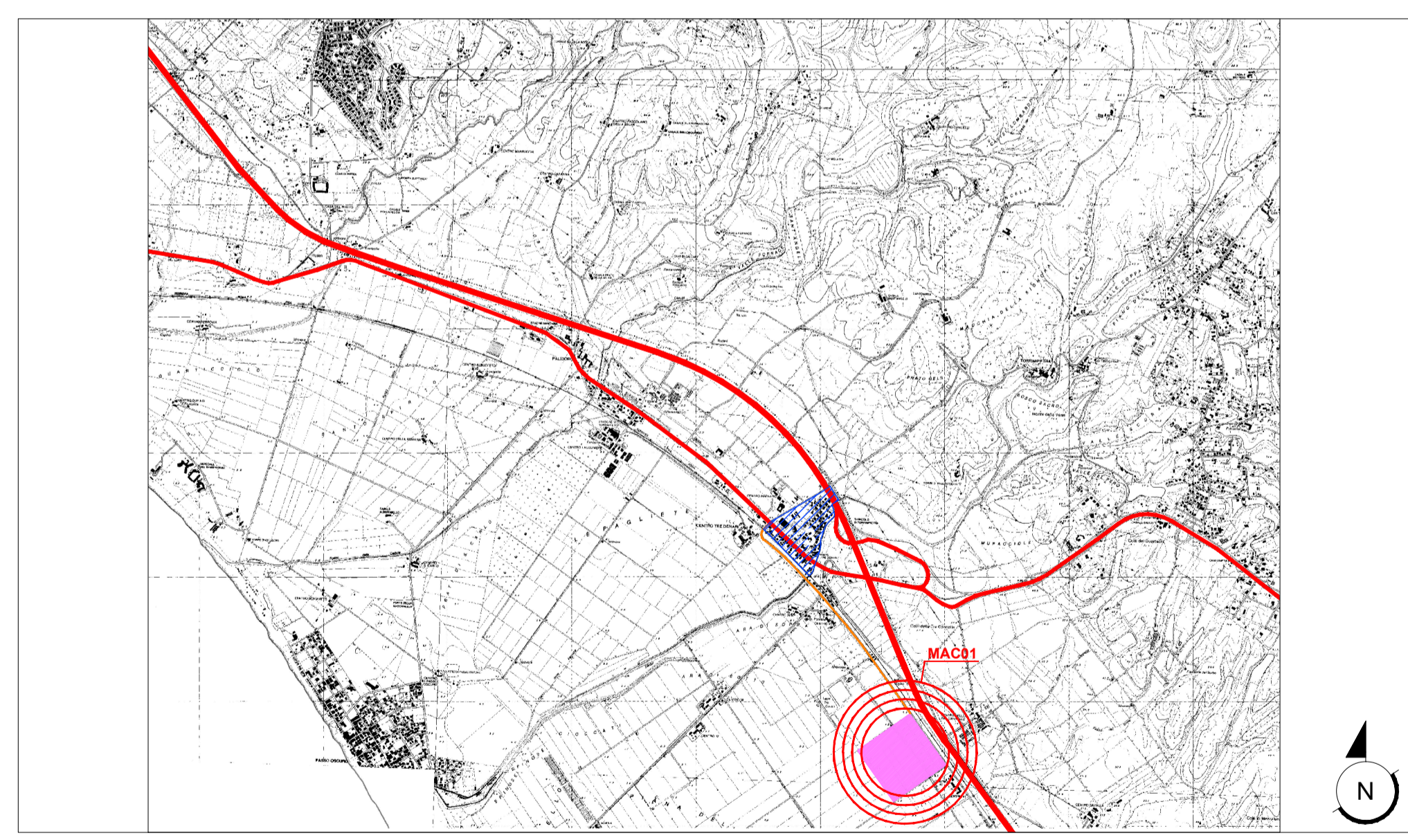

PROGETTAZIONE PRELIMINARE ED ANALISI ECONOMICA DEL TRATTO TERMINALE DEL COLLEGAMENTO DEL PORTO DI CIVITAVECCHIA CON IL NODO INTERMODALE DI ORTE PER IL COMPLETAMENTO DELL'ASSE VIARIO EST-OVEST (CIVITAVECCHIA-ANCONA) 2012-IT-91060-P

TRATTA: MONTE ROMANO EST - CIVITAVECCHIA

PROGETTO PRELIMINARE

PROGETTAZIONE: ANAS - DIREZIONE CENTRALE PROGETTAZIONE

<p>PROGETTISTA: Dott. Ing. Maurizio Mancinetti Ordine Ing. di Roma n° 19506</p> <p>IL GEOLOGO Dott. Geol. Stefano Serangelli Ordine Geol. Lazio n. 659</p> <p>IL RESPONSABILE DEL S.I.A. Dott. Geol. S. Majetta</p> <p>COORDINATORE PER LA SICUREZZA IN FASE DI PROGETTAZIONE Arch. Roberto Roggi</p> <p>IL RESP. DEL PROCEDIMENTO Ing. Maria COPPA</p> <p>PROTOCOLLO</p>	<p>GRUPPO DI PROGETTAZIONE ANAS</p> <table style="width: 100%; font-size: small;"> <tr> <td>Ing. F. Bario</td> <td>Ing. G. Giovannini</td> </tr> <tr> <td>Ing. F. Bezzi</td> <td>Geom. R. Izzo</td> </tr> <tr> <td>Geol. G. Cardillo</td> <td>Ing. E. Luziatelli</td> </tr> <tr> <td>Ing. L. Cedrone</td> <td>Geom. M. Maggi</td> </tr> <tr> <td>Ing. P. G. D'Armini</td> <td>Ing. E. Mittiga</td> </tr> <tr> <td>Sig.ra A. M. D'Aversa</td> <td>Ing. M. Panebianco</td> </tr> <tr> <td>Ing. A. De Leo</td> <td>Dott.ssa D. Perfetti</td> </tr> <tr> <td>Geom. E. De Masi</td> <td>Ing. A. Petritto</td> </tr> <tr> <td>Geom. M. Diamente</td> <td>Ing. F. Pisani</td> </tr> <tr> <td>Ing. P. Fabbro</td> <td>Geom. F. Quondam</td> </tr> <tr> <td>Ing. M. Fontana</td> <td>Arch. R. Roggi</td> </tr> </table> <p>SERVIZI SUPPORTO ESTERNO PORTI DI ROMA E DEL LAZIO Ing. M. Battilocchio Arch. S. D'Amora</p> <p>VISTO: IL DIRETTORE CENTRALE Ing. Ugo DIBENARDINO</p>	Ing. F. Bario	Ing. G. Giovannini	Ing. F. Bezzi	Geom. R. Izzo	Geol. G. Cardillo	Ing. E. Luziatelli	Ing. L. Cedrone	Geom. M. Maggi	Ing. P. G. D'Armini	Ing. E. Mittiga	Sig.ra A. M. D'Aversa	Ing. M. Panebianco	Ing. A. De Leo	Dott.ssa D. Perfetti	Geom. E. De Masi	Ing. A. Petritto	Geom. M. Diamente	Ing. F. Pisani	Ing. P. Fabbro	Geom. F. Quondam	Ing. M. Fontana	Arch. R. Roggi
Ing. F. Bario	Ing. G. Giovannini																						
Ing. F. Bezzi	Geom. R. Izzo																						
Geol. G. Cardillo	Ing. E. Luziatelli																						
Ing. L. Cedrone	Geom. M. Maggi																						
Ing. P. G. D'Armini	Ing. E. Mittiga																						
Sig.ra A. M. D'Aversa	Ing. M. Panebianco																						
Ing. A. De Leo	Dott.ssa D. Perfetti																						
Geom. E. De Masi	Ing. A. Petritto																						
Geom. M. Diamente	Ing. F. Pisani																						
Ing. P. Fabbro	Geom. F. Quondam																						
Ing. M. Fontana	Arch. R. Roggi																						

STUDIO DI IMPATTO AMBIENTALE
QUADRO RIFERIMENTO PROGETTUALE – IL TRACCIATO SELEZIONATO
COROGRAFIA GENERALE DI CAVE E DISCARICHE

CODICE PROGETTO		NOME FILE		REVISIONE	TAVOLA	SCALA:
PROGETTO	LV. PROG. N. PROG.	LO402D_P1301_T00_I023_CAN_C002A.DWG				
L0402D	P 1301	CODICE ELAB. T00I023CAN_C002		A	4 di 4	1:25000
C						
B						
A	EMISSIONE			GIUGNO_2014	D'AMORA	PERFETTI MAJETTA
REV.	DESCRIZIONE			REDATTO	VERIFICATO	APPROVATO