

**CARTA TEMATICA DELLA BIOPERMEABILITA' DELLE AREE BOSCADE**

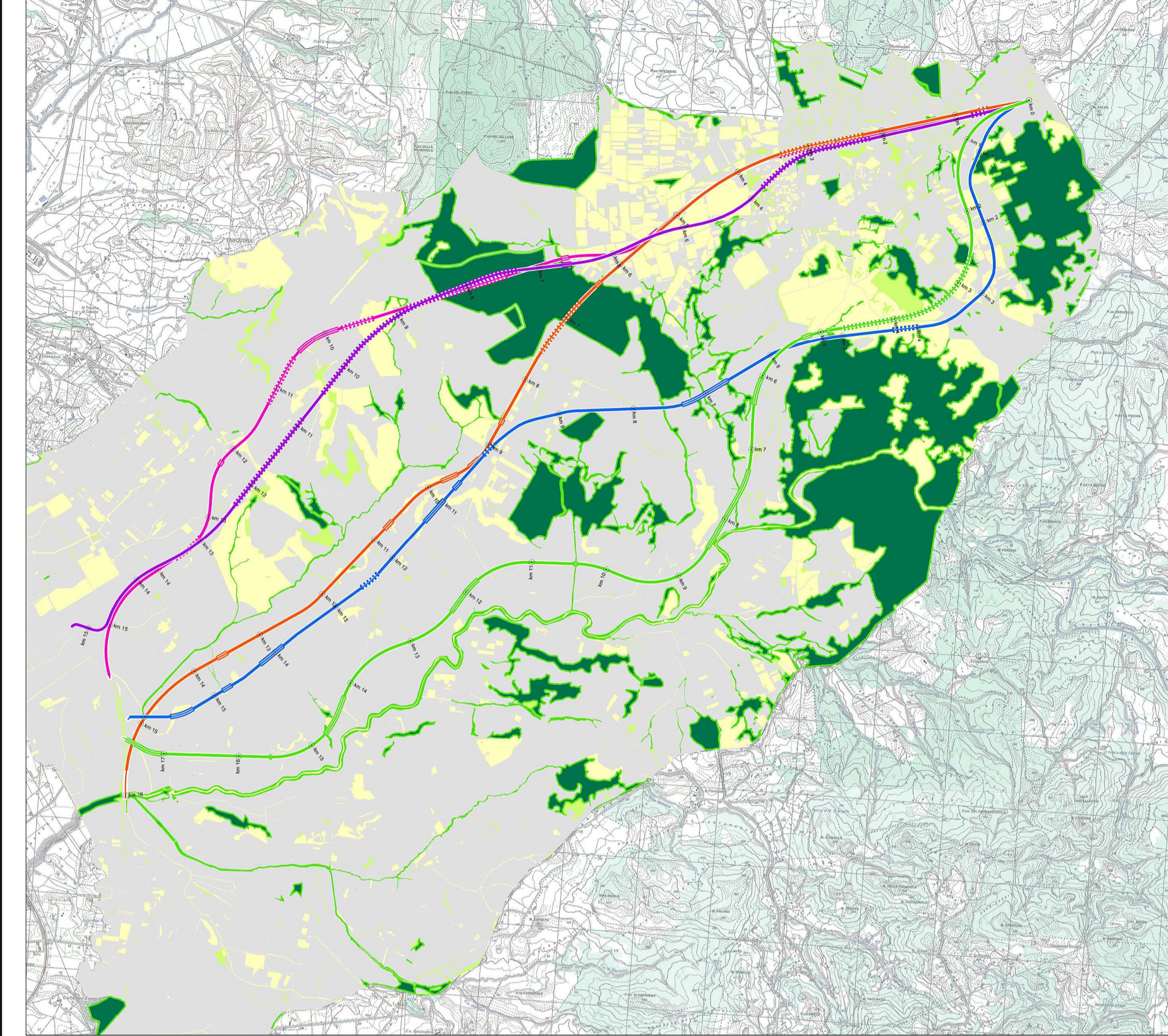

**LEGENDA**

- green
- violet
- blue
- orange
- pink
- Conn\_foreste\_5
- Conn\_foreste\_4
- Conn\_foreste\_3
- Conn\_foreste\_2
- Conn\_foreste\_1

**CARTA DEI VALORI DELLA BIOPERMEABILITA' DELLE AREE BOSCADE**

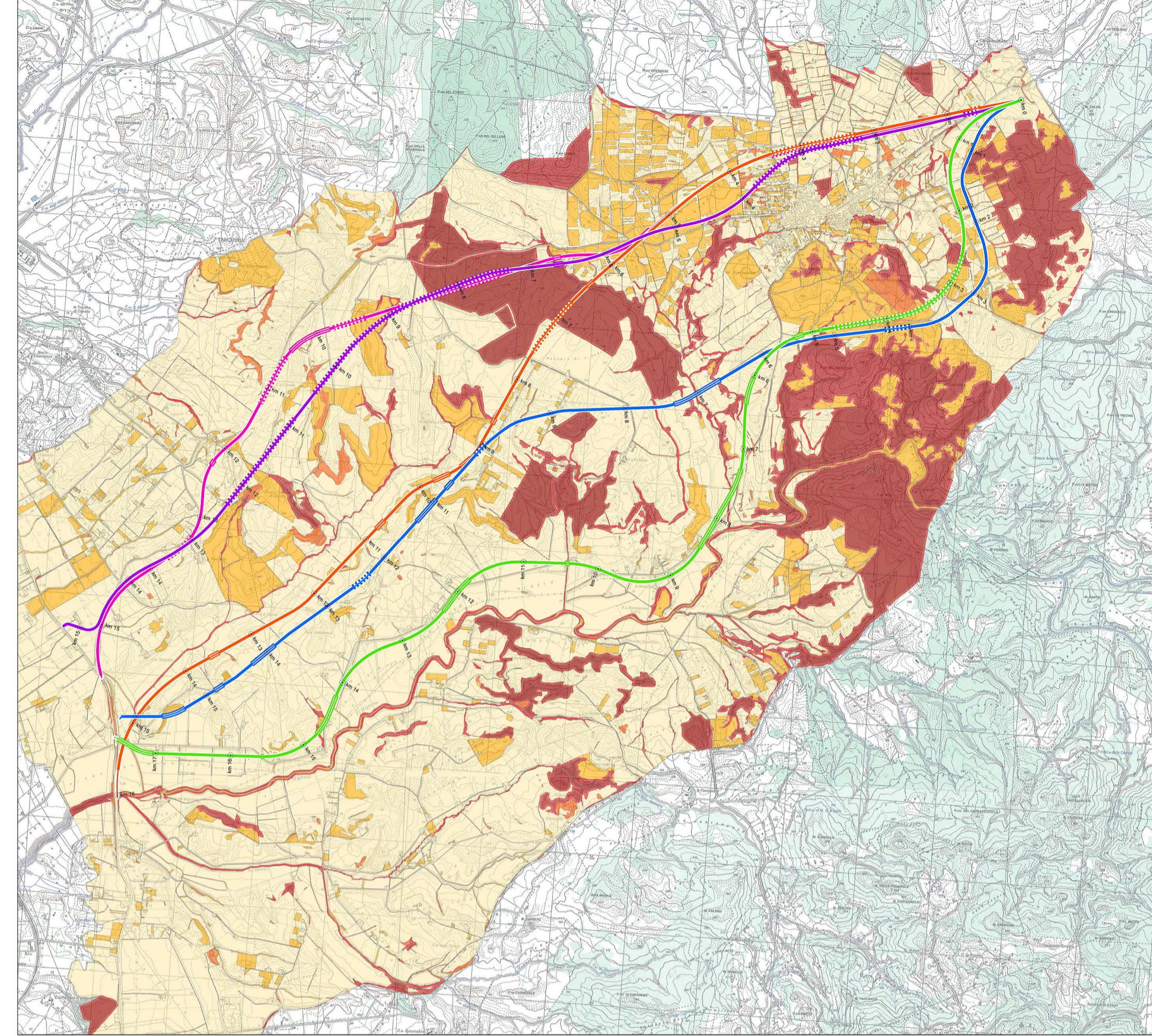

**LEGENDA**

- green
- violet
- blue
- orange
- pink
- Trascurabile
- Basso
- Medio
- Alto
- elevato

**NOTA**  
 Nella parte inferiore dell'elaborato sono riportati (da sinistra):  
 • Grafici delle interferenze, puntuali o areali, relative all'indicatore, per ogni tracciato, con evidenza della tipologia di sezione (rilevato, viadotto, galleria);  
 • Grafici per la valutazione dell'impatto assoluto (linea nera) e relativo (linea rossa);  
 • Grafici di riepilogo del quadro di appartenenza dell'indicatore (vedi struttura analisi multicriteri)  
 • Grafico Complessivo dell'Analisi Multicriteri.

**GRAFICO DELLE INTERFERENZE - BLUE**

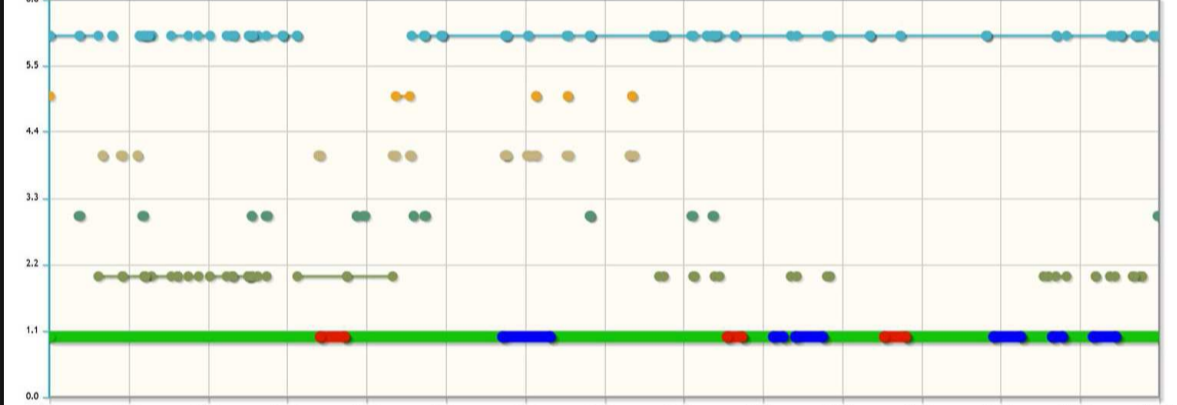

- Conn\_foreste\_1
- Conn\_foreste\_5
- Conn\_foreste\_4
- Conn\_foreste\_3
- Conn\_foreste\_2
- Sezione\_Tipo\_in\_rilevato
- Sezione\_Tipo\_in\_viadotto
- Sezione\_Tipo\_in\_galleria

**GRAFICO DI VALUTAZIONE - BLUE**

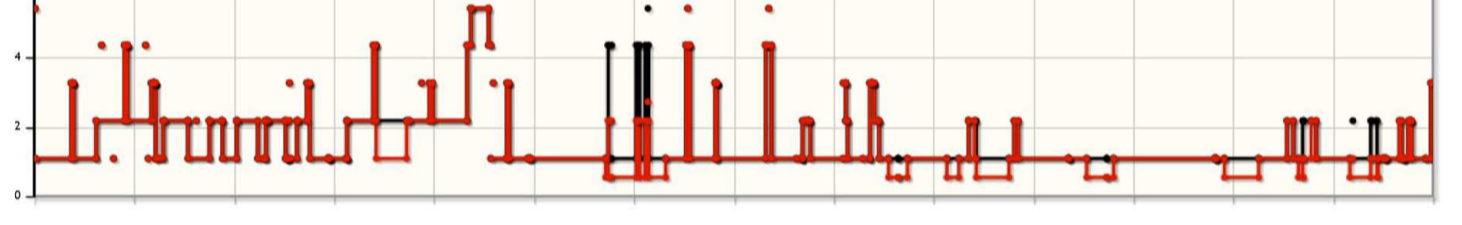

**Impatto sezioni tipo**  
 Rilevato(%) 100  
 Viadotto(%) 50  
 Galleria(%) 50

**QUADRO AMBIENTALE**

**GRAFICO DI RIEPILOGO**

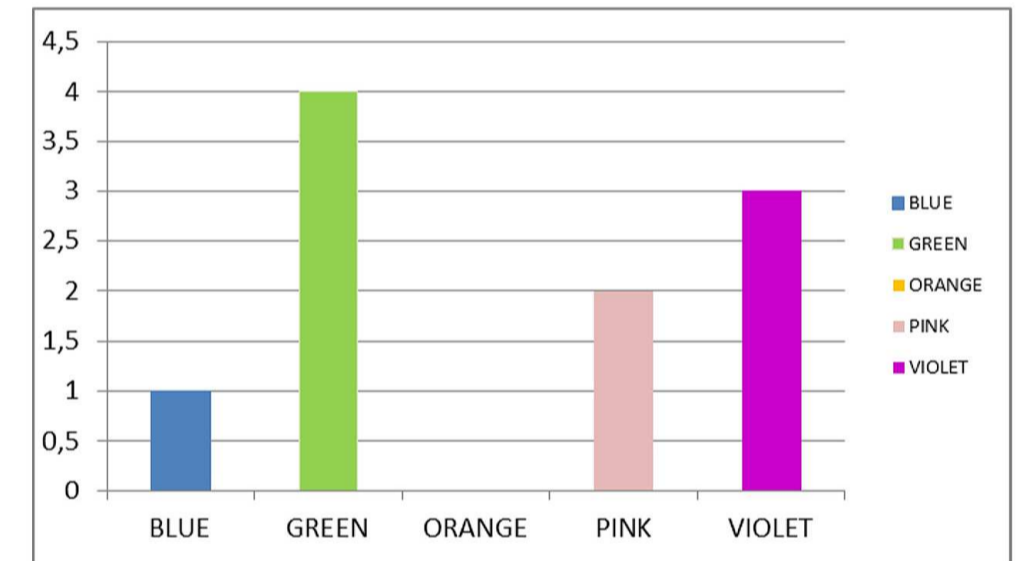

**GRAFICO DELLE INTERFERENZE - GREEN**

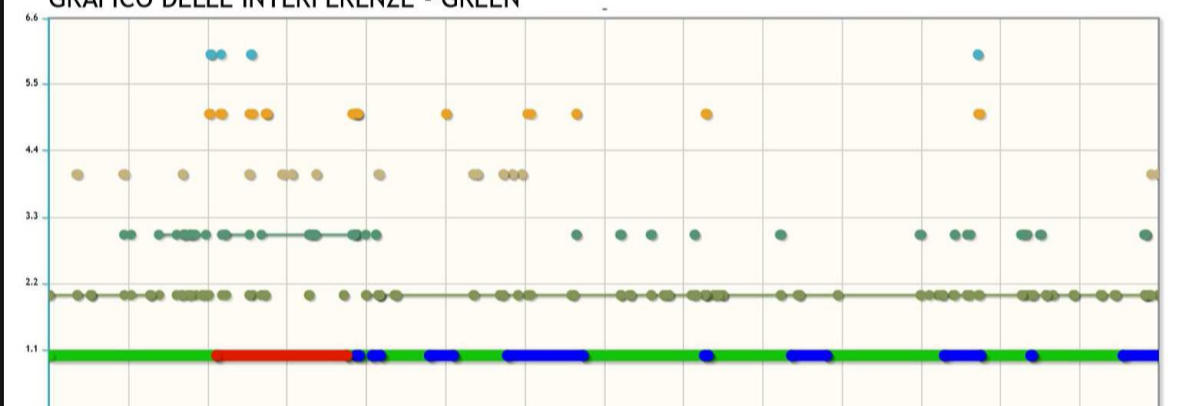

- Conn\_foreste\_1
- Conn\_foreste\_5
- Conn\_foreste\_4
- Conn\_foreste\_3
- Conn\_foreste\_2
- Sezione\_Tipo\_in\_rilevato
- Sezione\_Tipo\_in\_viadotto
- Sezione\_Tipo\_in\_galleria

**GRAFICO DI VALUTAZIONE - GREEN**

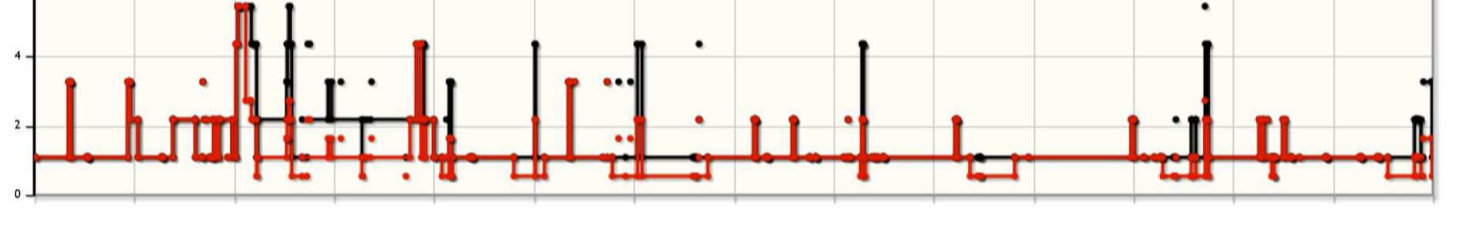

**QUADRO COMPLESSIVO**

**GRAFICO DI RIEPILOGO**

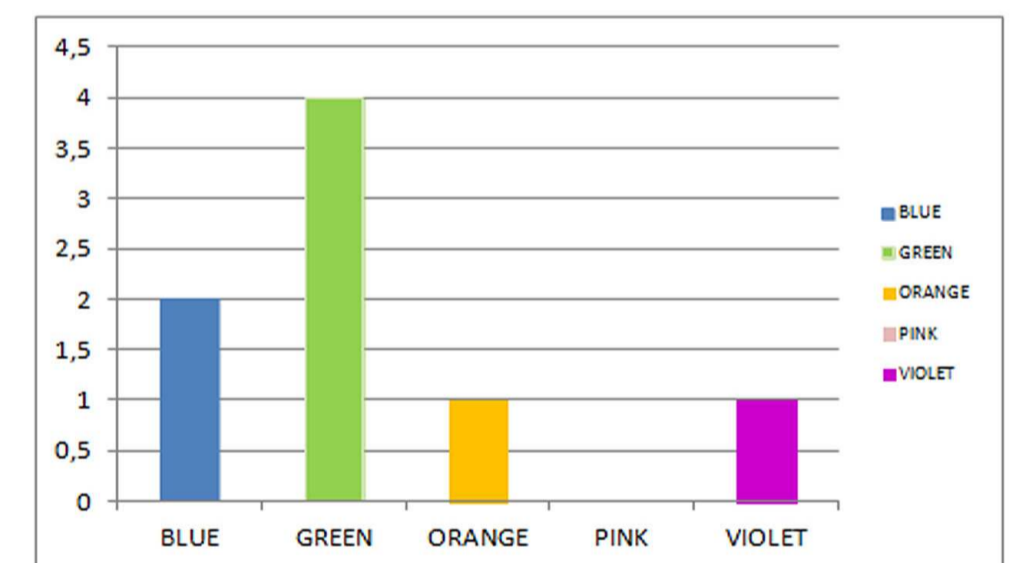

**GRAFICO DELLE INTERFERENZE - ORANGE**

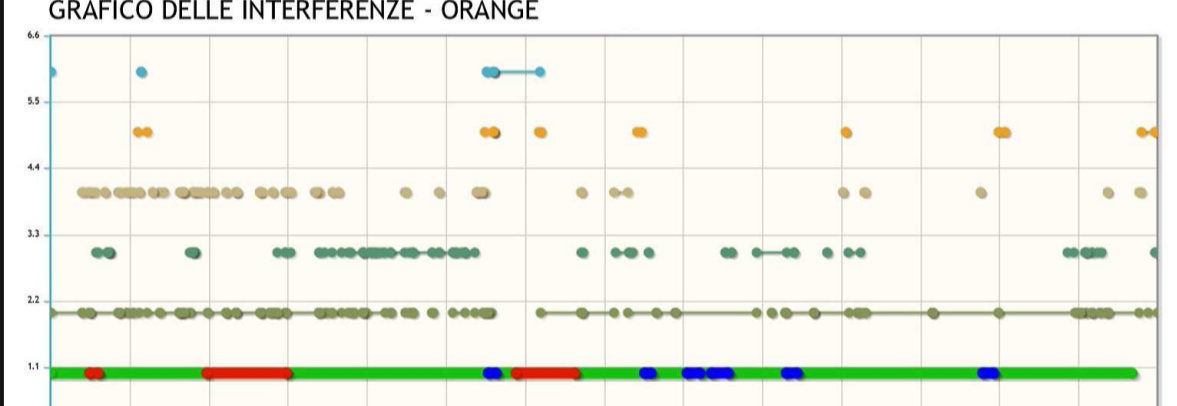

- Conn\_foreste\_1
- Conn\_foreste\_5
- Conn\_foreste\_4
- Conn\_foreste\_3
- Conn\_foreste\_2
- Sezione\_Tipo\_in\_rilevato
- Sezione\_Tipo\_in\_viadotto
- Sezione\_Tipo\_in\_galleria

**GRAFICO DI VALUTAZIONE - ORANGE**

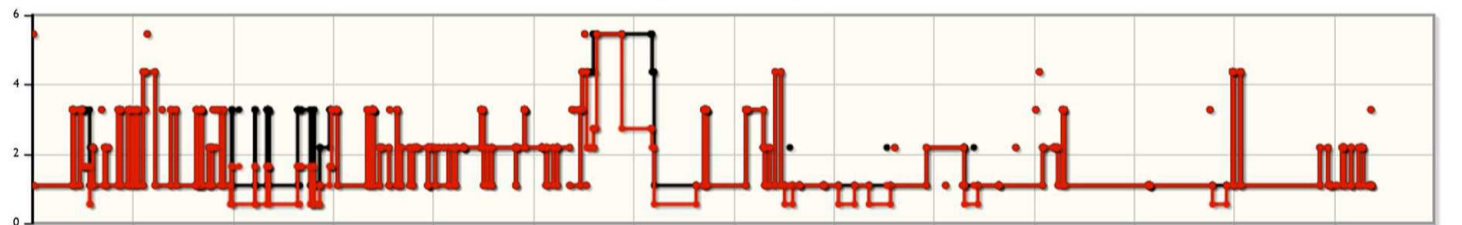

**GRAFICO DELLE INTERFERENZE - PINK**

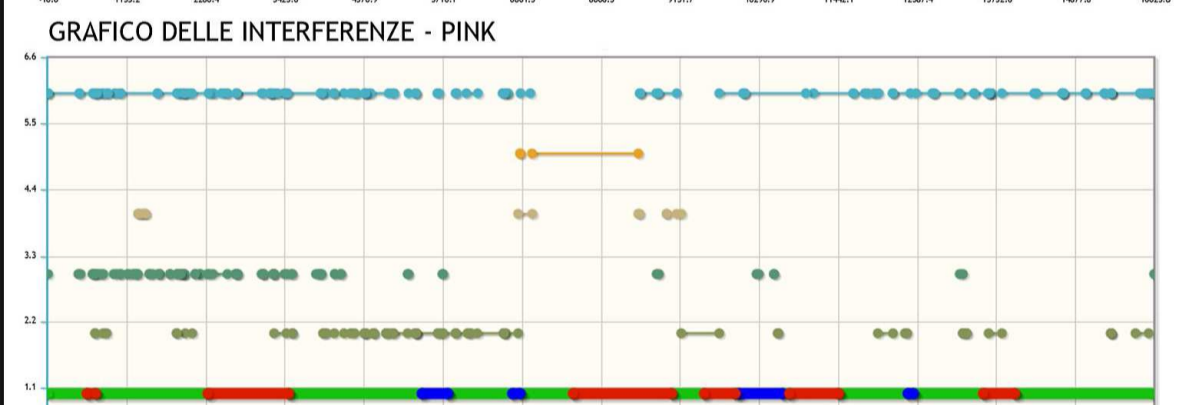

- Conn\_foreste\_1
- Conn\_foreste\_5
- Conn\_foreste\_4
- Conn\_foreste\_3
- Conn\_foreste\_2
- Sezione\_Tipo\_in\_rilevato
- Sezione\_Tipo\_in\_viadotto
- Sezione\_Tipo\_in\_galleria

**GRAFICO DI VALUTAZIONE - PINK**

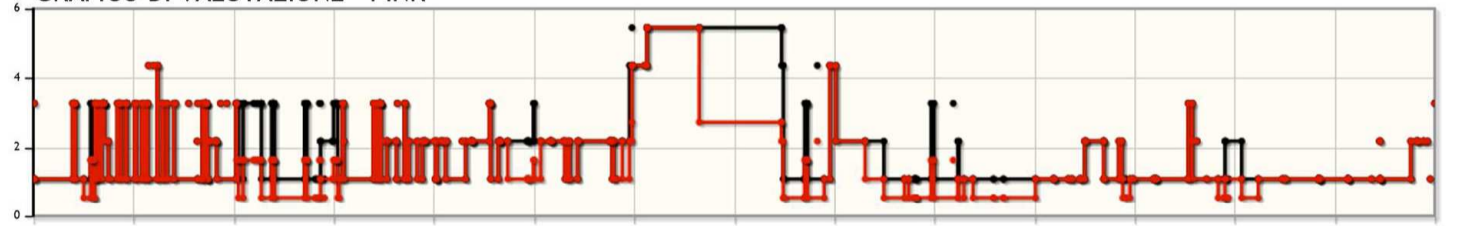

**GRAFICO DELLE INTERFERENZE - VIOLET**

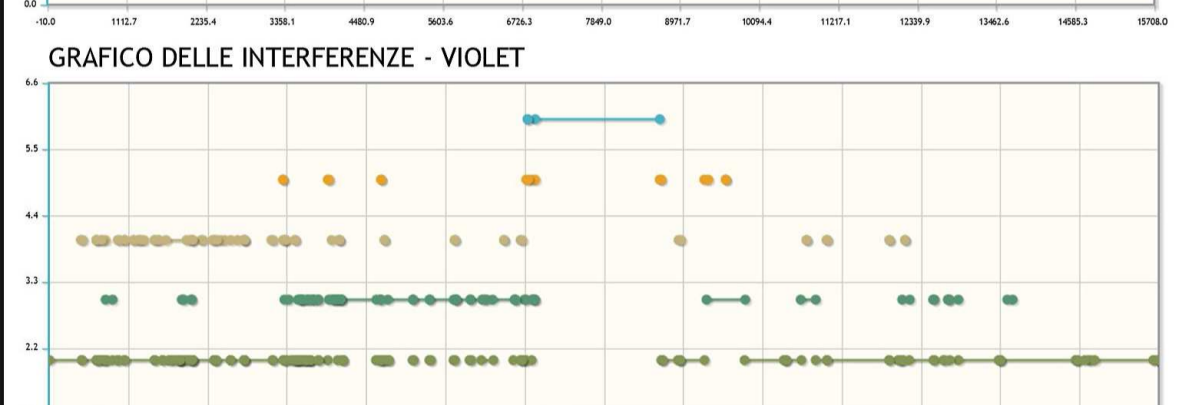

- Conn\_foreste\_1
- Conn\_foreste\_5
- Conn\_foreste\_4
- Conn\_foreste\_3
- Conn\_foreste\_2
- Sezione\_Tipo\_in\_rilevato
- Sezione\_Tipo\_in\_viadotto
- Sezione\_Tipo\_in\_galleria

**GRAFICO DI VALUTAZIONE - VIOLET**

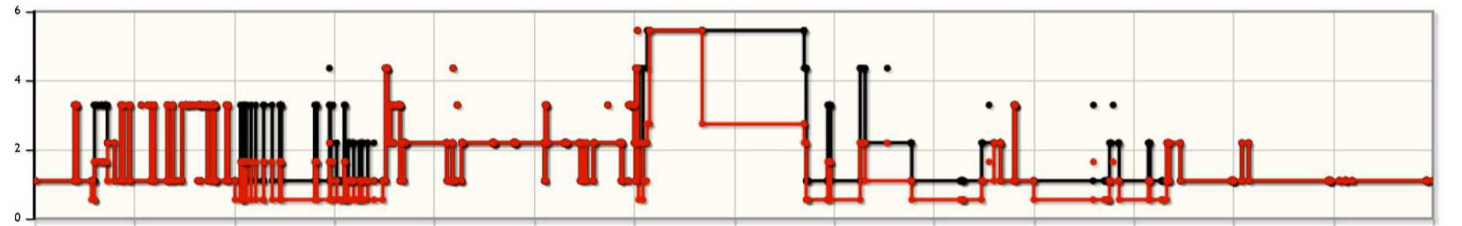

**STRUTTURA ANALISI MULTICRITERI**

SETTORI	COMPONENTI	CATEGORIE (indicatori)
Quadro Programmatico	PTPR	PTPR A PTPR B
	PAI	Inondazioni Frane
Quadro Progettuale	Rete Nat 2000	Rete Natura 2000
	Progetto	Importo lavori Espropri Interferenze Cantierizzazione Gestione terre Complessità tecnica Tempi di costruzione Costi di esercizio
Quadro Ambientale	Sensibilità paesistica	Paesaggio Varietà paesistica Uso del suolo Naturalità
	Sensibilità ambiente	Corsi d'acqua Geomorfologico Biopermeabilità aree aperte Biopermeabilità aree boscate Atmosfera/Rumore
VIAR	Archeologia	Mappe del rischio relativo
	Unesco	Interferenza Sito archeologico UNESCO Necropoli Tarquinia

**PROGETTAZIONE PRELIMINARE ED ANALISI ECONOMICA DEL TRATTO TERMINALE DEL COLLEGAMENTO DEL PORTO DI CIVITAVECCHIA CON IL NODO INTERMODALE DI ORTE PER IL COMPLETAMENTO DELL'ASSE VIARIO EST-OVEST (CIVITAVECCHIA-ANCONA) 2012-IT-91060-P**

**TRATTA: MONTE ROMANO EST - CIVITAVECCHIA**

**PROGETTO PRELIMINARE**

**PROGETTAZIONE: ANAS - DIREZIONE CENTRALE PROGETTAZIONE**

<p><b>PROGETTISTA:</b> Ing. Maurizio Mancinetti Ordine Ing. di Roma n° 19506</p> <p><b>IL GEOLOGO:</b> Dott. Geol. Stefano Serangelli Ordine Geol. Lazio n. 659</p> <p><b>IL RESPONSABILE DEL S.I.A.:</b> Dott. Geol. Serena Majetta</p> <p><b>COORDINATORE PER LA SICUREZZA IN FASE DI PROGETTAZIONE:</b> Arch. Roberto Roggi</p> <p><b>IL RESP. DEL PROCEDIMENTO:</b> Ing. Ilario COPPA</p> <p><b>PROTOCOLLO:</b> DATA: VISTO: IL DIRETTORE CENTRALE Ing. Ligo DIBENARDIO</p>	<p><b>GRUPPO DI PROGETTAZIONE ANAS</b></p> <table style="width: 100%;"> <tr> <td>Ing. F. Bario</td> <td>Geom. R. Izzo</td> </tr> <tr> <td>Ing. F. Bezzi</td> <td>Ing. E. Luzzielli</td> </tr> <tr> <td>Geol. G. Cardillo</td> <td>Geom. D. Maggi</td> </tr> <tr> <td>Ing. L. Cadrone</td> <td>Geom. M. Maggi</td> </tr> <tr> <td>Ing. P. G. D'Armini</td> <td>Ing. E. Mittiga</td> </tr> <tr> <td>Sig.ra A. M. D'Aversa</td> <td>Ing. M. Panebianco</td> </tr> <tr> <td>Ing. A. De Leo</td> <td>Dott.ssa D. Perfetti</td> </tr> <tr> <td>Geom. E. De Masi</td> <td>Ing. A. Petrillo</td> </tr> <tr> <td>Geom. M. Diamante</td> <td>Ing. F. Pisani</td> </tr> <tr> <td>Ing. P. Fabbro</td> <td>Arch. R. Roggi</td> </tr> <tr> <td>Ing. G. Giovannini</td> <td></td> </tr> </table>	Ing. F. Bario	Geom. R. Izzo	Ing. F. Bezzi	Ing. E. Luzzielli	Geol. G. Cardillo	Geom. D. Maggi	Ing. L. Cadrone	Geom. M. Maggi	Ing. P. G. D'Armini	Ing. E. Mittiga	Sig.ra A. M. D'Aversa	Ing. M. Panebianco	Ing. A. De Leo	Dott.ssa D. Perfetti	Geom. E. De Masi	Ing. A. Petrillo	Geom. M. Diamante	Ing. F. Pisani	Ing. P. Fabbro	Arch. R. Roggi	Ing. G. Giovannini	
Ing. F. Bario	Geom. R. Izzo																						
Ing. F. Bezzi	Ing. E. Luzzielli																						
Geol. G. Cardillo	Geom. D. Maggi																						
Ing. L. Cadrone	Geom. M. Maggi																						
Ing. P. G. D'Armini	Ing. E. Mittiga																						
Sig.ra A. M. D'Aversa	Ing. M. Panebianco																						
Ing. A. De Leo	Dott.ssa D. Perfetti																						
Geom. E. De Masi	Ing. A. Petrillo																						
Geom. M. Diamante	Ing. F. Pisani																						
Ing. P. Fabbro	Arch. R. Roggi																						
Ing. G. Giovannini																							

**SIA - QUADRO DI RIFERIMENTO PROGETTUALE**  
**ANALISI MULTICRITERI DI CONFRONTO CON I TRACCIATI STORICI**  
**Quadro Ambientale - Sensibilità Ambientale - Biopermeabilità Aree Boscate**

CODICE PROGETTO	NOME FILE	REVISIONE	TAVOLA	SCALA:
PROGETTO L0402D P 130101	L0402D_P_1301_001_GEN_DG14_A.DWG	A		
ELAB. L0402D P 130101	T001A24GENDG14			
C				
B				
A	EMISSIONE	GIUGNO_2014	TECNICO/RESP.TECN.	MANCINETTI COPPA
REV.	DESCRIZIONE	REDATTO	VERIFICATO	APPROVATO