

**PERMESSO DI RICERCA DI RISORSE  
GEOTERMICHE FINALIZZATO ALLA  
SPERIMENTAZIONE DI UN IMPIANTO PILOTA  
CONVENZIONALMENTE DENOMINATO  
"LUCIGNANO" - PROVINCIA DI SIENA**

PROGETTANTE:  
**Lucignano Pilot Project S.r.l.**  

**PROGETTO DEFINITIVO**

NUMERO ELABORATO:  
**LCG-TAV01-V00**

TTITOLO:  
**Inquadramento Generale**

FORMATO: SCALA:  
**A1+**

PROPRONTE:  
**LPP S.r.l.**

PROGETTAZIONE:  
**RENWEM S.r.l.**

QUESTO DOCUMENTO È IN PROPRIETÀ DELLA SOCIETÀ LPP S.r.l. - OGNI RIPRODUZIONE DEVE ESSERE ESPRESSAMENTE AUTORIZZATA

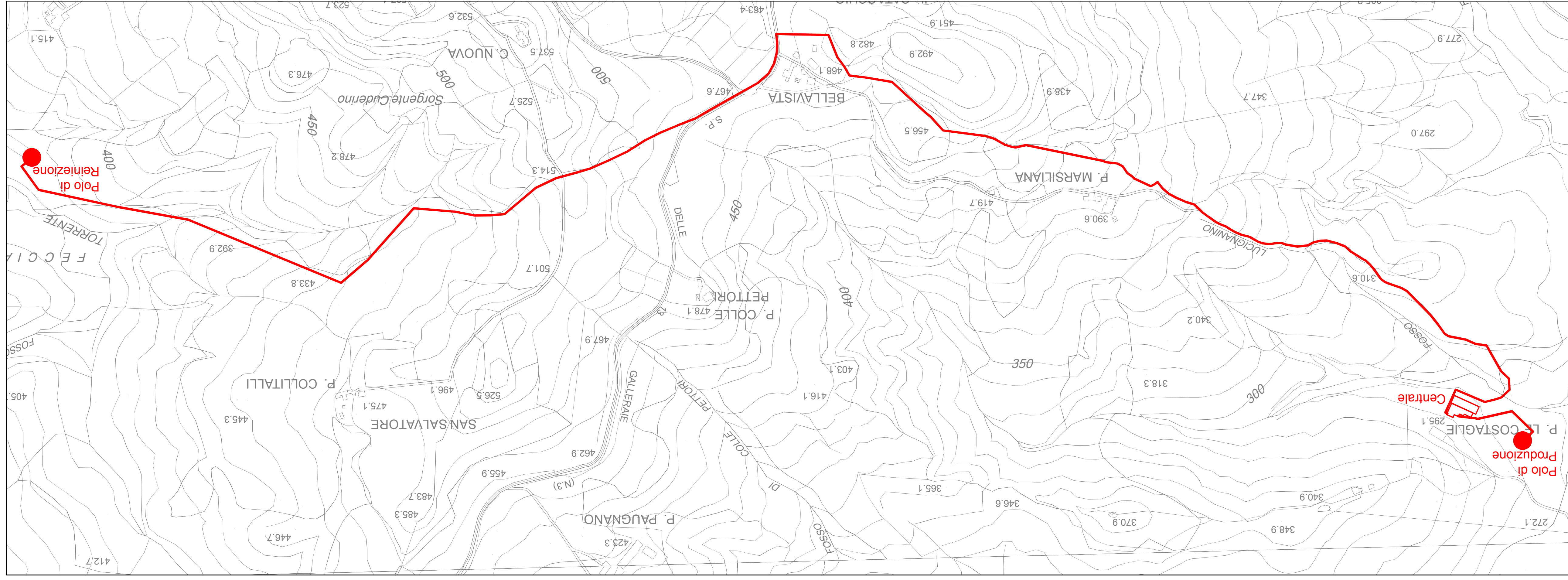

AREA DEL PROGETTO - Scala 1:5'000

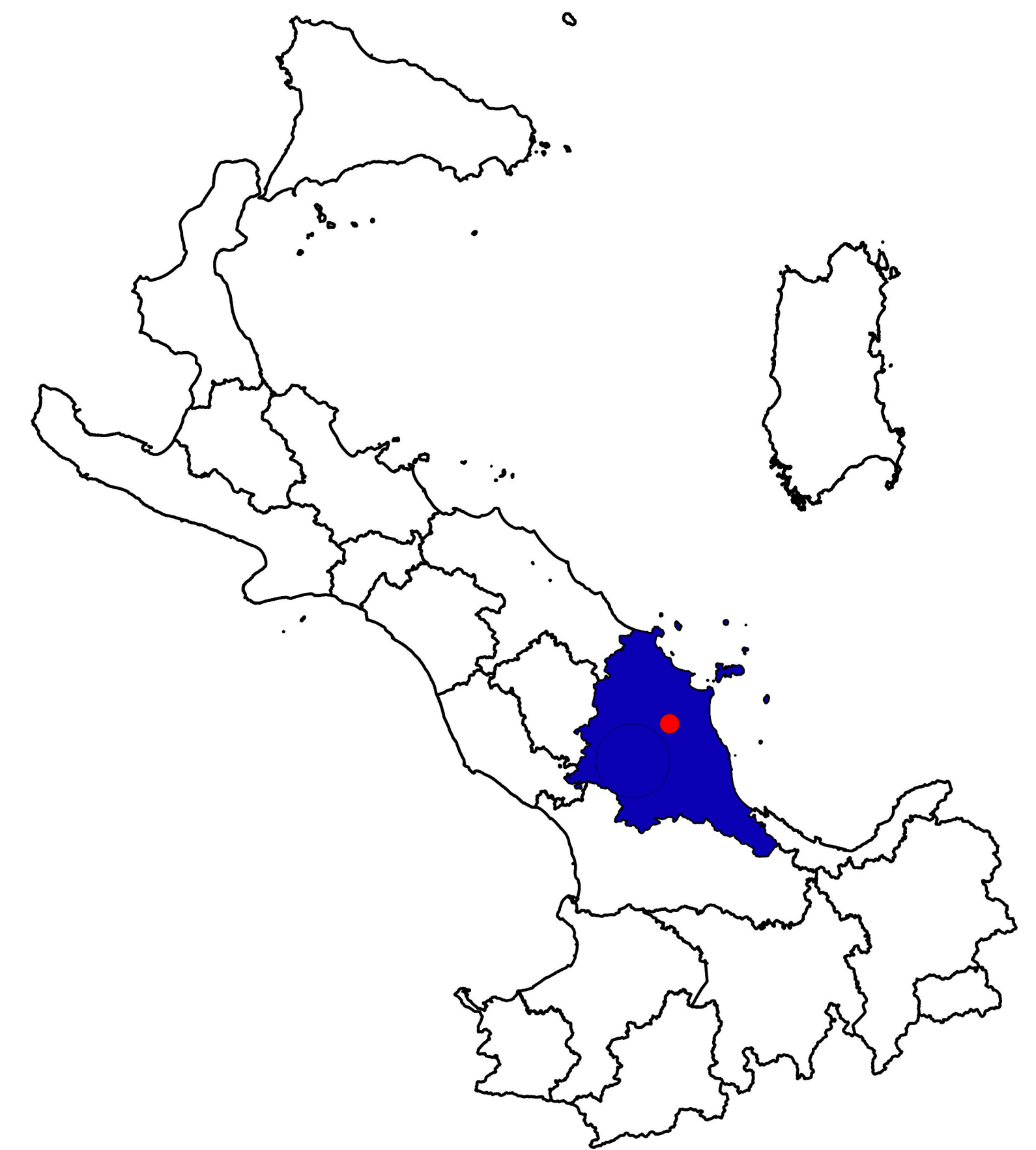

COROGRAFIA - Scala 1:250'000

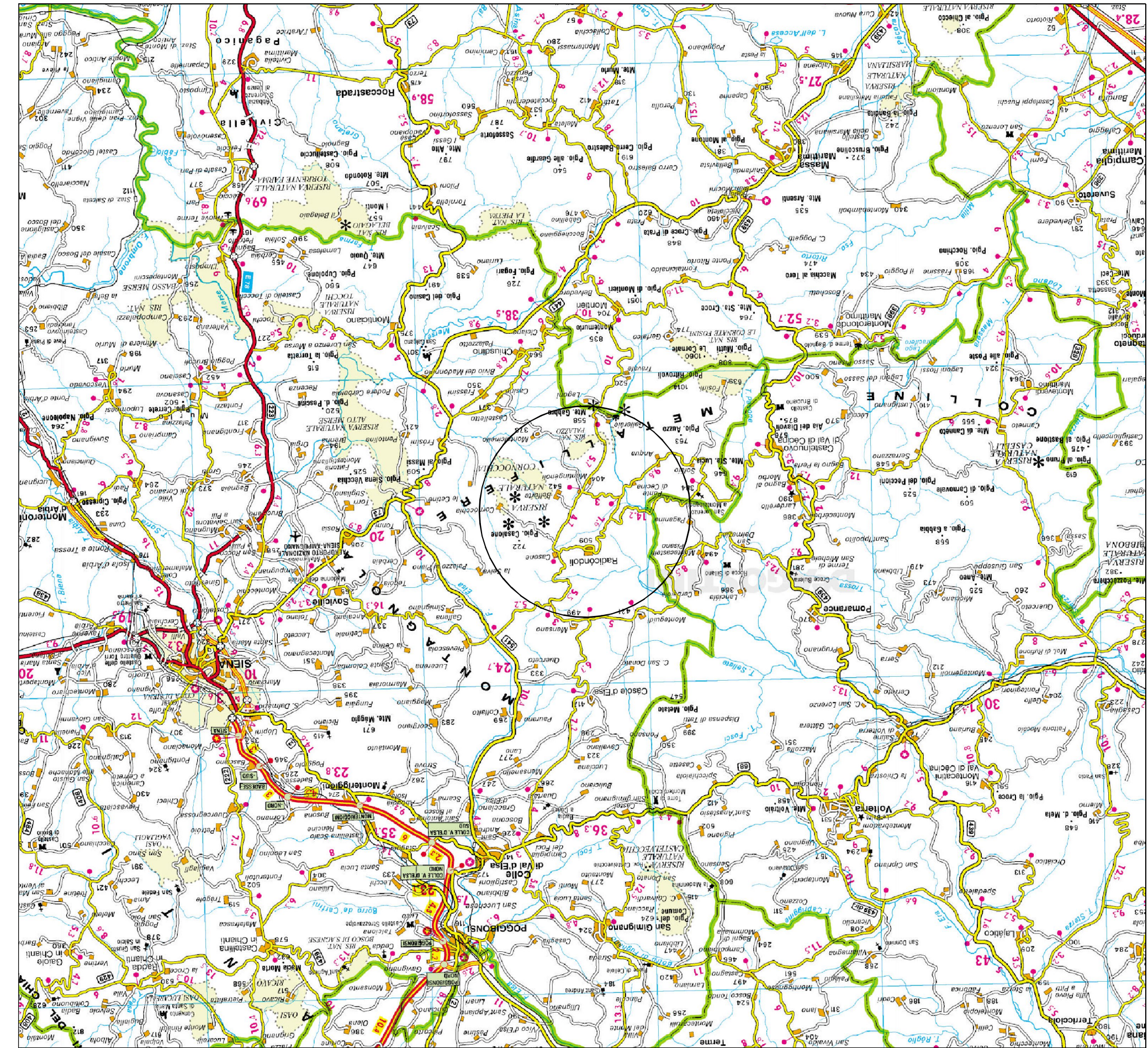

LIMITE DEL PERMESSO - Scala 1:50'000

