

AREA IMPIANTO - SITUAZIONE ANTE OPERAM - 1:500

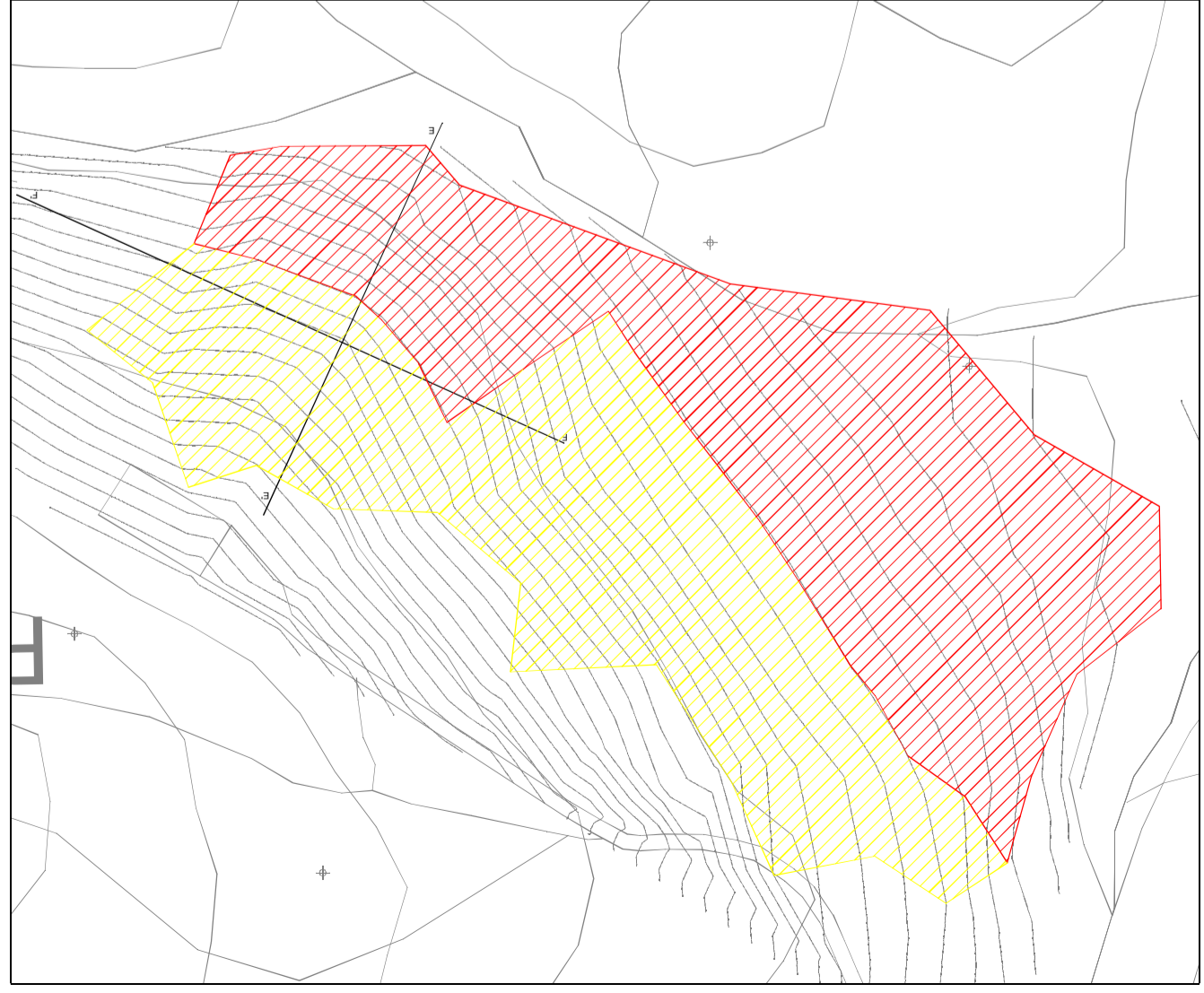

AREA IMPIANTO - SITUAZIONE POST OPERAM - 1:500



AREE SCAVO-RINTERRO 1:2000

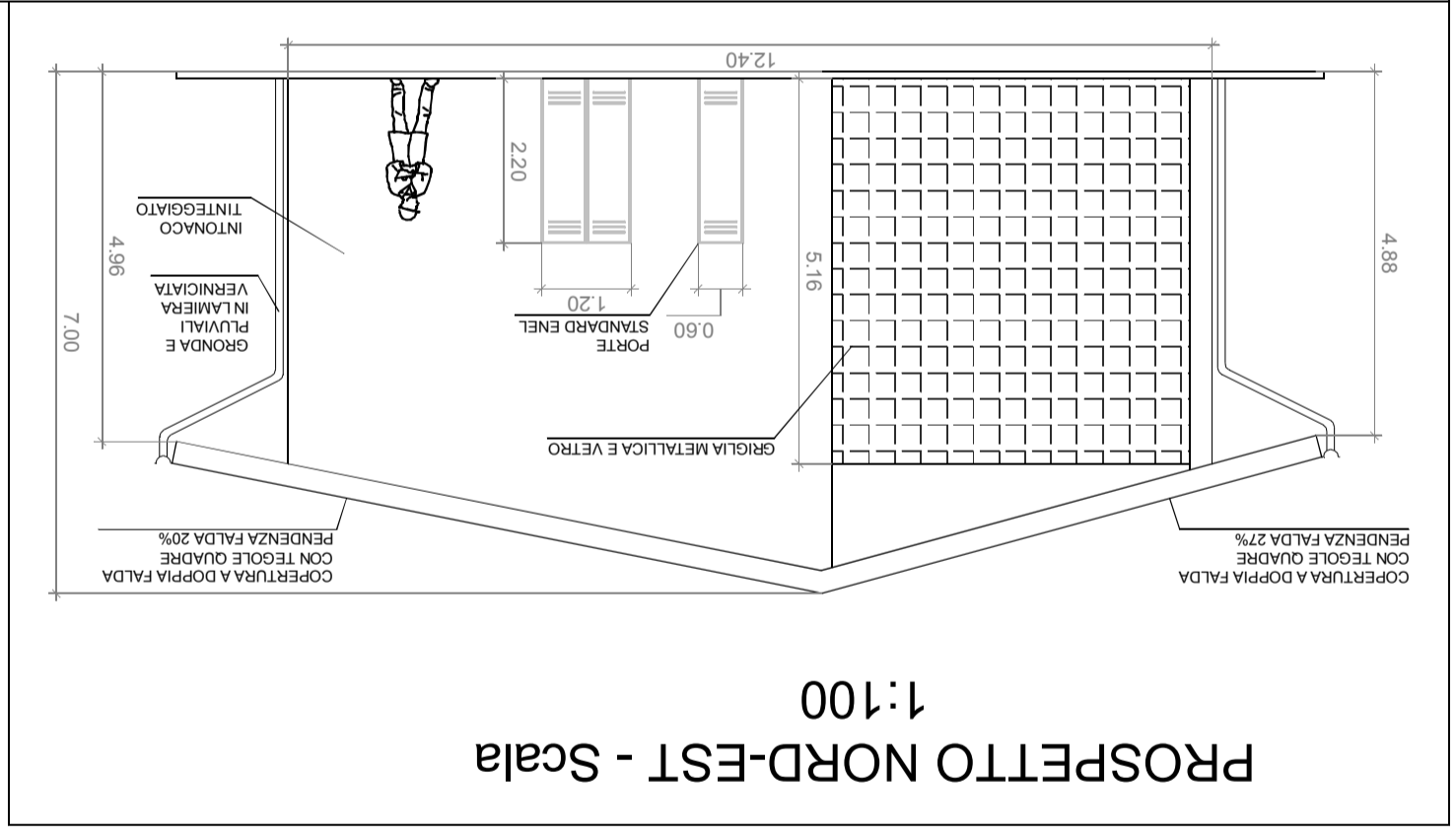

PROSPETTO NORD-EST - Scala 1:100

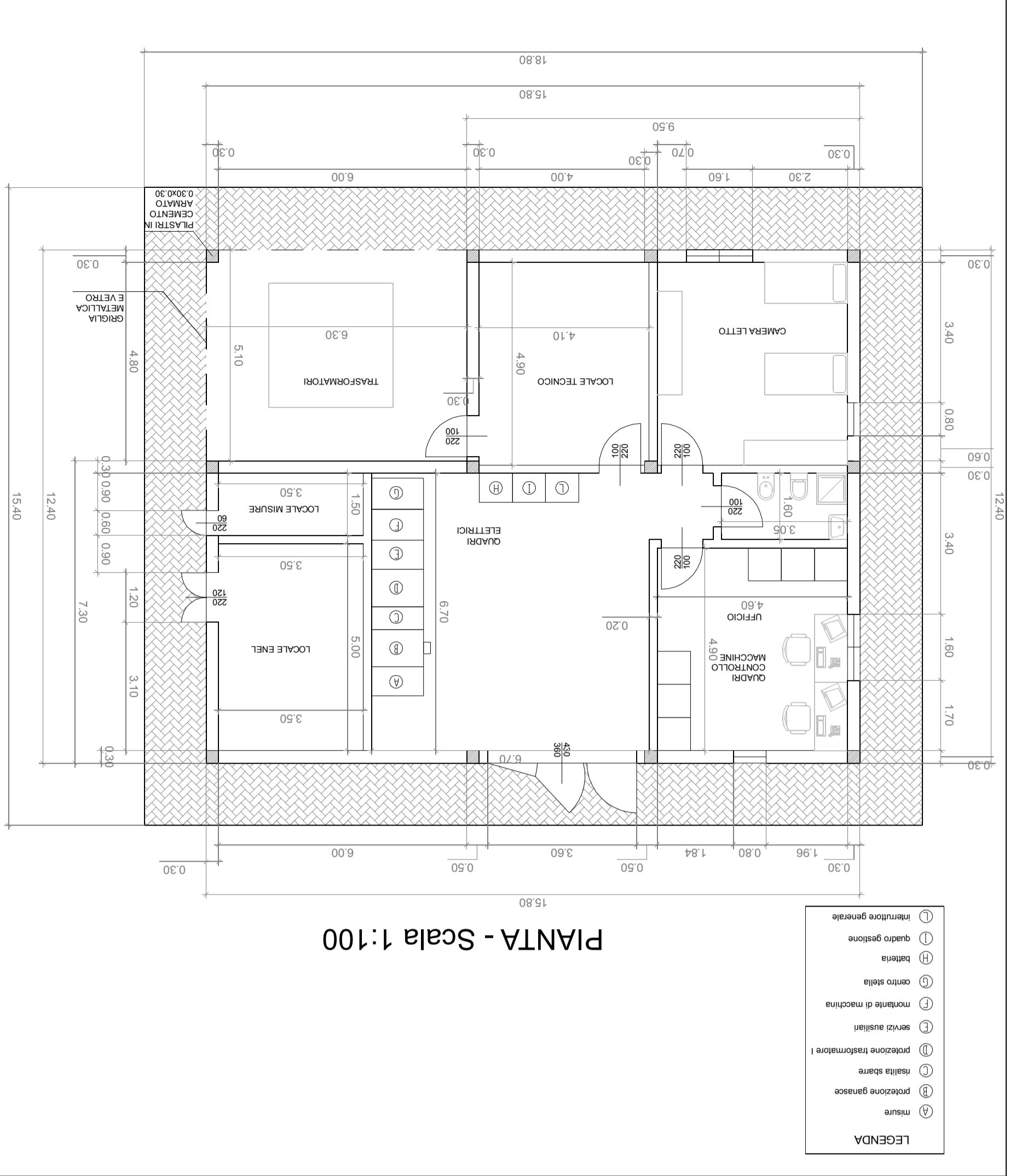

PIANTA - Scala 1:100

**LEGENDA**

	Area Rinterro
	Area Scavo
	Opere in c.a.
	Profilo Modificato
	Profilo Attuale

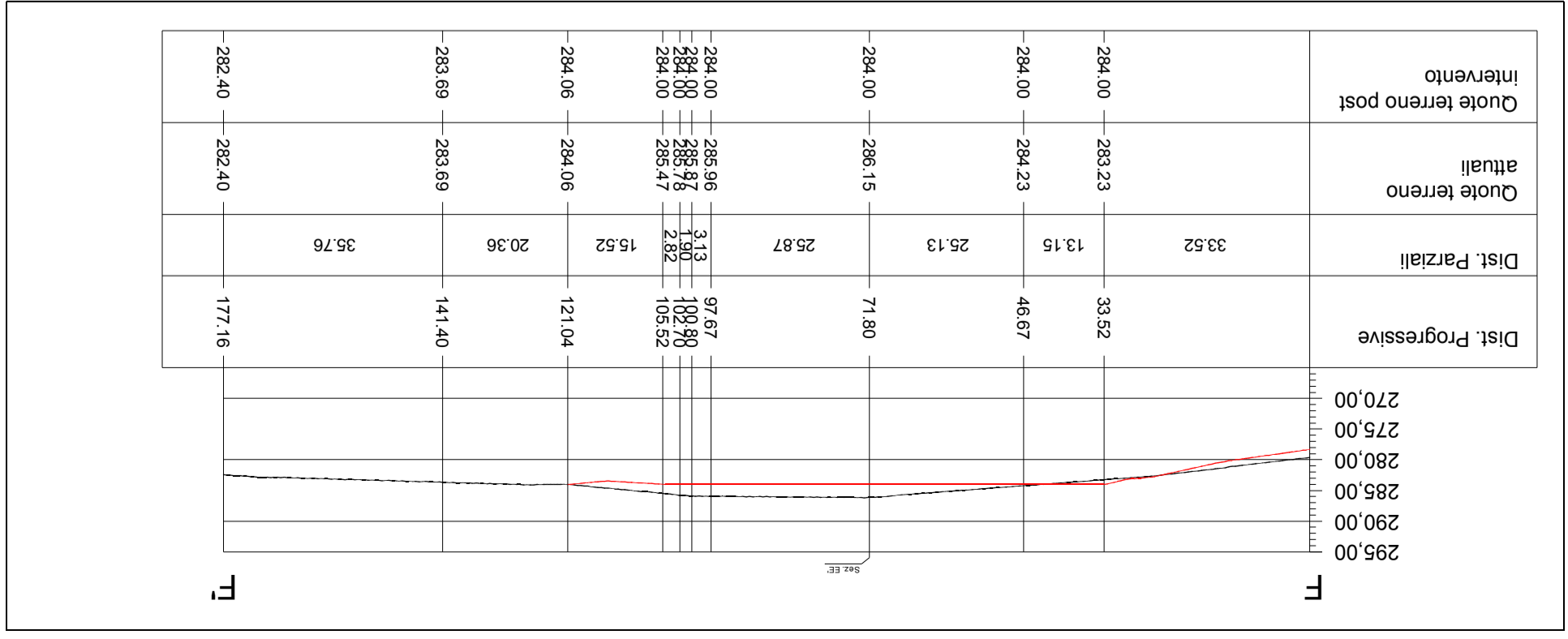

SEZIONE FF' (NW-SE) 1:1000

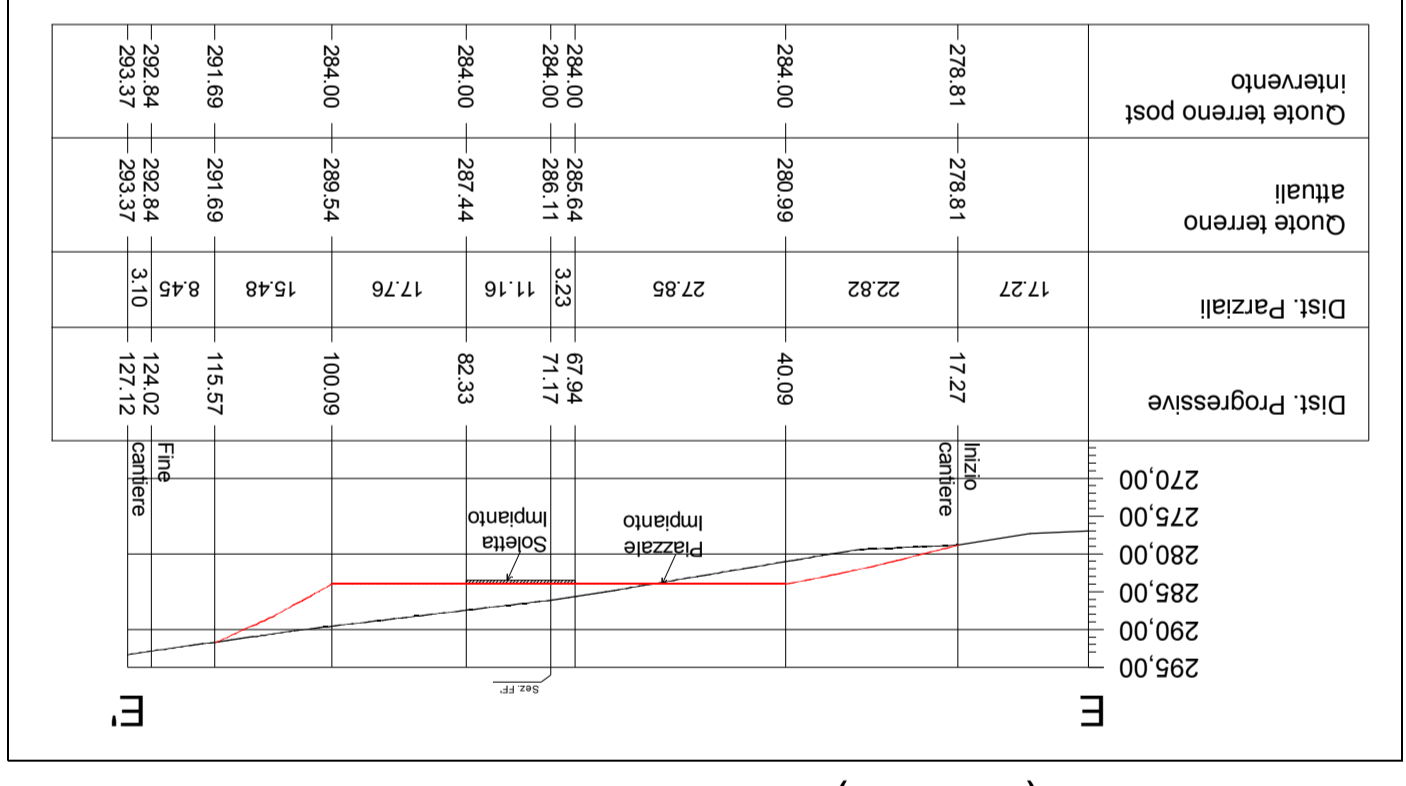

SEZIONE EE' (SW-NE) 1:1000

**PERMESSO DI RICERCA DI RISORSE  
GEOTERMICHE FINALIZZATO ALLA  
SPERIMENTAZIONE DI UN IMPIANTO PILOTA  
CONVENZIONALMENTE DENOMINATO  
"LUCIGNANO"  
COMUNE DI RADICONDOLI - PROVINCIA DI SIENA**

**Lucignano Pilot Project S.r.l.**  
  
 Lucignano Pilot Project S.r.l.

**PROGETTO DEFINITIVO**

NUMERO ELABORATO: **LCG-TAV05-V00**  
 DATA: **Luglio 2015**  
 AREA di Impianto

PROPRONTE: **LPP S.r.l.**  
 Via Norvegia n° 68 - 56021 Cascina (PI)  
 TEL: 050 6205317 - FAX: 050 0987814  
 email: [technical@renewem.com](mailto:technical@renewem.com)  
 PFC: [ippsr@legalmail.it](mailto:ippsr@legalmail.it)

PROGETTAZIONE: **RENEWEM S.r.l.**  
 Via Norvegia n° 68 - 56021 Cascina (PI)  
 TEL: 050 6205317 - FAX: 050 0987814  
 email: [technical@renewem.com](mailto:technical@renewem.com)  
 PFC: [renewem@pec.renewem.com](mailto:renewem@pec.renewem.com)