

PROSPETTIVA (m)	6299.81	6516.06	6729.15	6938.40	7152.71	7372.11	7596.18	7824.14	8054.14	8284.70	8523.40	8769.18	9019.23	9269.42
Quota terreno (m)	545.35	562.40	583.30	571.15	595.84	595.82	593.10	489.57	489.57	462.28	509.31	634.80	667.51	711.06
Quota sabbione	25	26	27	28	28	28	30	31	32	33	34	35	36	37
Tipo sabbione	EY25	VY25	MY15	MY25	EY16	EY16	EY19	MY25	MY25	EY25	EY19	VY22	EY19	EY19
Tipo armamento	25.0028.20	25.0025.30	15.0020.10	25.0029.10	16.0020.30	18.3023.30	19.0022.20	25.0025.10	25.0025.20	25.0025.20	19.0022.20	22.0026.30	19.0022.20	19.0022.20
Distanza orizzontale (m)	6299.81	228.26	223.09	168.25	232.47	180.52	7506.18	8034.14	337.44	224.85	344.61	276.78	320.05	280.19
Progressiva (m)	6299.81	6516.06	6739.15	6908.40	7152.71	7372.11	7596.18	7824.14	8054.14	8284.70	8523.40	8769.18	9019.23	9269.42

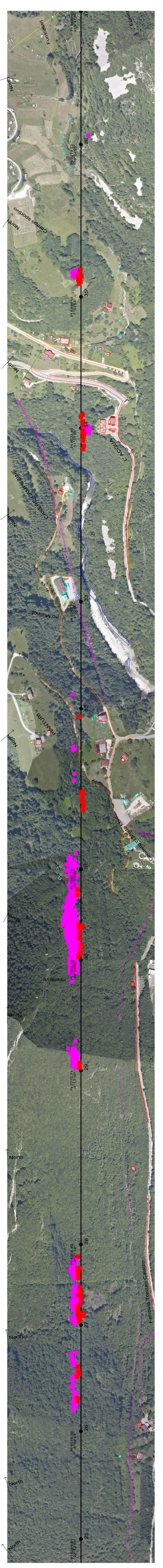

Legenda

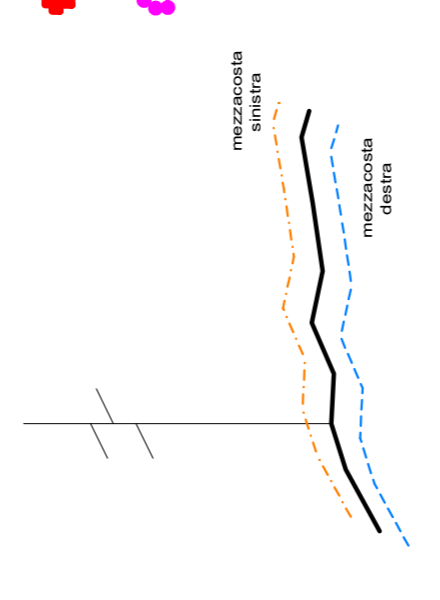

Vegetazione interferente
(D.M. 445/88 e D.Lgs 81/08 All. IX)

Vegetazione interferente per ribaltamento

Note:
Condotto visualizzato nella condizione di Massima Freccia

Terna Rete Italia S.p.A.
 Direzione Programmazione e Asset Management
 Via San Giacomo, 22 - 35139 Padova
IL RESPONSABILE
 Ing. Gaetano Pizzanica



REVISIONI		PROLOGO DEL LABORATO		CODICE DEL LABORATO	
1	21/02/2015	Emissione per integrazione necessaria a seguito sopralluogo in sito	INDAGARE	INDAGARE	INDAGARE
0	15/02/2015	Prime emissioni	ELABORATO	ELABORATO	VERIFICATO
N.	DATA	DESCRIZIONE	ELABORATO	VERIFICATO	APPROVATO

PROFILO LONGITUDINALE		TITOLO	
PROGETTO		LU23662A1BCX11444	
Opera: 102		Razionalizzazione e sviluppo della Rete di Trasmissione Nazionale nella Media Valle dei Piave	
RICAVATO DAL DOC. TERNA		STUDIO DI IMPATTO AMBIENTALE	
CLASSIFICAZIONE DI SICUREZZA		Linea 132kV Poppei - Forno di Zoldo c.d. Desedan Profili vegetazionali	
NOME DEL FILE	SCALA CAD	FORMATO	SCALA
LU23662A1BCX11444_002	-	1200 x 594	X = 1 : 4000 Y = 1 : 1000
FOGLIO		FOGLIO	
3 di 5		3 di 5	

Terna

Questo documento è riservato ai soli utilizzatori autorizzati ed è di proprietà esclusiva di Terna. È vietata espressamente la ristampa o l'uso non autorizzato senza permesso scritto dalla Terna S.p.A. in qualsiasi forma e per qualsiasi scopo. Il presente documento è stato elaborato con il software AutoCAD 2010. Il presente documento è stato elaborato con il software AutoCAD 2010.