

Proprietà (m)	0.00	126.62	361.08	361.08	1316.61	1633.40	2083.70	2188.68
Quota terreno (m)	407.71	409.94	449.39	397.47	397.75	397.46	390.82	402.18
Numero scalo	1	1	2	4	5	7	8	8
Tip. scalo	20x20	20x33	20x33	20x30	20x27	20x36	20x33	20x20
Tip. armamento	16.00/16.80	33.00/37.20	33.00/37.20	30.00/30.05	30.00/34.20	36.00/40.20	33.00/40.60	18.00/20.10
Altezza utile / totale (m)	126.62	126.62	235.34	173.34	316.79	460.30	114.58	114.58
Progressiva (m)	0.00	126.62	361.08	535.30	1027.95	1633.40	2083.70	2188.68

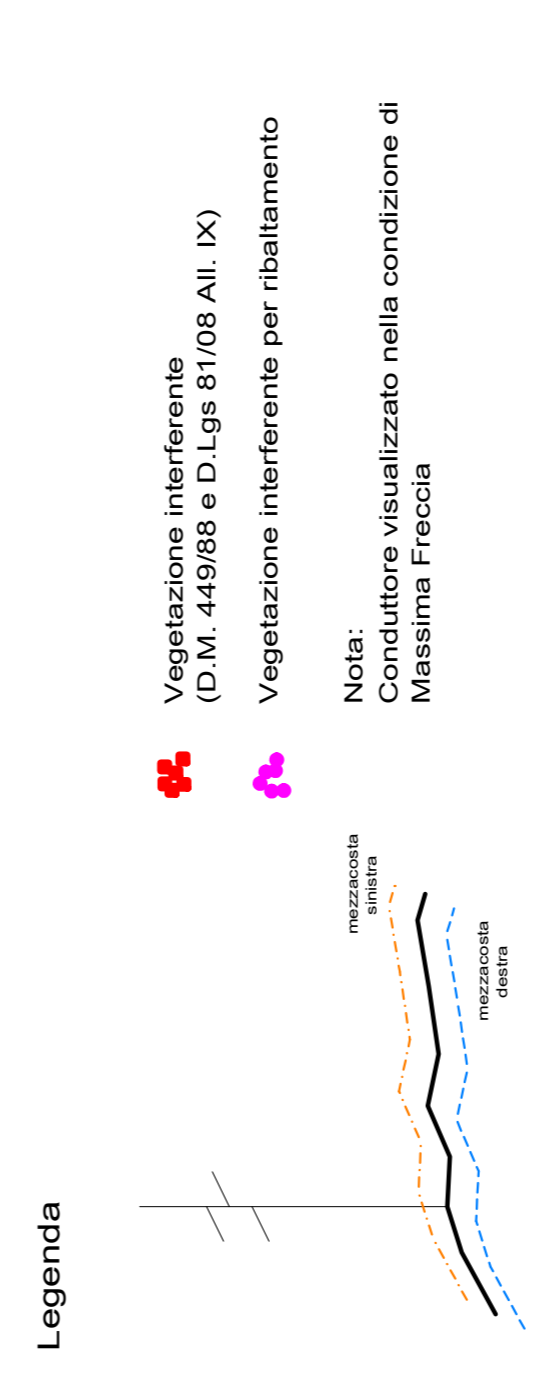
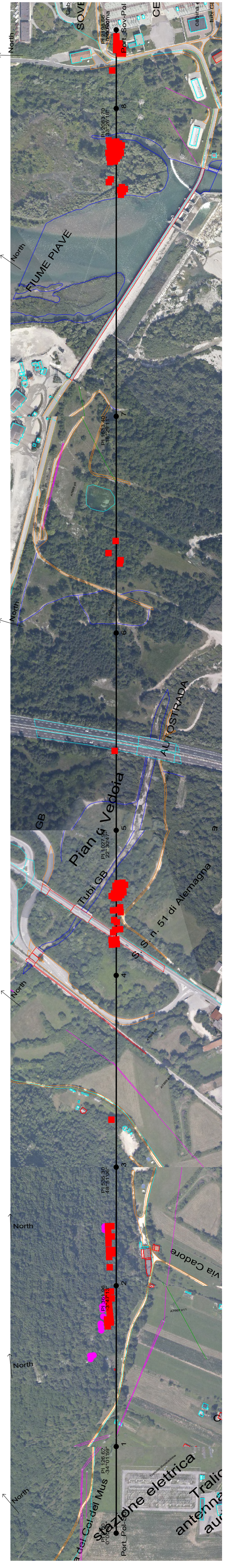

Terna Rete Italia S.p.A.
 Direzione Regionale Asset Management - Direzione
 Area Operativa e Manutenzione - Direzione
IL RESPONSABILE - S.E.S. PAVIA/04
 Ing. Gaetano Pazienza

PROVINCIA DI BRESCIA
COMUNE DI MASSIMA FRECCIA

Condotto visualizzato in Massima Freccia

REVISIONI									
1	21/05/2015	Emissione per integrazione necessaria a seguito sopralluogo sul sito	ING. GAETANO PAZIENZA	ING. GAETANO PAZIENZA	ING. GAETANO PAZIENZA	ING. GAETANO PAZIENZA	ING. GAETANO PAZIENZA	ING. GAETANO PAZIENZA	ING. GAETANO PAZIENZA
0	15/05/2015	Prima emissione	ING. GAETANO PAZIENZA	ING. GAETANO PAZIENZA	ING. GAETANO PAZIENZA	ING. GAETANO PAZIENZA	ING. GAETANO PAZIENZA	ING. GAETANO PAZIENZA	ING. GAETANO PAZIENZA
N.	DATA	DESCRIZIONE	ELABORATO	VERIFICATO	APPROVATO	VERIFICATO	APPROVATO	VERIFICATO	APPROVATO

Terna

LU23669A1BCX11444

PROGETTO
 Opera 192
 RICAVO DAL DOC. TERNA

Razionalizzazione e sviluppo della Rete di Trasmissione Nazionale nella Media Valle del Piave
STUDIO DI IMPATTO AMBIENTALE
 Linea 220kV Polpet-Soverzene
 Profili vegetazionali

SCALA OR
 SCALA OR
 SCALA OR

1200 x 594
 X : 1 : 4000
 Y : 1 : 1000

Foglio
 1 di 1

Questo documento è un estratto del progetto. Per informazioni sul progetto, si prega di contattare l'ufficio autorizzativo presso cui è stato depositato il progetto alla Variante. Questo documento non costituisce un contratto. Il presente studio di impatto ambientale è stato elaborato per conto di Terna S.p.A. e non rappresenta un impegno di Terna S.p.A. per le finalità per le quali è stato elaborato. Il presente studio di impatto ambientale è stato elaborato per conto di Terna S.p.A. e non rappresenta un impegno di Terna S.p.A. per le finalità per le quali è stato elaborato.