

| | | | | |
|----------------------------|-------------|-------------|-------------|-------------|
| Progressiva (m) | 0.00 | 267.29 | 575.69 | 700.67 |
| Quota terreno (m) | 482.88 | 477.37 | 472.74 | 423.79 |
| Numero sostegno | 99a | 100a | 101a | P-SED |
| Tipo sostegno | Est15 | Cst30 | Vst24 | PG18 |
| Tipo armamento | | | | |
| Altezza utile / totale (m) | 15.00/24.20 | 30.00/39.20 | 24.00/33.30 | 18.00/21.50 |
| Distanza orizzontale (m) | | 267.29 | 308.39 | 124.99 |
| Progressiva (m) | 0.00 | 267.29 | 575.69 | 700.67 |

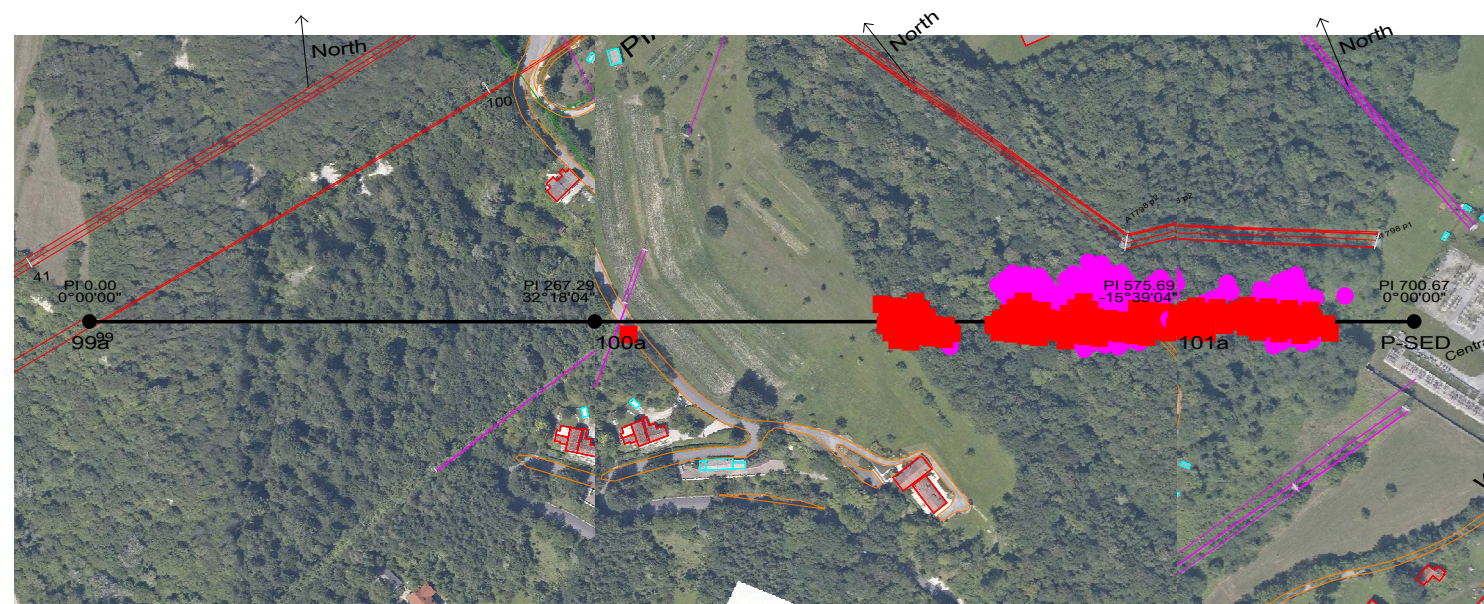

Legenda



Terna Rete Italia S.p.A.
 Direzione Ingegneria e Assst. Management - Realizzazione
 Area Progettazione e Realizzazione Impianti - Nord Est
 Via San Crispino, 22 - 35129 PADOVA
 IL RESPONSABILE
 Ing. Gaetano Pazienza



| N. | DATA | DESCRIZIONE | ELABORATO | VERIFICATO | APPROVATO |
|----|------------|---|-----------------------------|----------------------------|---------------------------|
| 1 | 31/05/2015 | Emissione per integrazione volontaria e seguito sopralluogo istruttorio | Scarietto S. ING-REA-PRINE | Spari D. ING-REA-PRINE | Pazienza G. ING-REA-PRINE |
| 0 | 15/05/2013 | Prima emissione | Carraretto F. TEPD UPRI Lin | Laurupoli V. TEPD UPRI Lin | Ferracin N. TEPD UPRI Lin |

| | | | | |
|------------------------------|---|---------|------------------------------|--------|
| TIPOLOGIA DELL'ELABORATO | CODIFICA DELL'ELABORATO | | | |
| PROFILO LONGITUDINALE | LU23791A1BCX11444 | | | |
| PROGETTO | TITOLO | | | |
| Opera 192 | Razionalizzazione e sviluppo della Rete di Trasmissione Nazionale nella Media Valle del Piave | | | |
| RICAVATO DAL DOC. TERNA | STUDIO DI IMPATTO AMBIENTALE | | | |
| CLASSIFICAZIONE DI SICUREZZA | Linea 132kV Sedico-Belluno Profili vegetazionali | | | |
| NOME DEL FILE | SCALA CAD | FORMATO | SCALA | FOGLIO |
| LU23791A1BCX11444.xyz | - | A2 | X = 1 : 4000 Y = 1 : 1000 | 1 di 1 |

Questo documento contiene informazioni di proprietà Terna S.p.A. e deve essere utilizzato esclusivamente dal destinatario in relazione alle finalità per le quali è stato ricevuto. E' vietata qualsiasi forma di riproduzione o di divulgazione senza l'esplicito consenso di Terna S.p.A.
 This document contains information proprietary to Terna S.p.A. and it will have to be used exclusively for the purposes for which it has been furnished. Whichever shape of spreading or reproduction without the written permission of Terna S.p.A. is prohibi.