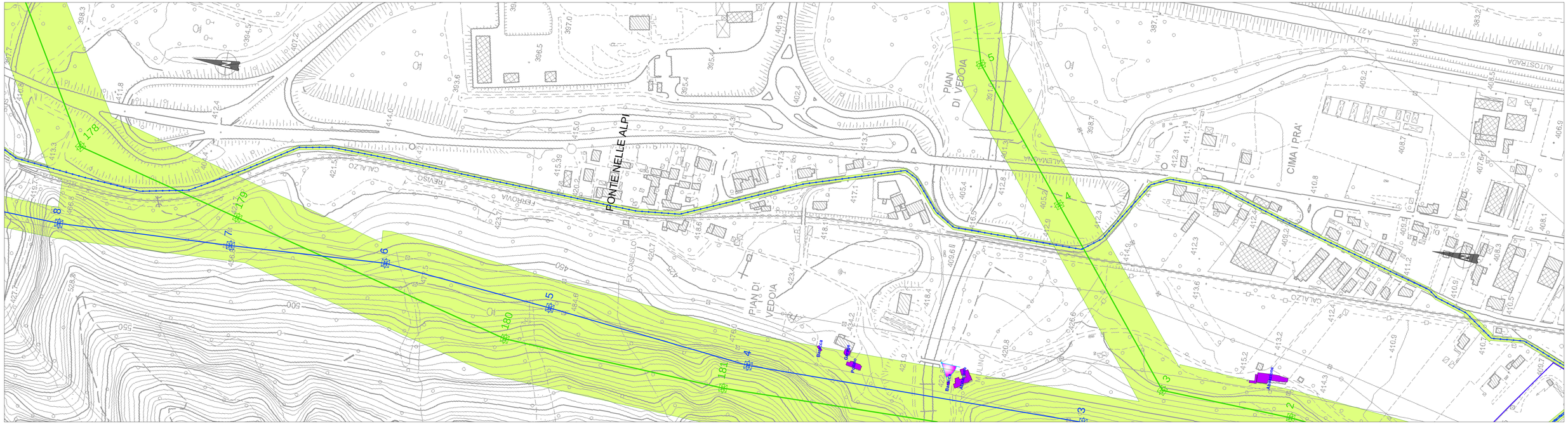

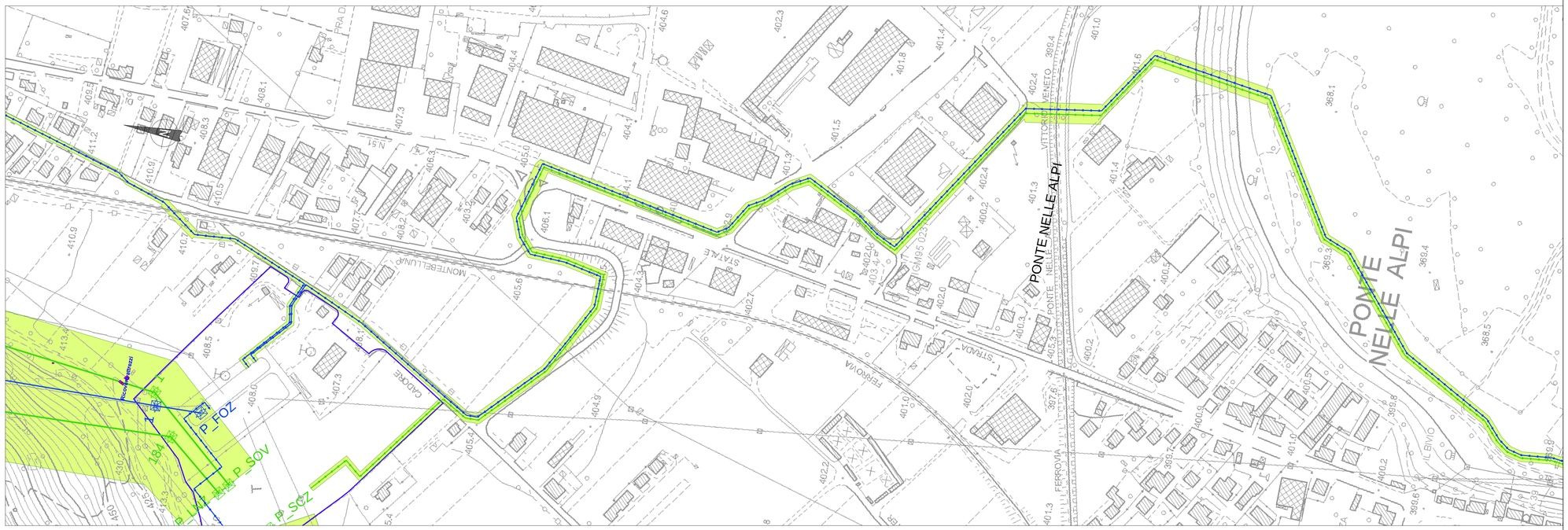

Legenda

- Area di prima approssimazione
- Fabbricati all'interno dell'Area di Prima Approssimazione
- Nuovo tratto di linea aerea 220 kV
- Nuovo tratto di linea aerea 132 kV
- Nuovo tratto di linea in cavo 220 kV
- Nuovo tratto di linea in cavo 132 kV
- Linea aerea 132/220 kV RTN
- Confini comunali

REVISIONE N.	DATA	DESCRIZIONE	ELABORATO	VERIFICATO	APPROVATO
01	31/05/2015	Emissione per integrazione volontaria a seguito sopralluogo istruttoria	Garau J. ING-REA-PRINO	Scarletto S. ING-REA-PRINE	Paolenza G. ING-REA-PRINE
00	15/09/2011	Prima emissione	Carrariello F. AOT PD - UPRI Lin	Lauropoli V. AOT PD - UPRI Lin	Ferrazzo N. AOT PD - UPRI

TIPOLOGIA DELL'ELABORATO	CODIFICA DELL'ELABORATO
COROGRAFIA	DU22215A1BCX14055

Terna

PROGETTO	TITOLO
Opera 0192	Razionalizzazione e sviluppo della Rete di Trasmissione Nazionale nella media valle del Piave Piano tecnico delle opere - Appendice C Distanze di prima approssimazione e recettori sensibili
RICAVATO DAL DOC. TERNA	
CLASSIFICAZIONE DI SICUREZZA	

NOME DEL FILE	SCALA CAD	FORMATO	SCALA	FOGLIO
DU22215A1BCX14055-01.dwg	1 unità = 1	1050 x 594	1:2000	2 / 3

Questo documento contiene informazioni di proprietà Terna S.p.A. e deve essere utilizzato esclusivamente dal destinatario in relazione alle finalità per le quali è stato ricevuto. E' vietata qualsiasi forma di riproduzione o di divulgazione senza l'esplicito consenso di Terna S.p.A.

This document contains information proprietary to Terna S.p.A. and it will have to be used exclusively for the purposes for which it has been furnished. Whichever shape of spreading or reproduction without the written permission of Terna S.p.A. is prohibit.