

Legenda	
	Tratto di linea aerea a 132 kV esistente non interessato da modifiche
	Tratto di linea aerea a 132 kV in progetto
	Tratto di linea aerea a 132 kV da demolire
	Altre linee aeree AT non interessate dall'intervento
	Cabine Elettriche esistenti di proprietà ENEL Distribuzione S.p.A.
Confini Amministrativi	
	Confini Comunali
	Confini Provinciali

IPOTESI B (sfavorevole)

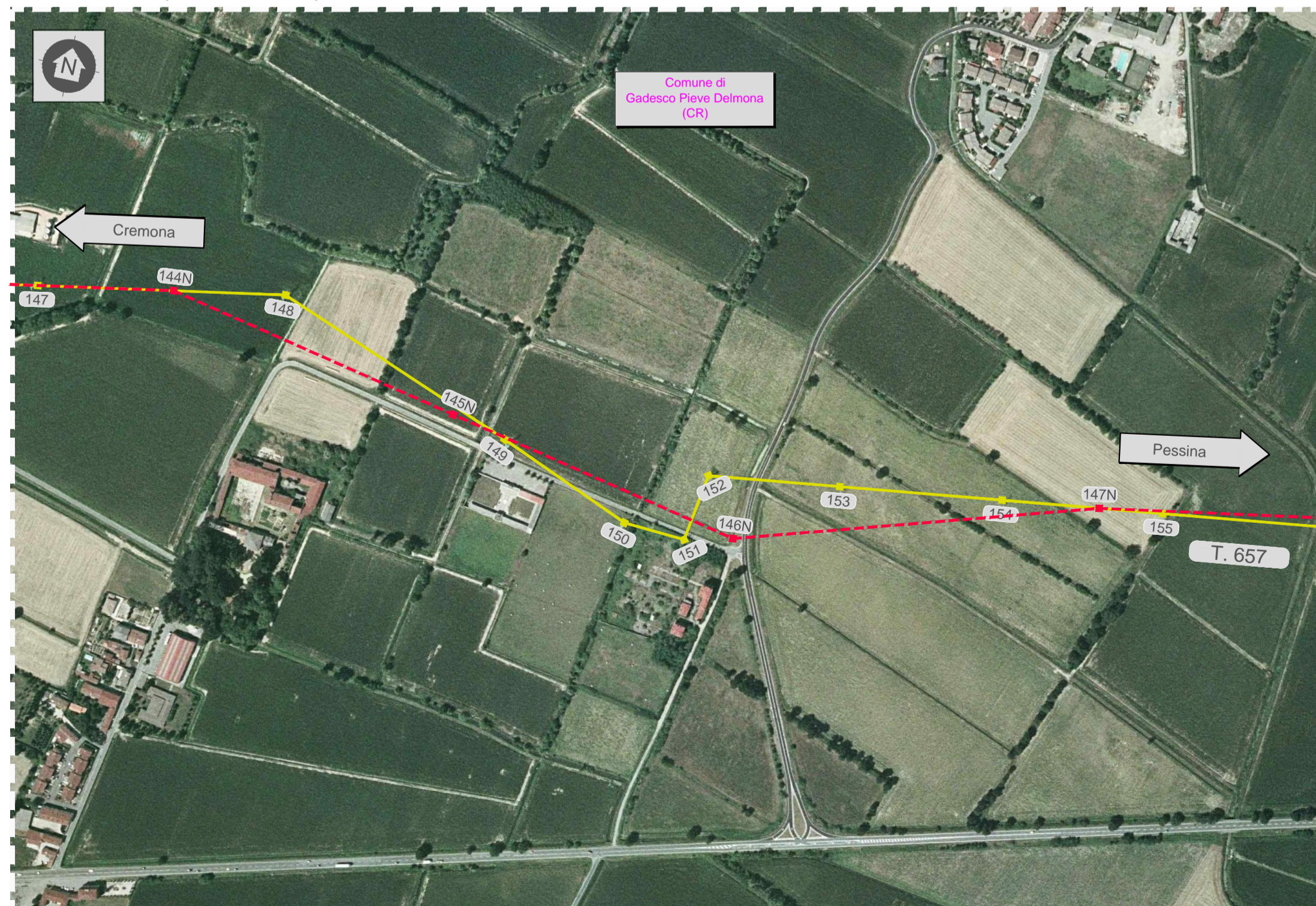

IPOTESI C (sfavorevole)



**GEO LINE**  
 INGEGNERIA  
 Via Solferino, 9 - 46012 Castelnuovo (CR)  
 Tel. 0374 57996 - 0374 955363  
 C.F. DND SNT SNTS C153N - P.IVA: 01485420192  
 geoline.castelnuovo@gmail.com

Unità Progettazione Realizzazione Impianti  
 Il Responsabile  
*(Signature)*  
 (P. ZANNI)

Rev.	Data	Descrizione della revisione	Elaborato	Verificato	Approvato
00	27/02/2015	Prima emissione	GEO LINE	F. Pedrinazzi	P. Zanni
 Terna Rete Italia TERNIA GROUP Direzione Territoriale Nord Ovest UPRI			Impianto: Linee AT a Semplice Tema Pessina - FS Cremona Pessina - Canneto sull'Oglio Asola - Cannello sull'Oglio Titolo: Progetto di razionalizzazione delle linee aeree a 132 kV nell'area ad Est di Cremona, previsto dal Piano di Sviluppo della rete di trasmissione nazionale, in provincia di Cremona e di Mantova. Studio di impatto ambientale Varianti di tracciato		N.terna: 657 181 184 Scale: 1:5000
Ricavato dal doc.:			Files: DE23181B1BBX00103_00_00.dwg + .jpg	Formato: 840 x 594	Foglio: 1 di 1
Identificativo documento:			D E 23181B1 B BX 00103		
TERNIA si riserva a termini di legge la proprietà di questo documento, con divieto di riprodurlo, di consegnarlo o di renderlo comunque noto a Terzi senza preventiva autorizzazione.					
Progetto: TEBX10053 Linee 657/181/184 - Riassetto Cremona			Identificativi doc. esterno:		