

Tavola A - Carta dell'intervisibilità' dell'elettrodotto esistente da demolire



Tavola B - Carta dell'intervisibilità' dell'elettrodotto di nuova realizzazione



Tavola C - Variazione della visibilità' fra l'elettrodotto esistente da demolire e l'elettrodotto di nuova realizzazione

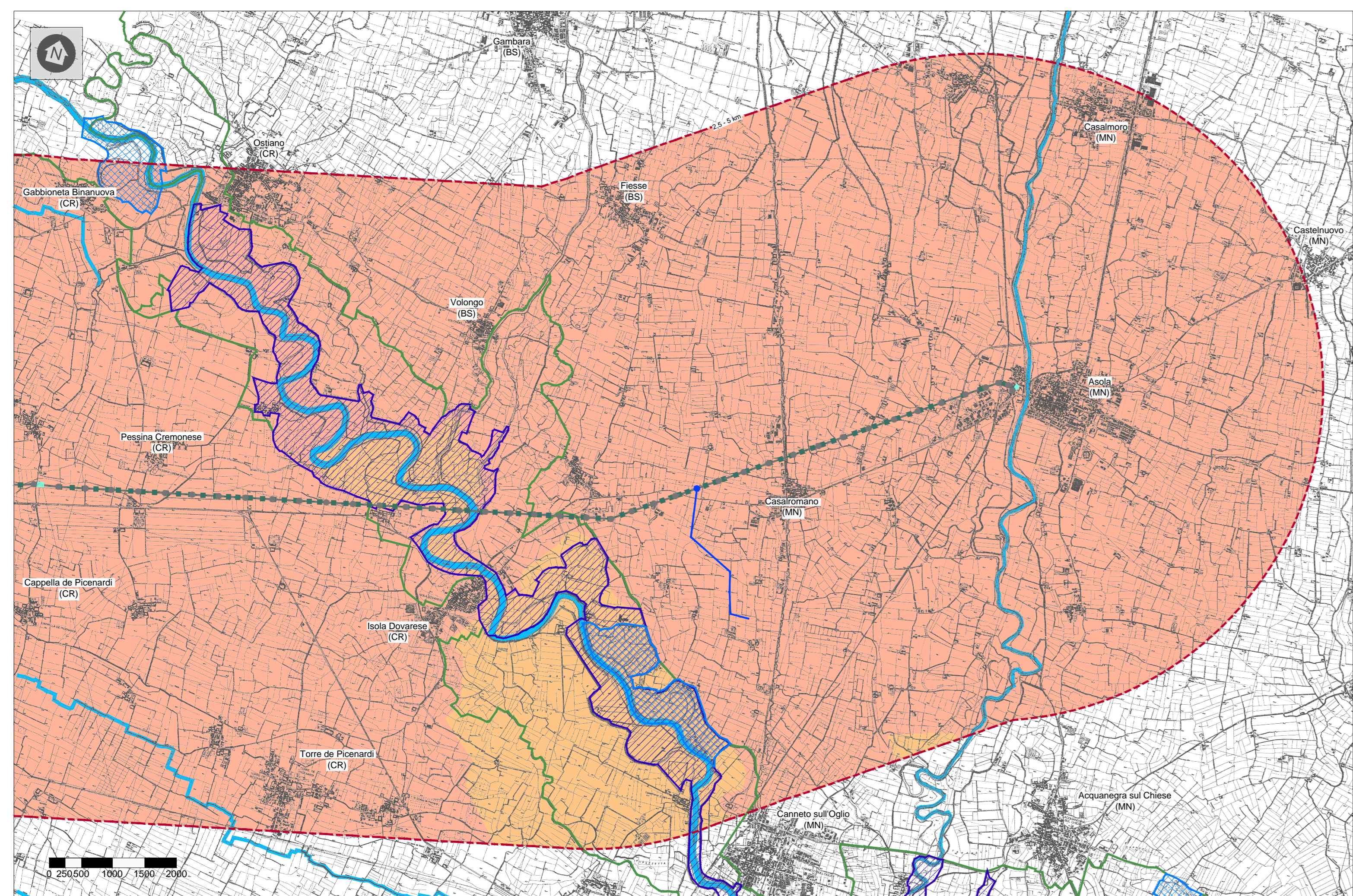

Legenda

- Tratto di linea aerea a 132 kV esistente non interessato da modifiche
- Tratto di linea aerea a 132 kV in progetto
- Tratto di linea aerea a 132 kV da demolire
- Cabine Elettriche esistenti di proprietà ENEL Distribuzione S.p.A.

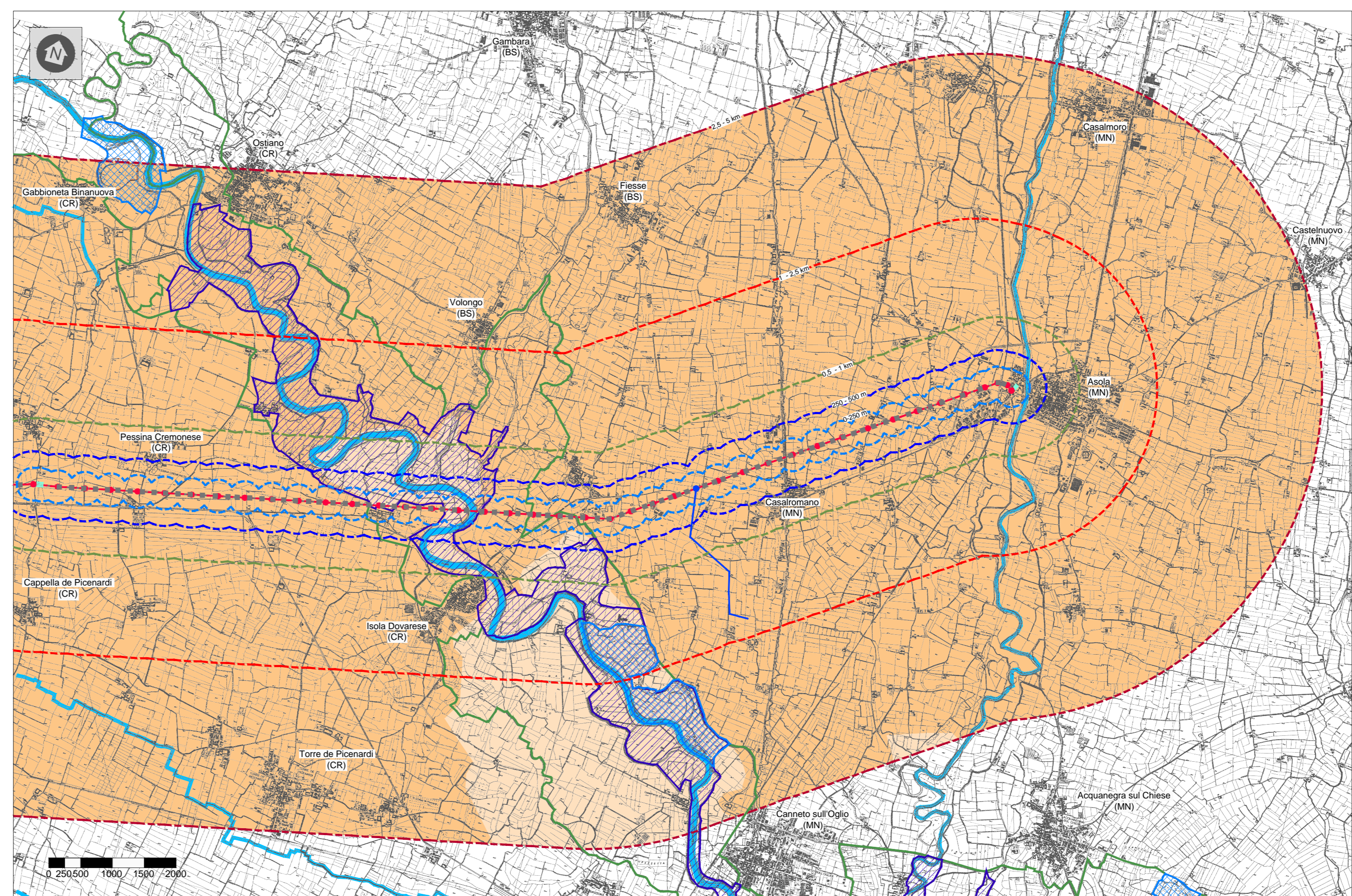
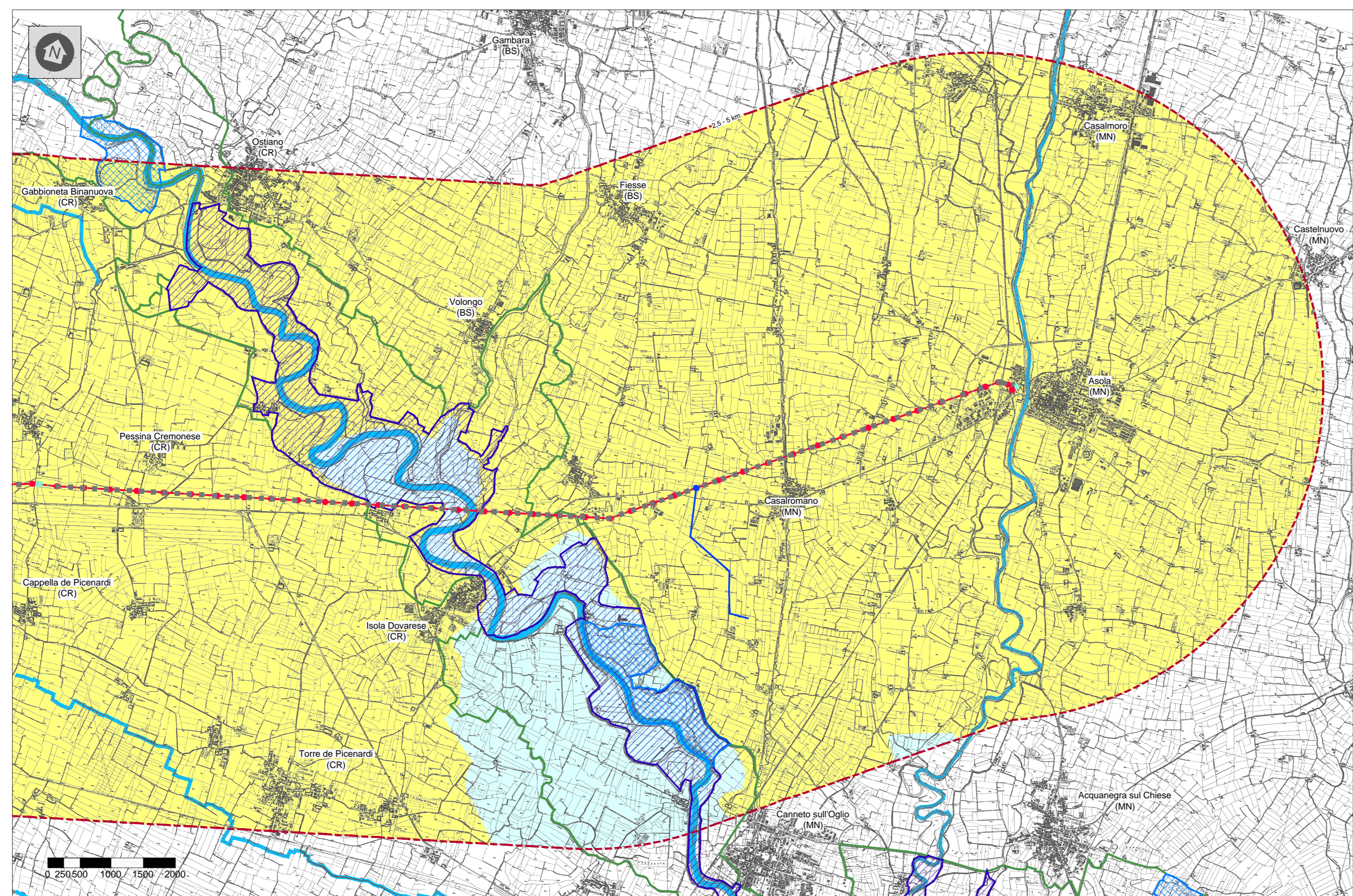
Vincoli paesaggistici ai sensi del D.lgs. 42/2004 e s.m.i.

- Riserve regionali nazionali
- ZPS
- Parchi regionali nazionali
- Parchi locali di interesse sovracomunale
- S.I.C.
- Area idrica - corso d'acqua naturale principale

Classi di visibilità'

- 0 - 250 m
- 250 - 500 m
- 0,5 - 1 km
- 1 - 2,5 km
- 2,5 - 5 km

Percentuale di visibilità' (N sostegni visibili)

- 0
- 1
- 2-20
- 21-30
- >30

Variazioni di visibilità' tra l'elettrodotto esistente da demolire e l'elettrodotto di nuova realizzazione (ΔN sostegni visibili)

- >11
- da +1 a +10
- 0
- da -1 a -10
- da -11 a -20
- da -21 a -25

GEOLINE
 Via Solferino 6 - 46012 Castellana (CR)
 Tel. 0374 57988 - Fax 0374 588368
 C.F. 04018470153 - P.IVA 0148420152
 geoline.castellana@gmail.com

Unità Progettazione Realizzazione Impianti
 Il Responsabile
 P. ZANNI

00	27/02/2015	Prima emissione	GEOLINE	F. Pedrinazzi	P. Zanni
Rev.	Data	Descrizione della revisione	Elaborato	Verificato	Approvato
Impianto: Linee AT a Semplice Terna Pessina - FS Cremona Pessina - Canneto sull'Oglio Asola - Canneto sull'Oglio			N.terna: 657 181 184	132	
Titolo: Progetto di razionalizzazione delle linee aeree a 132 kV nell'area ad Est di Cremona, previsto dal Piano di Sviluppo della rete di trasmissione nazionale, in provincia di Cremona e di Mantova.			Scale:	Varie	
Direzione Territoriale Nord Ovest UPRI			Studio di impatto ambientale Carta dell'intervisibilità'		
Ricavato dal doc.:	File:	Formato:	Foglio:	1 di 2	
	DE23181B1BBX00117_00_01.dwg + riferimenti CTR 1:10000	1075 x 594			
Identificativo documento: D E 23181B1 B BX 00117					
Terna si riserva a termini di legge la proprietà di questo documento, con divieto di riprodurlo, di consegnarlo o di renderlo comunque noto a Terzi senza preventiva autorizzazione.					
Progetto: TEBX10053 Linee 657/181/184 - Riassetto Cremona					