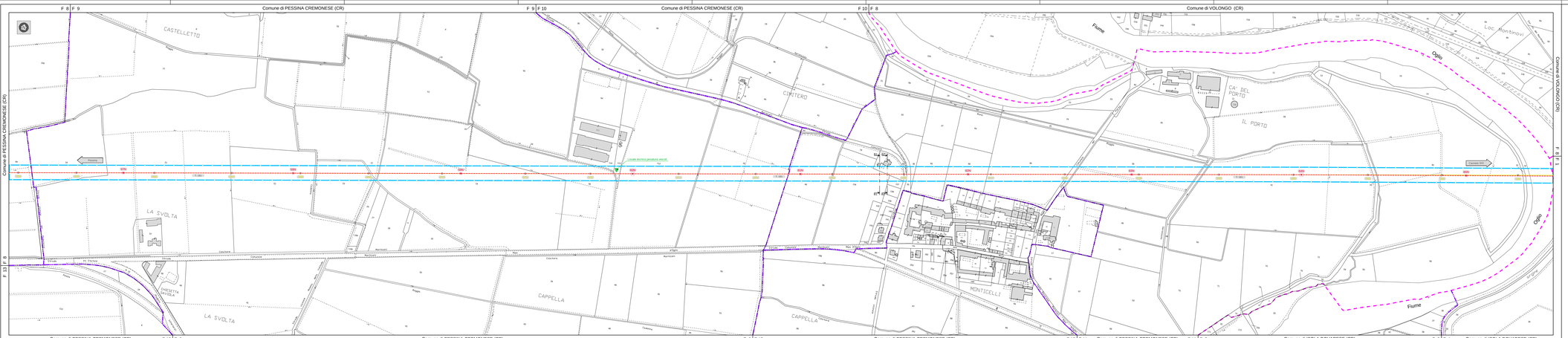
Comune di PESSINA CREMONESE (CR)
Comune di VOLONGO (CR)
Comune di ISOLA DOVARESE (CR)
CASTELLETTO
CHITTERO
LA SVOLTA
CAPPELLA
MONTICELLI
CA' DEL PORTO
IL PORTO
LOC. ROMERIVOI
Fiume
Oglio
Cremona
Mantova
Pessina
Cantiere MAV
LOCAL PATRIM. ARCHEOLOGICO
Cremona
Mantova
Cremona
Mantova
Cremona
Mantova