

tavola A - Carta dell'intervisibilità dell'elettrodotto esistente da demolire



tavola B - Carta dell'intervisibilità dell'elettrodotto di nuova realizzazione



tavola C - Variazione della visibilità fra l'elettrodotto esistente da demolire e l'elettrodotto di nuova realizzazione

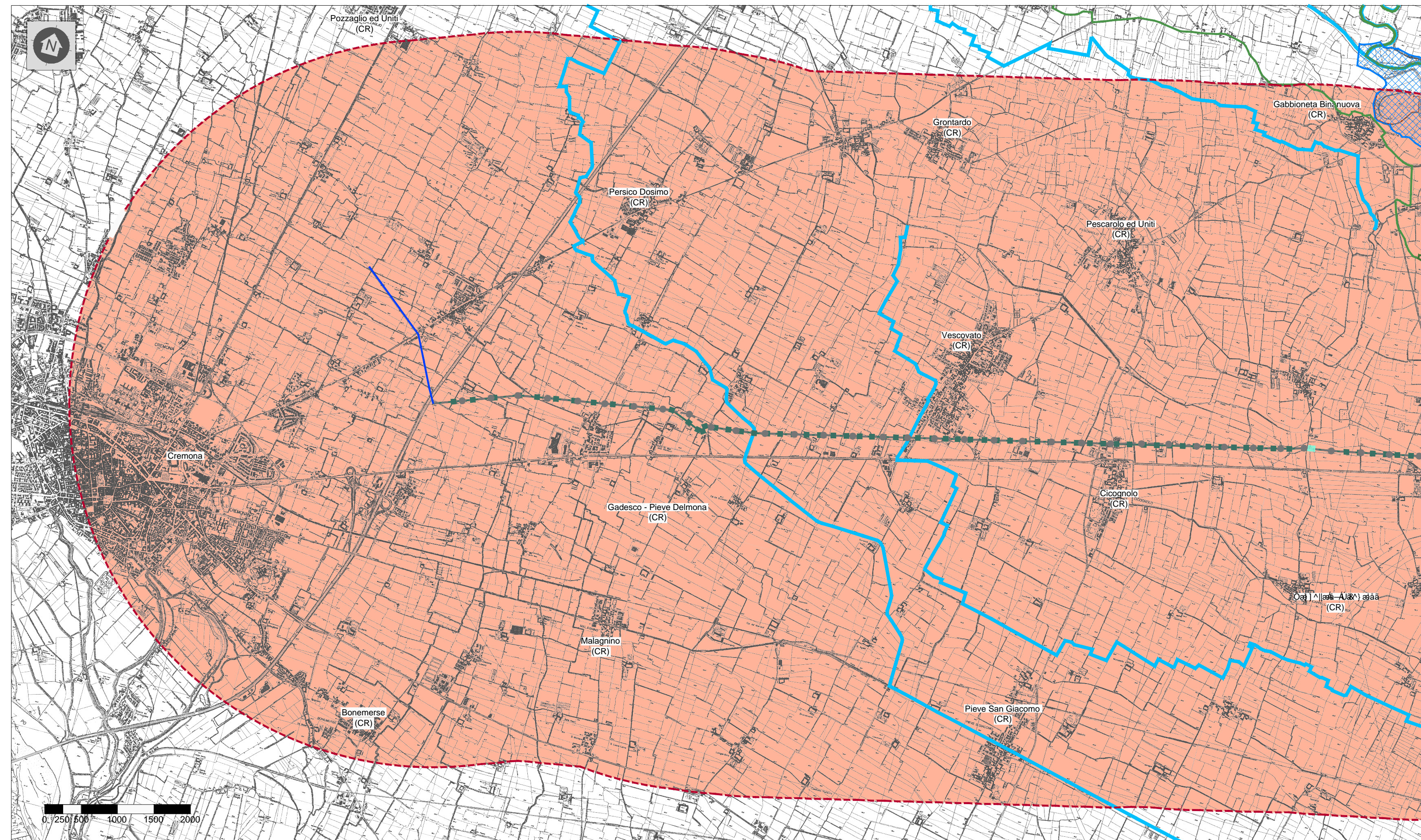

**Legenda**

- Tratto di linea aerea a 132 kV esistente non interessato da modifiche
- Tratto di linea aerea a 132 kV in progetto
- Tratto di linea aerea a 132 kV da demolire
- Cabine Elettriche esistenti di proprietà ENEL Distribuzione S.p.A.

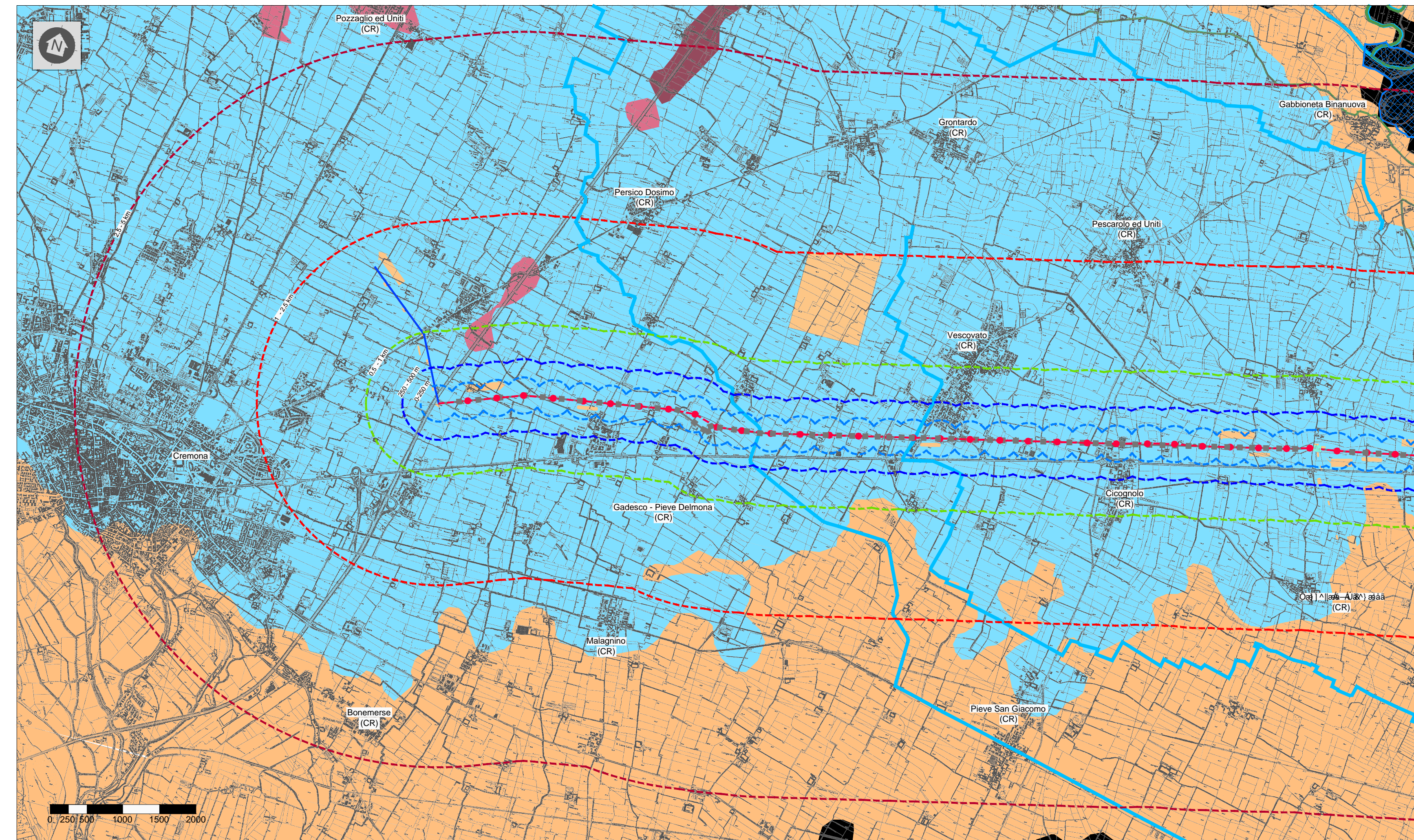
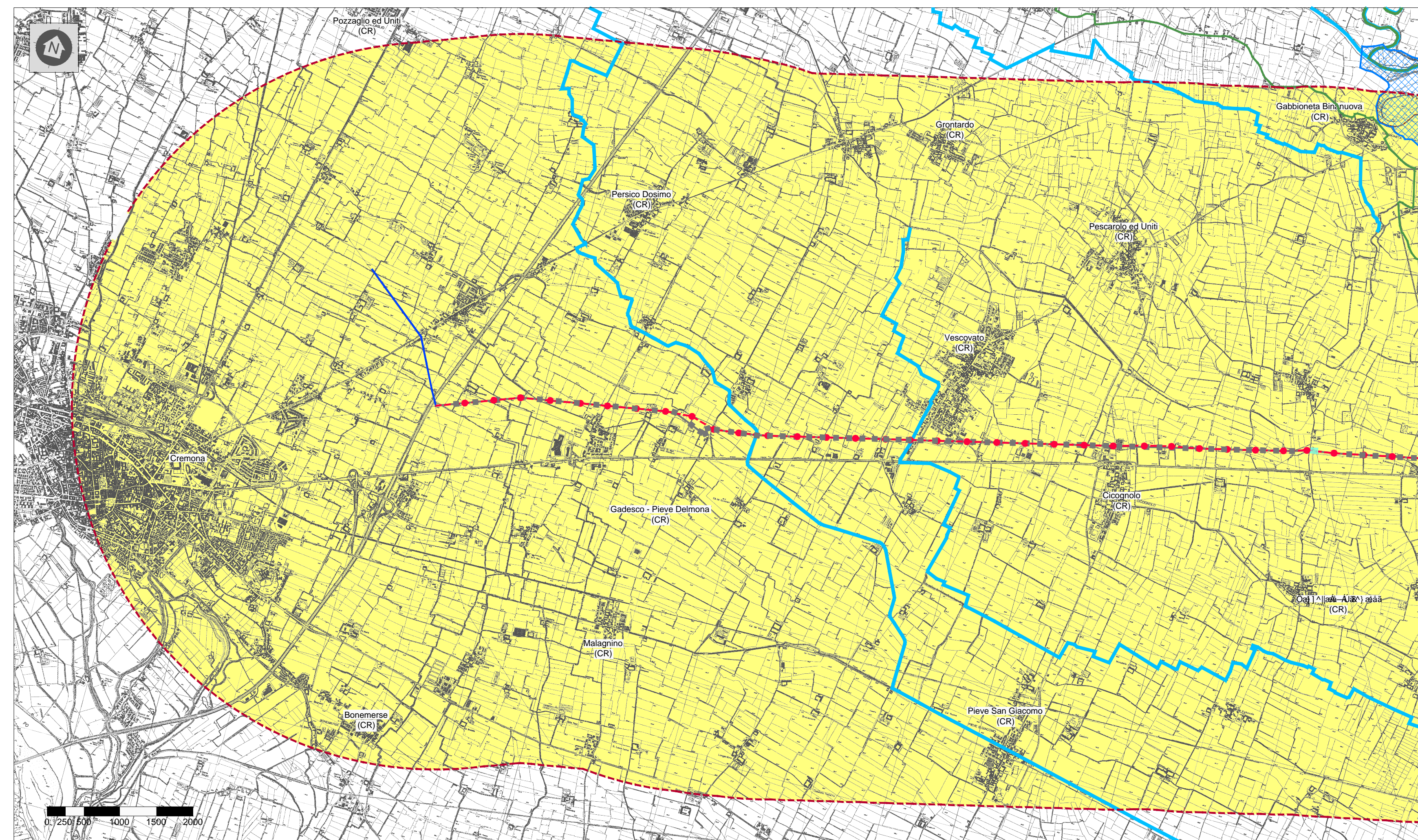
**Vincoli paesaggistici ai sensi del D.lgs. 42/2004 e s.m.i.**

- Riserve regionali nazionali
- ZPS
- Parchi regionali nazionali
- Parchi locali di interesse sovracomunale
- S.I.C.
- Aree idriche - corso d'acqua naturale principale

**Scale di visibilità (N sostegni visibili)**

- 0 - 250 m
- 250 - 500 m
- 0,5 - 1 km
- 1 - 2,5 km
- 2,5 - 5 km

**Percentuale di visibilità (N sostegni visibili)**

- 0
- 1
- 2-20
- 21-30
- > 30

**Variazioni di visibilità tra l'elettrodotto esistente da demolire e l'elettrodotto di nuova realizzazione (ΔN sostegni visibili)**

- > 11
- da +1 a +10
- 0
- da -1 a -10
- da -11 a -20
- da -21 a -25

**GEOLINE**  
 Via Solferino, 9 - 46112 Castellone (CR)  
 Tel. 0374 37322 - 37323 - 37324 - 37325  
 C.F. 020 581 5816 C.I.S.M. - P.IVA 01466290292  
 geoline.castellone@gmail.com

Unità Progettazione Realizzazione Impianti:  
 Il Responsabile:  
 (P. ZANNI)

00	27/02/2015	Prima emissione	GEOLINE	F. Pedrazzi	P. Zanni
Rev.	Data	Descrizione della revisione	Elaborato	Verificato	Approvato
		Impianto: Linee AT a Semplice Tema Pessina - FS Cremona Pessina - Canneto sull'Oglio Asola - Canneto sull'Oglio		N.terna: 657 181 184	132
Titolo: Progetto di razionalizzazione delle linee aeree a 132 kV nell'area ad Est di Cremona, previsto dal Piano di Sviluppo della rete di trasmissione nazionale, in provincia di Cremona e di Mantova.			Scale: Varie		
Direzione Territoriale Nord Ovest UPRI			Studio di impatto ambientale Osservazioni e commenti		
Ricevuto dal doc.:		File: DE23181B1B8X00117_00_00.dwg + riferimenti CTR 1:10000	Formato: 1175 x 594	Foglio: 1 di 2	
Identificativo documento:			D E 23181B1 B BX 00117		
TERNIA si riserva a termini di legge la proprietà di questo documento, con divieto di riprodurre, di consegnare o di renderlo comunque noto a Terzi senza preventiva autorizzazione.					
Progetto: TEBX1053 Linee 057181/184 - Rossetto Cremona		Identificativi doc. esterno: -			