

Tavola A - Carta dell'intervisibilità dell'elettrodotto esistente da demolire



Tavola B - Carta dell'intervisibilità dell'elettrodotto di nuova realizzazione



Tavola C - Variazione della visibilità fra l'elettrodotto esistente da demolire e l'elettrodotto di nuova realizzazione

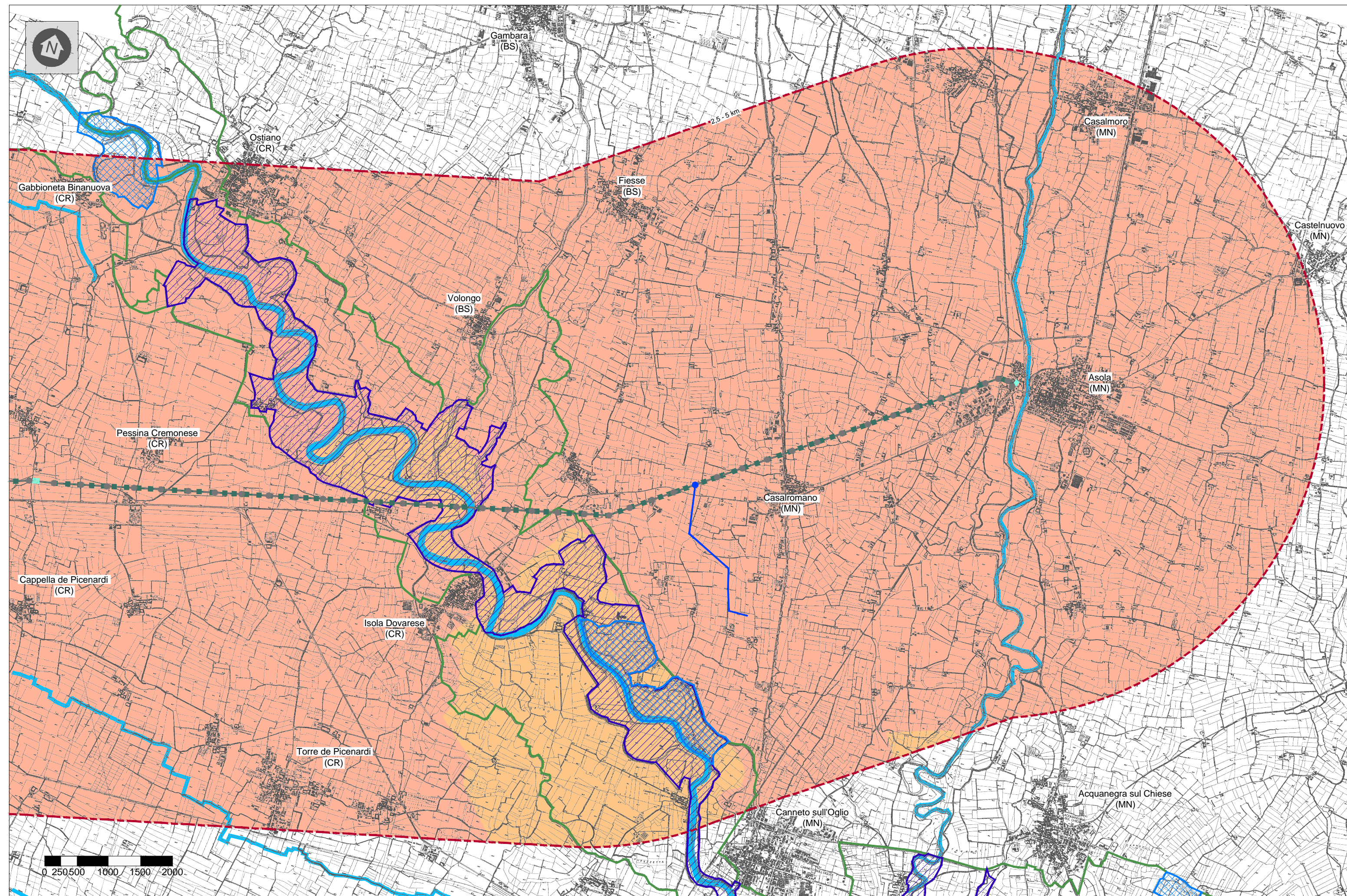

**Legenda**

- Tratto di linea aerea a 132 kV esistente non interessato da modifiche
- Tratto di linea aerea a 132 kV in progetto
- Tratto di linea aerea a 132 kV da demolire
- Cabine Elettriche esistenti di proprietà ENEL Distribuzione S.p.A.

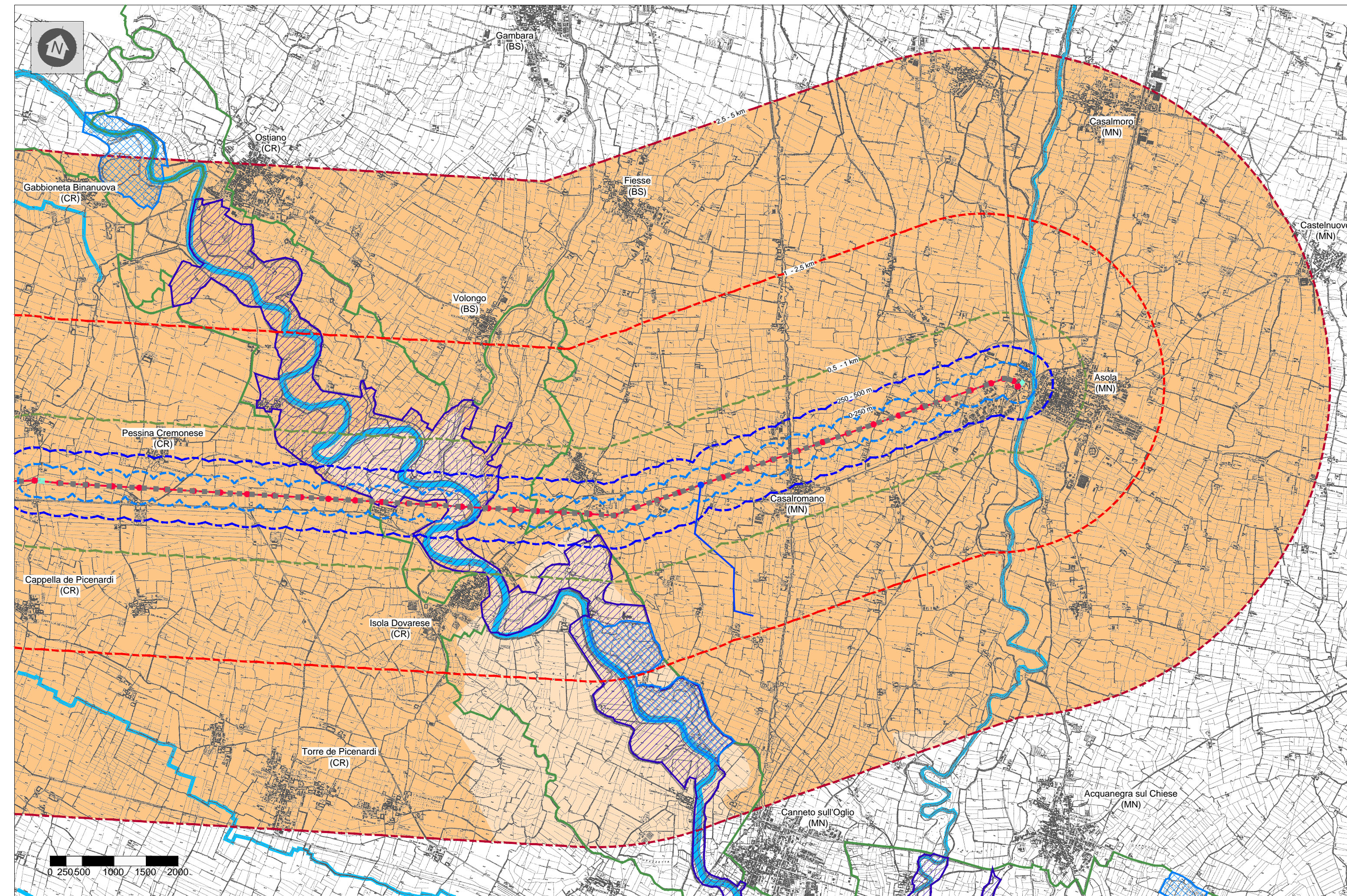
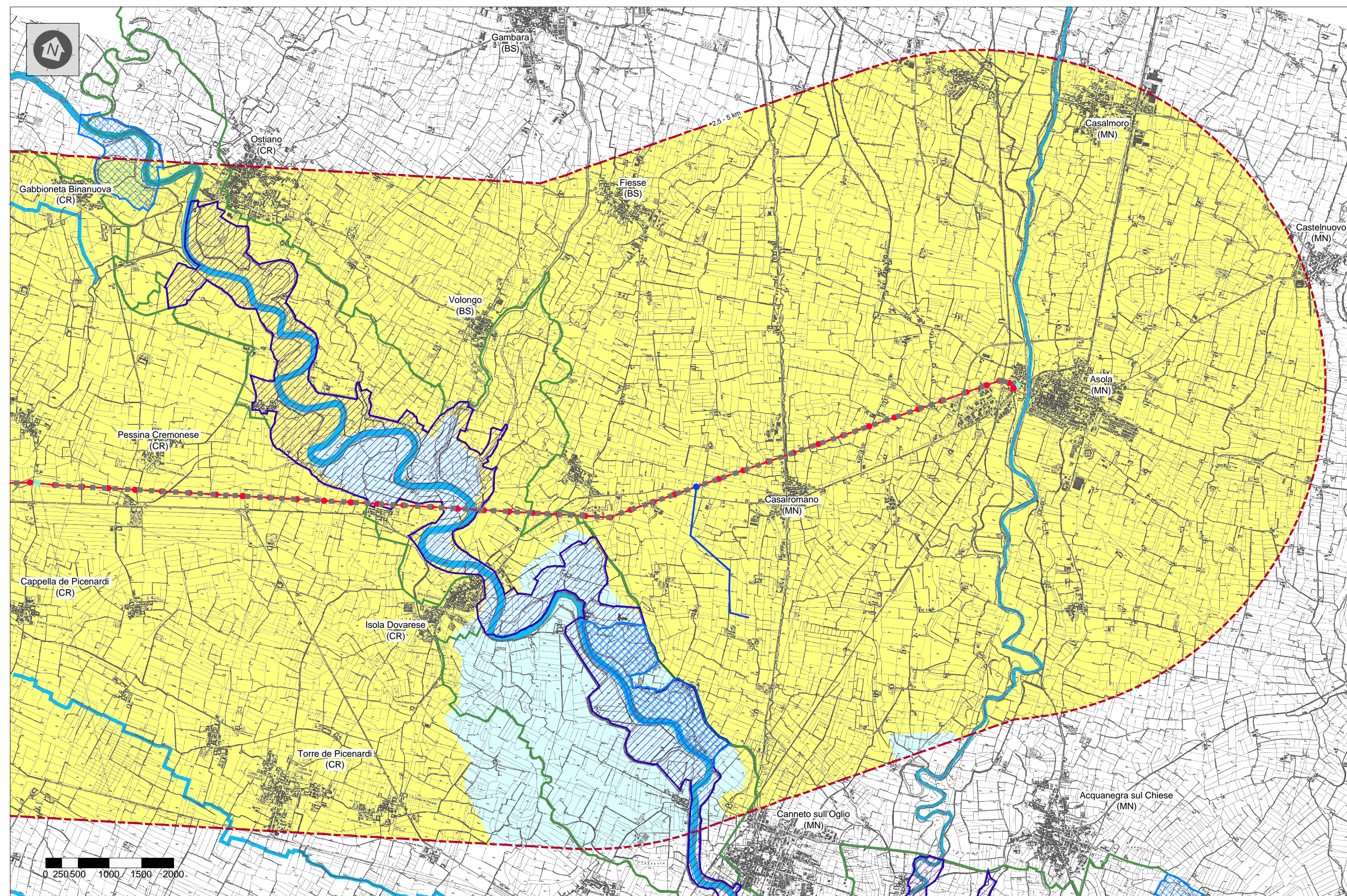
**Vincoli paesaggistici ai sensi del D.lgs. 42/2004 e s.m.i.**

- Riserve regionali nazionali
- ZPS
- Parchi regionali nazionali
- Parchi locali di interesse sovacomunale
- S.I.C.
- Area idrica - corso d'acqua naturale principale

**Classi di visibilità'**

- 0 - 250 m
- 250 - 500 m
- 0,5 - 1 km
- 1 - 2,5 km
- 2,5 - 5 km

**Percentuale di visibilità' (N sostegni visibili)**

- 0
- 1
- 2-20
- 21-30
- > 30

**Variazioni di visibilità' tra l'elettrodotto esistente da demolire e l'elettrodotto di nuova realizzazione (ΔN sostegni visibili)**

- > 11
- da +1 a +10
- 0
- da -1 a -10
- da -11 a -20
- da -21 a -25

**GEOLINE**  
 Via Solferino 9 - 25112 Castiglione (CR)  
 Tel. 0374 37882 - Fax 0374 358353  
 C.F. 02028170363 - P.IVA 01464200192  
 geoline.castiglione@gmail.com

Unità Progettazione  
 Il Responsabile  
 P. ZANNI

00	27/02/2015	Prima emissione	Elaborato	F. Pedrazzi	P. Zanni
Rev.	Data	Descrizione della revisione	Verificato	Approvato	
Impianto: Linee AT a Semplice Tema Pessina - FS Cremona Pessina - Carneto sull'Oglio Asola - Carneto sull'Oglio			N. Tema: 657 181 184	132	
Titolo: Progetto di razionalizzazione delle linee aeree a 132 kV nell'area ad Est di Cremona, previsto dal Piano di Sviluppo della rete di trasmissione nazionale, in provincia di Cremona e di Mantova.			Scale: Varie		
Direzione Territoriale Nord Ovest UPRI			Studio di impatto ambientale Carta dell'intervisibilità'		
Ricevuto dal doc.:		Files: DE23181B1BBX00117_00_01.dwg + riferimenti CTR 1:10000	Formato: 1075 x 594	Foglio: 1 di 2	
Identificativo documento: <b>D E 23181B1 B BX 00117</b>					
Terna si riserva a termini di legge la proprietà di questo documento, con divieto di riproduzione, di consegna o di rendito comunque noto a Terzi senza preventiva autorizzazione.					
Progetto: TEBX10063 Linee 67/18/1184 - Rassegna Cremona		Identificativi doc. esterno:			