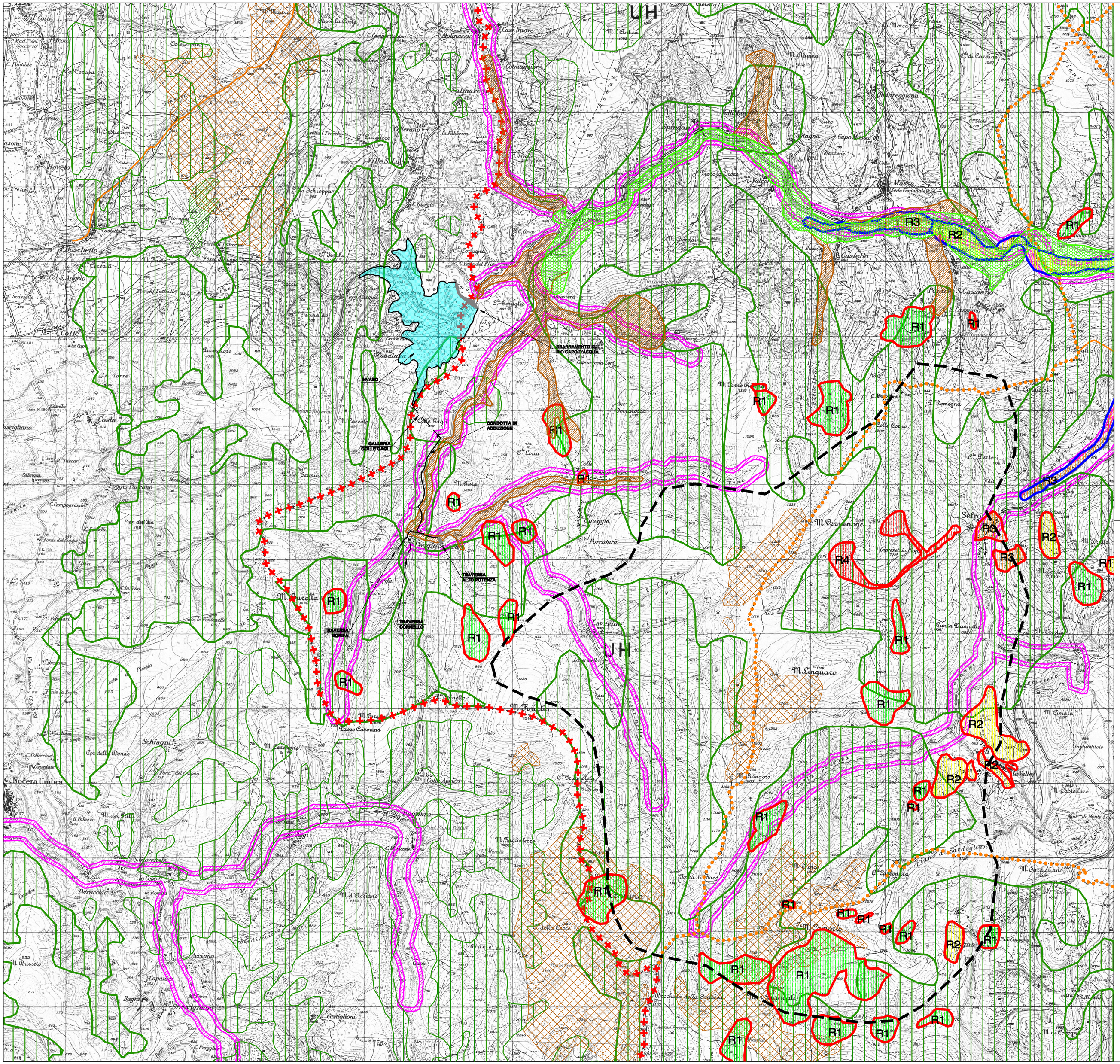

LIMITI AMMINISTRATIVI

CONFINE REGIONALE

CONFINE COMUNALE

Vincoli PAESAGGISTICI

Montagne per la parte eccedenti 1200 mt. sul livello del mare per la catena appeninica

Fiumi, Torrenti e corsi d'acqua e relative sponde per una fascia di 150 mt. ciascuna

Territori coperti da boschi

Aree di pericolosità idrogeologica
(Piano Stralcio Autorità di Bacino del Fiume Potenza)

AREE A RISCHIO FRANE		AREE A RISCHIO ESONDAZIONE	
R1	Rischio Moderato	R1	Rischio Moderato
R2	Rischio Medio	R2	Rischio Medio
R3	Rischio Elevato	R3	Rischio Elevato
R4	Rischio Molto Elevato	R4	Rischio Molto Elevato

Aree PROTETTE

SIC "IT5330010" PIANA DI PIORACO
(Fonte Ministero dell'Ambiente e Tutela del Territorio)

SIC "IT5330010" PIANA DI PIORACO
(Fonte RETE NATURA 2000)

Riserva naturale *"MONTE PENNINO"*

CONSORZIO DI BONIFICA DEL MUSONE, POTENZA, CHIENTI, ASOLA E ALTO NERA

PROGETTO PER LA REALIZZAZIONE DI UNO SBARRAMENTO DI RITENUTA SUL RIO CAPO D'ACQUA NEL COMUNE DI FIUMINATA (Macerata)

RELAZIONE PAESAGGISTICA (DPCM 12/12/2005)

Incarico e coordinamento:

arch. Fedele ZACCARA

Contributi specialistici:

SUOLO, SOTTOSUOLO,RISORSE IDRICHE:

dott. Giampiero D'ECCLESIS (Terrae)
dott. Pietro LORENZO (Terrae)

CARATTERI VEGETAZIONALI, FAUNA,ECOSISTEMI:

dott. Giuseppe NAVAZIO

PAESAGGIO E BENI CULTURALI:

arch. Carla IERARDI

PIANIFICAZIONE SOVRAORDINATA E COMUNALE:

arch. Cristian CASTRIGNANO
geom. Giuseppe MONA

EDITING:

Arch. Carla IERARDI
Arch. Cristian CASTRIGNANO
Geom. Giuseppe MONA

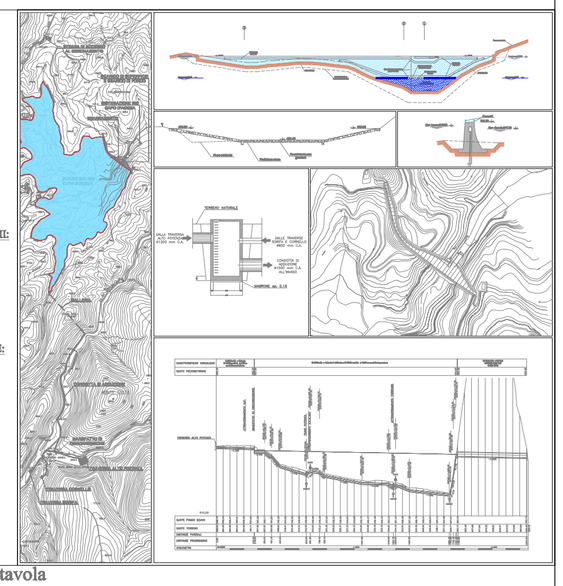

n.tavola

2

tavola

VINCOLI E AREE PROTETTE

scala: 1:25000

data: Maggio 2008

Editing & Service : PROGETTI WORKSHOP s.r.l. Via dell'Edilizia 85100 Potenza Tel. 0971 52600 Fax 0971 594855 e-mail progettiworkshop@tiscali.it