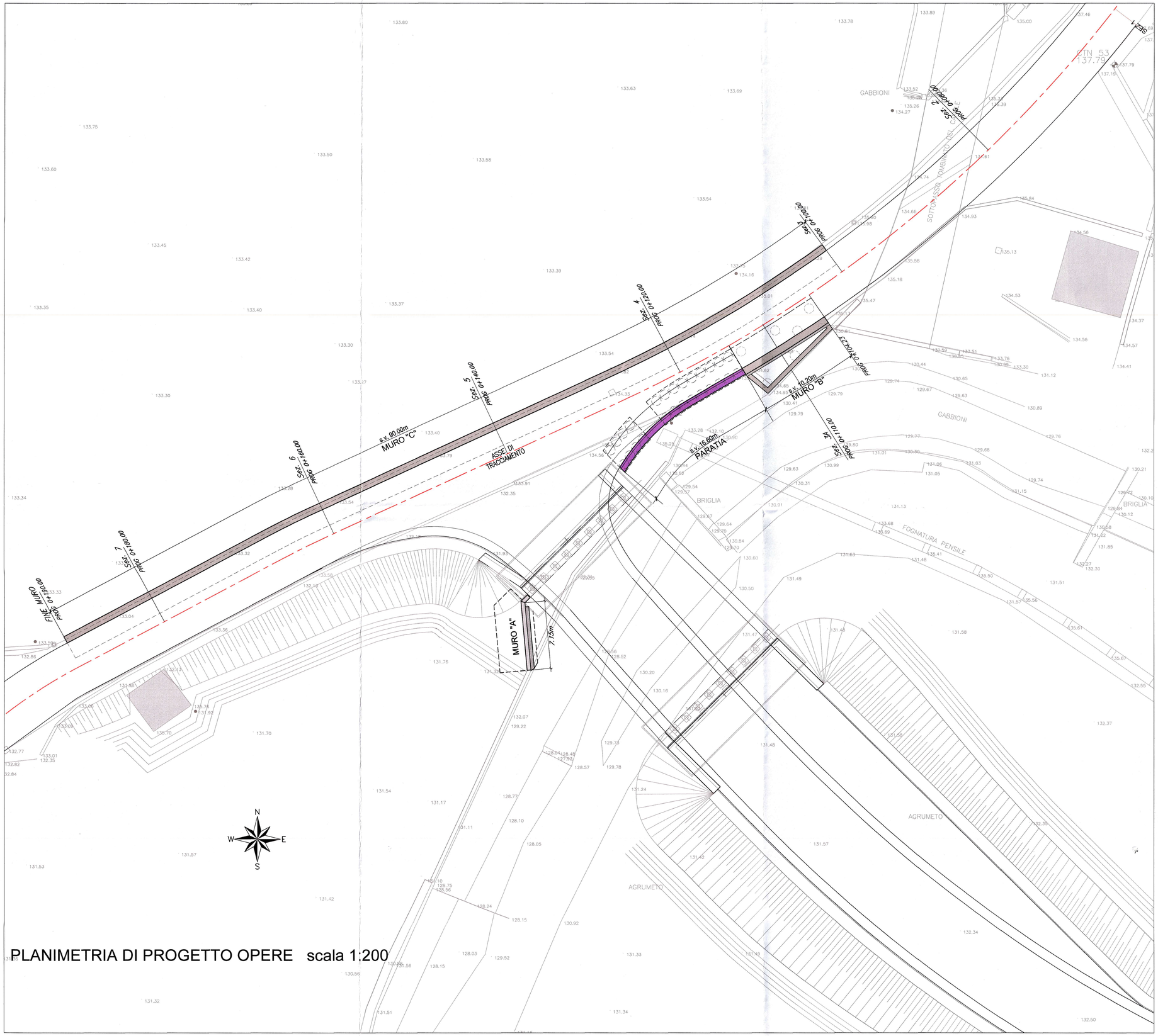

PLANIMETRIA DI PROGETTO OPERE scala 1:200

COMMITTENTE:

RFI RETE FERROVIARIA ITALIANA
GRUPPO FERROVIE DELLO STATO ITALIANE

PROGETTAZIONE:

ITALFERR
GRUPPO FERROVIE DELLO STATO ITALIANE

DIRETTIRCE FERROVIARIA MESSINA - CATANIA PALERMO

NUOVO COLLEGAMENTO PALERMO - CATANIA

U.O. PRODUZIONE SUD E ISOLE

PROGETTO DEFINITIVO

RADDOPPIO DELLA TRATTA CATENANUOVA - RADDUSA AGIRA

Nuova viabilità al km 13+000

Opere di sostegno: Planimetria di progetto

SCALA: 1:200

COMMESSA	LOTTO	FASE	ENTE	TIPO DOC.	OPERA/DISCIPLINA	PROGR.	REV.
RS0T	00	D	78	P9	IF0005	001	A

Revis.	Descrizione	Redatto	Data	Verificato	Data	Approvato	Data	Autorizzato
A	EMISSIONE ESECUTIVA	A. Cassolino	03.2015	Pagano Caputo	03.2015	P. Pagano	03.2015	G. Nanni 03.2015

ITALFERR
Ordine Ingegneri di Napoli
Dott. Ing. Dario TEDESCO
N° 16078
Provincia Sud e Isole
Settore Civile e Ambientale

FILE: RS0T00D78P9IF0005001A

n. Elab.: 57