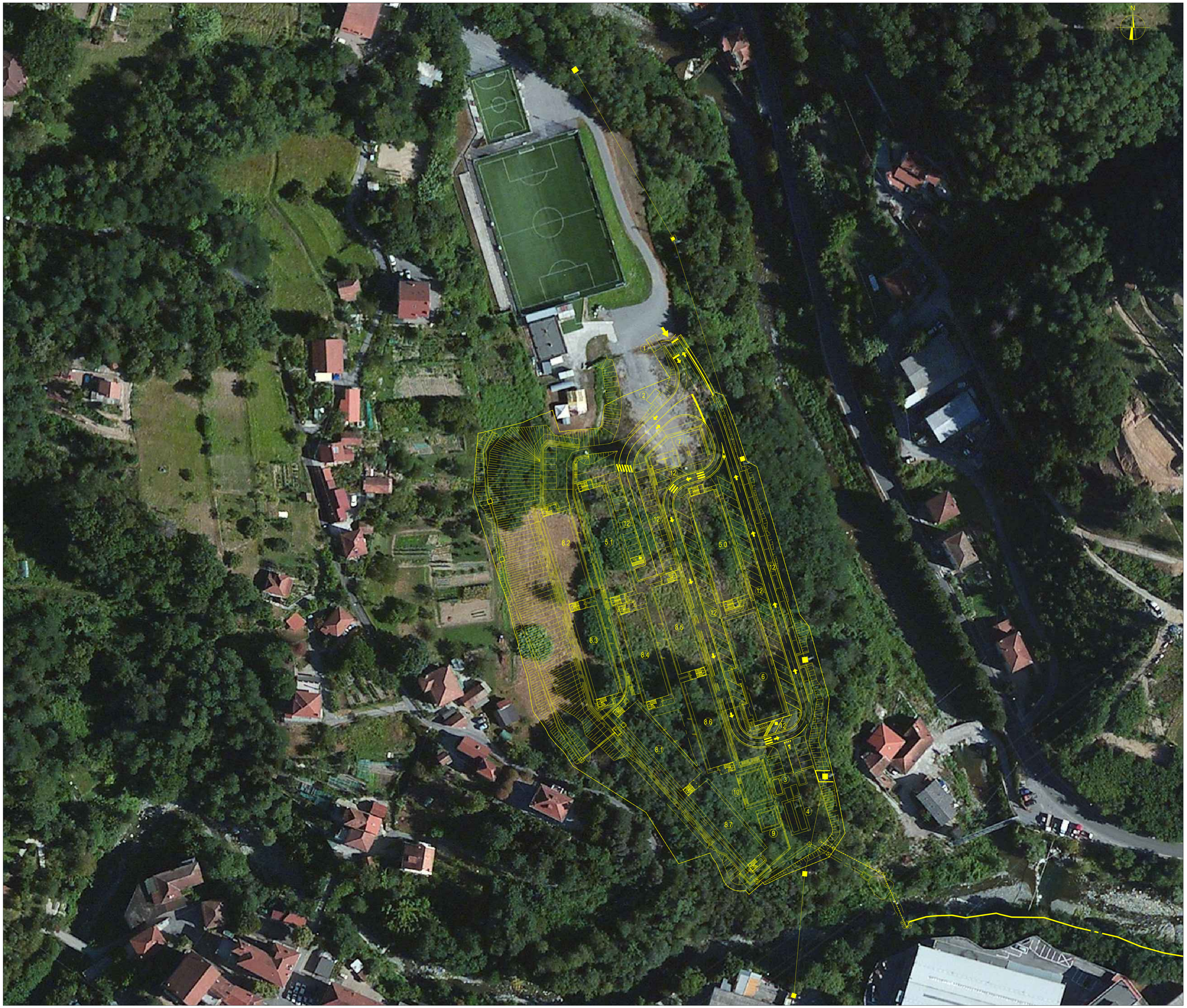

COMMITTENTE:

RFI RETE FERROVIARIA ITALIANA
GRUPPO FERROVIE DELLO STATO ITALIANE

ALTA SORVEGLIANZA:

ITALFERR
GRUPPO FERROVIE DELLO STATO ITALIANE

GENERAL CONTRACTOR:

cociv
Consorzio Collegamenti Integrati Veloci

INFRASTRUTTURE FERROVIARIE STRATEGICHE DEFINITE DALLA LEGGE OBIETTIVO N.443/01

TRATTA A.V./A.C. TERZO VALICO DEI GIOVI
PROGETTO ESECUTIVO

CAMPO BASE CRAVASCO CBL5

PLANIMETRIA GENERALE SU ORTOFOTO

GENERAL CONTRACTOR	DIRETTORE LAVORI	SCALA:
Consorzio **Cociv** Ing. E. Pagani		1:500

COMMESSA	LOTTO	FASE	ENTE	TIPO DOC.	OPERA/DISCIPLINA	PROGR.	REV.
I G 5 1	0 0	E	C V	P 8	C A 0 5 0 1	0 0 4	D

PROGETTAZIONE

Rev.	Descrizione emissione	Redatto	Data	Verificato	Data	Progettista Integratore	Data	IL PROGETTISTA
A00	Prima Emissione	Dott.Ing.F.Cigna	29/01/2014	COCIV	29/01/2014	A. Palomba	31/01/2014	cociv Consorzio Collegamenti Integrati Veloci Dott. Ing. Antonio Palomba Ordine degli Ingegneri della Prov. TO n. 6271 R
C00	Revisione C	Dott.Ing.F.Cigna	28/02/2015	COCIV	28/02/2015	A. Palomba	02/03/2015	
D00	Revisione generale	Dott.Ing.F.Cigna	05/05/2015	COCIV	05/05/2015	A. Mancinella	05/05/2015	

n. Elab. 5

Nome File: IG51-00-E-CV-PR-CA05-01-004-D00

CUP: F81H92000000008