

EDILSIDER SPA Via 0311 632093 0311 641185 E-mail: info@edilsider.com Website: www.edilsider.com	Spazio		Rev.	Data	Dis./Appr.
	11' 20" MODULI "701" DA N. 2,4x2,23 + 11' 10" MODULI "701" DA N. 2,4x2,23		00	11/11/14	S.B.
	DISPOSTI SU 2 PIANI DA				
	MQ TOTALE 636,44				
	USO DORMITORIO 40PP				
	Disegno N. 258-14 PIANI E PROSPETTI		Scala	AL	
			CFR DIS		

TABELLA RAPPORTI AERO/ILLUMINANTI			
LOCALE	SUPERFICIE MQ.	SUPERFICIE AEROLLUMINANTE EFFETTIVA MQ.	RAPPORTO AEROLLUMINANTE >1/8
CAMERA	9	1.164	1/7,73

LAYOUT GENERALE PIANO TERRA
Scala 1:150

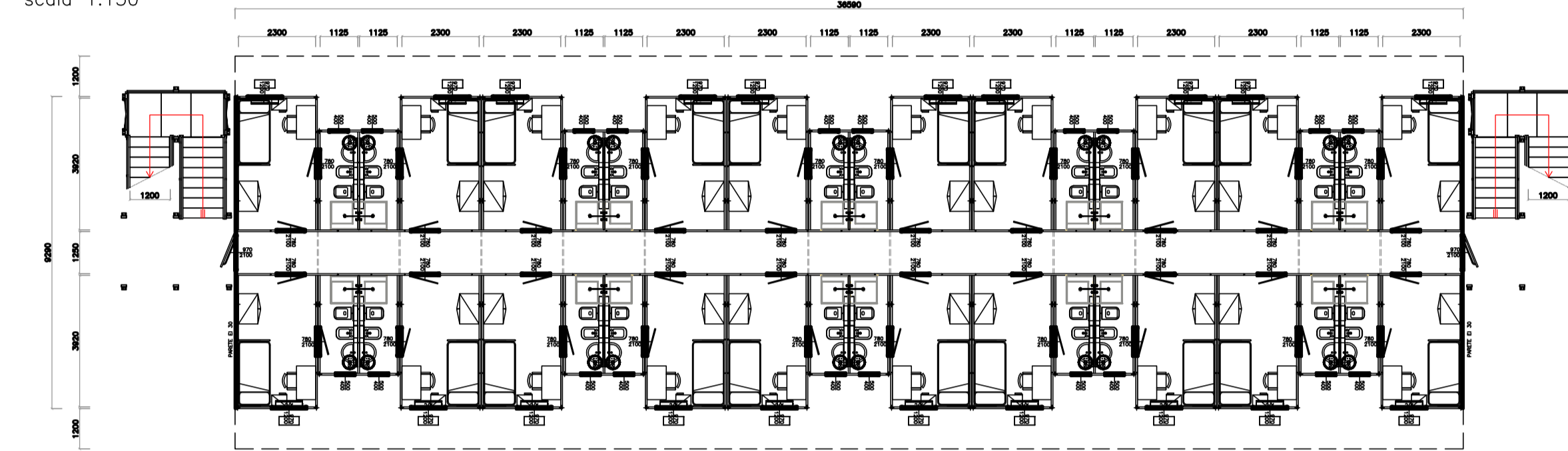

SEZIONE TRASVERSALE
Scala 1:100

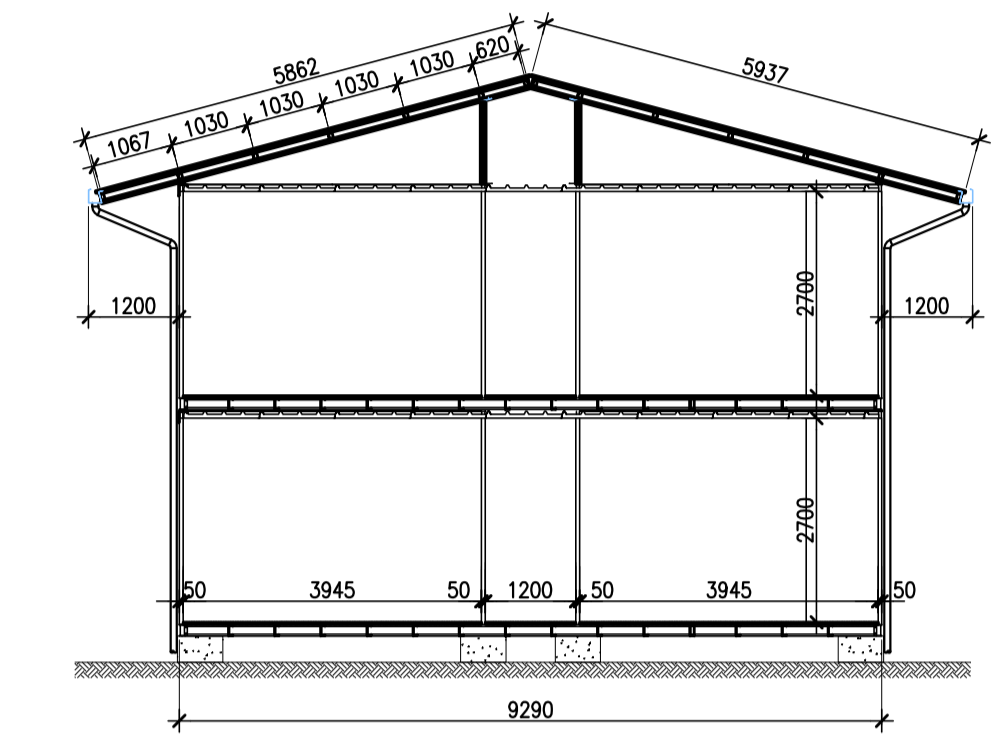

LAYOUT GENERALE PIANO PRIMO
Scala 1:150

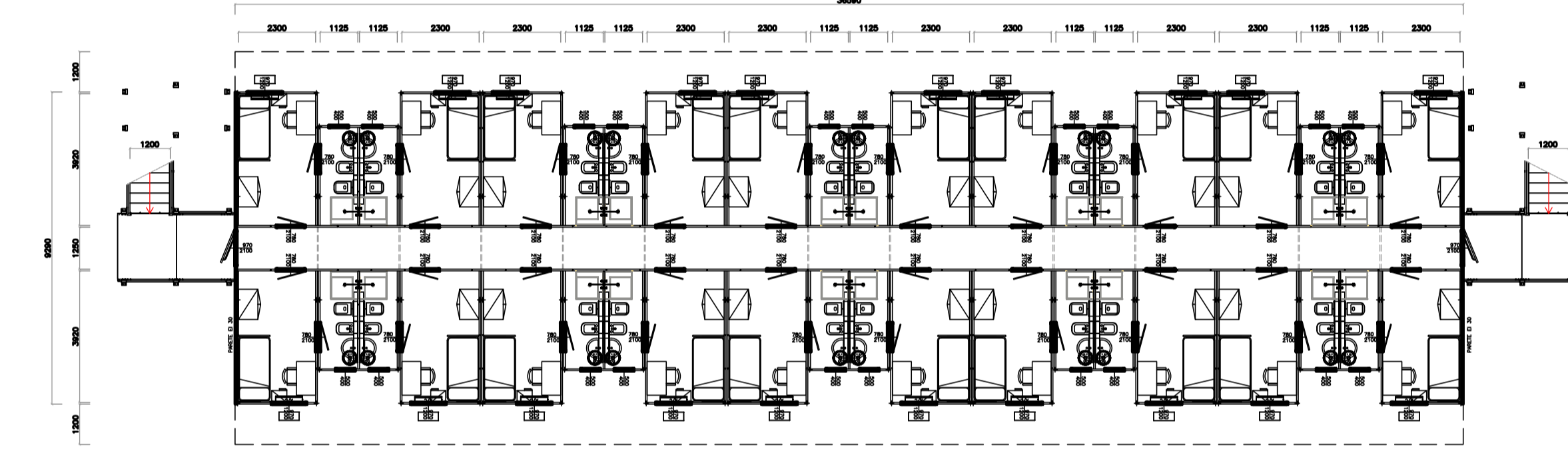

DETTAGLIO DORMITORI CON LOCALE PULIZIA - PIANO PRIMO
Scala 1:150

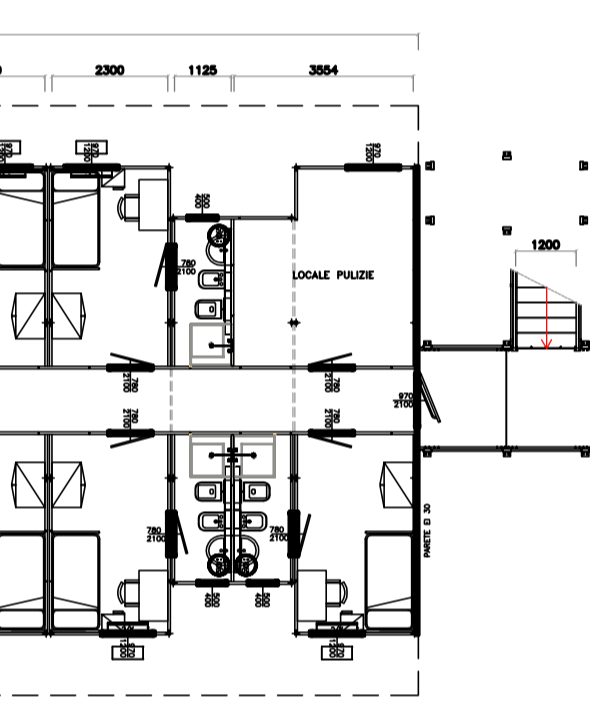

PROSPETTO LATO A
Scala 1:150

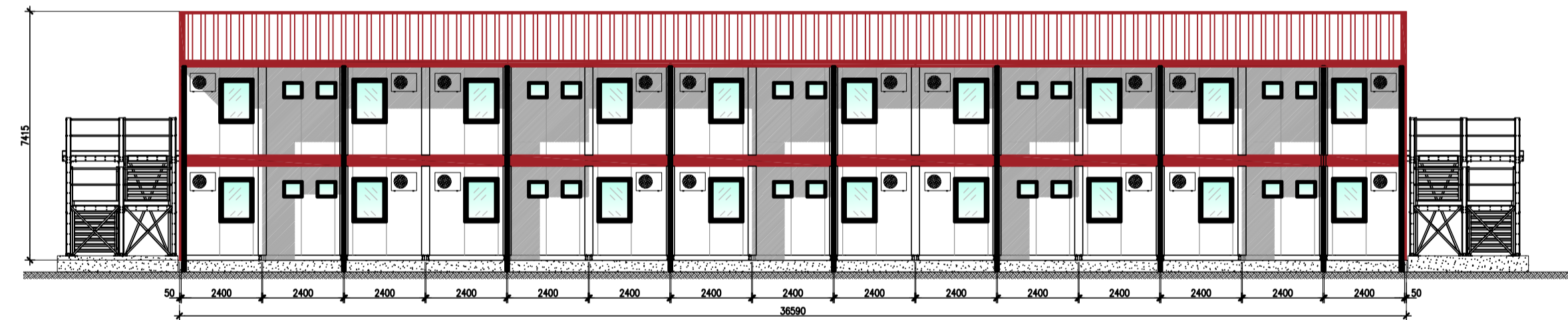

PROSPETTO LATO B
Scala 1:150

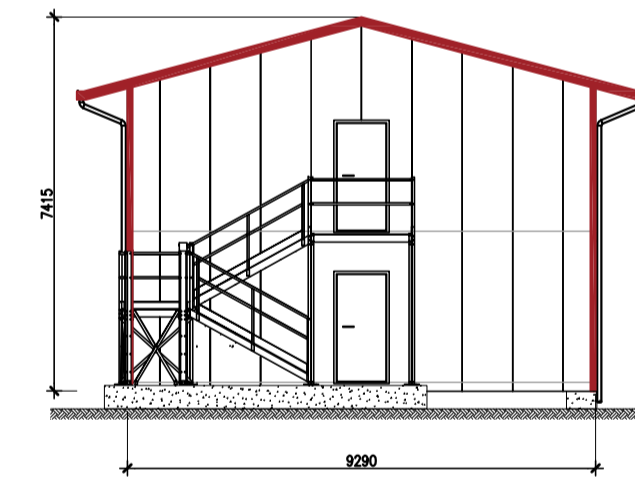

PROSPETTO LATO C
Scala 1:150

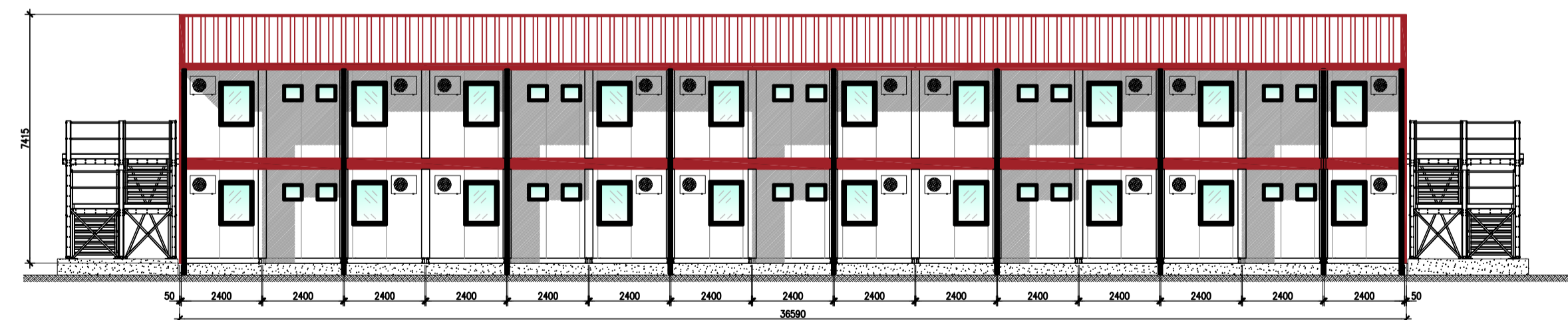

PROSPETTO LATO D
Scala 1:150

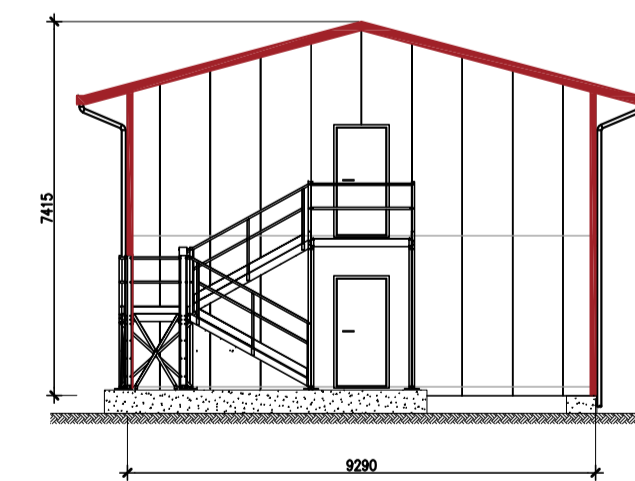

COMMITTENTE:

ALTA Sorveglianza:

GENERAL CONTRACTOR:

INFRASTRUTTURE FERROVIARIE STRATEGICHE DEFINITE DALLA
LEGGE OBIETTIVO N.443/01
TRATTA A.V./A.C. TERZO VALICO DEI GIOVI
PROGETTO ESECUTIVO

CAMPO BASE CRAVASCO CBL5
PREFABBRICATO USO DORMITORIO 40 POSTI :PIANTE E PROSPETTI

GENERAL CONTRACTOR Consorzio Cociv Ing. G. Pagani	DIRETTORE LAVORI	SCALA: 1:100
---	------------------	-----------------

COMMESSA	LOTTO	FASE	ENTE	TIPO DOC.	OPERA/DISCIPLINA	PROGR.	REV.
I G 5 1	0 0	E	C V	P A	C A 0 5 0 1	0 0 1	C

Rev.	Descrizione emissione	Redatto	Data	Verificato	Data	Progettista	Data	IL PROGETTISTA
A00	Prima emissione		09/02/2015	COCIV	09/02/2015	A. Palomba	10/02/2015	
B00	Revisione B		28/02/2015	COCIV	28/02/2015	A. Palomba	02/03/2015	
C00	Revisione generale		05/05/2015	COCIV	05/05/2015	A. Mancarella	05/05/2015	

In. Elm. 38
Mappa File: 1071084/COLA/CAM/AN/000
CLP: F51H200000008