NOTE

1. Lo scavo a sezione obbligata per le fondazioni dei muri viene computato con riferimento alla tavola 19) IG51 E CV A9 CA05 01 001

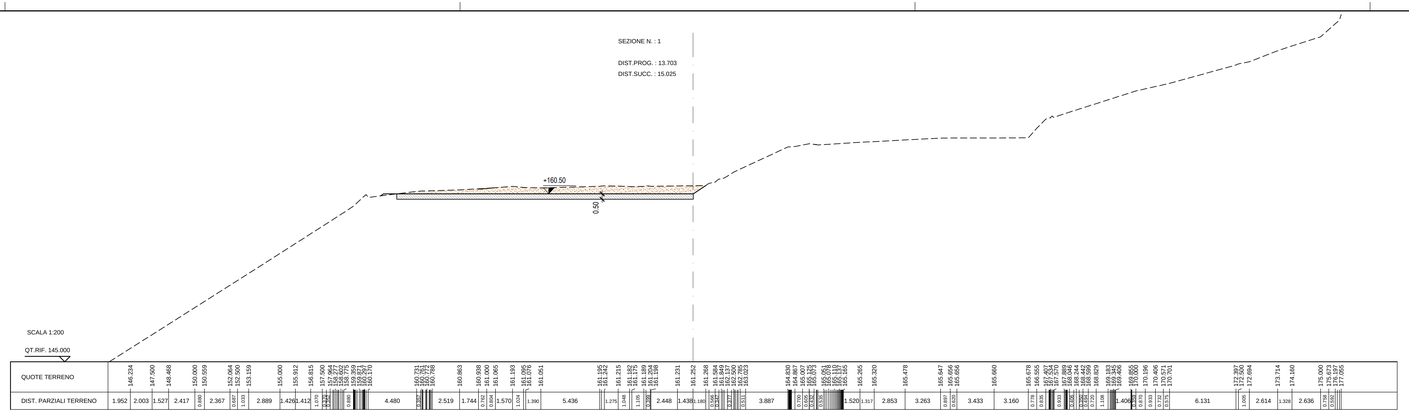

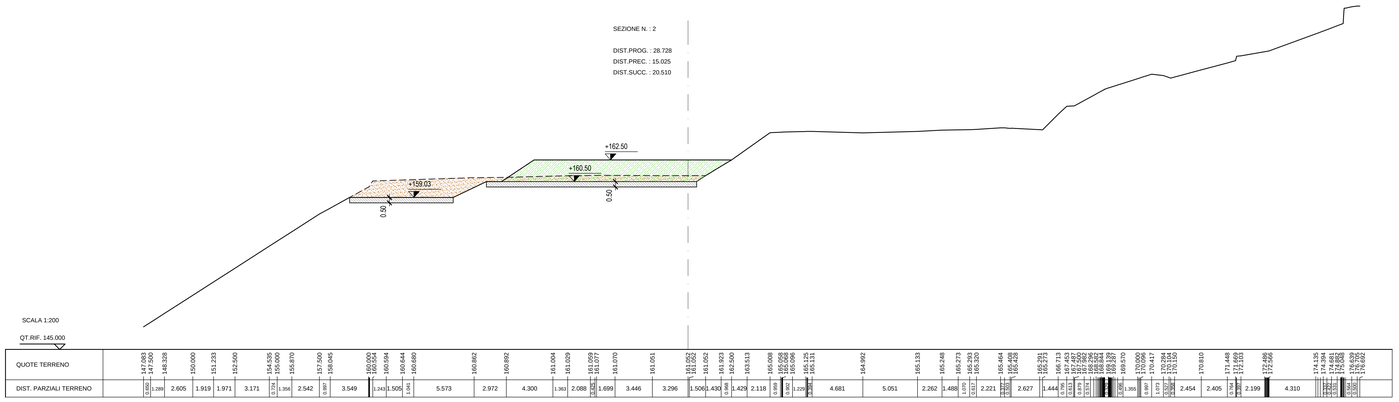

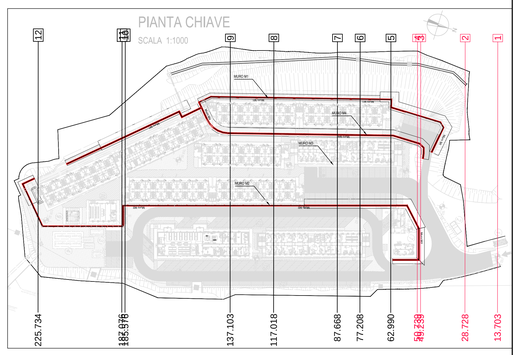

	SCAVO
	RIPORTO CON MATERIALE ARIDO
	RIPORTO CON MATERIALE DI RISULTA DEGLI SCAVI
	RIPORTO CON MATERIALE DI RISULTA DAGLI SCAVI IDONEO PER RILEVATI
	PAVIMENTAZIONE (Sp.= 50cm)

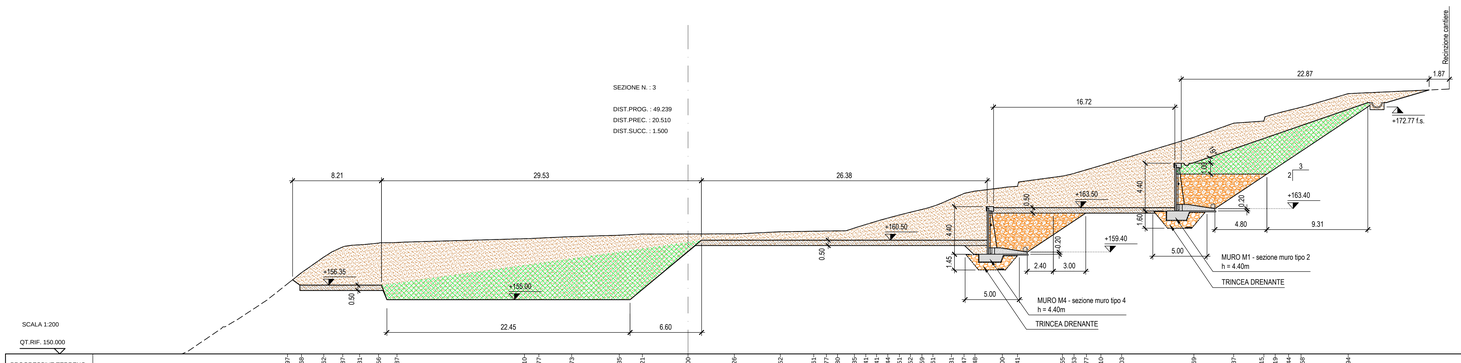

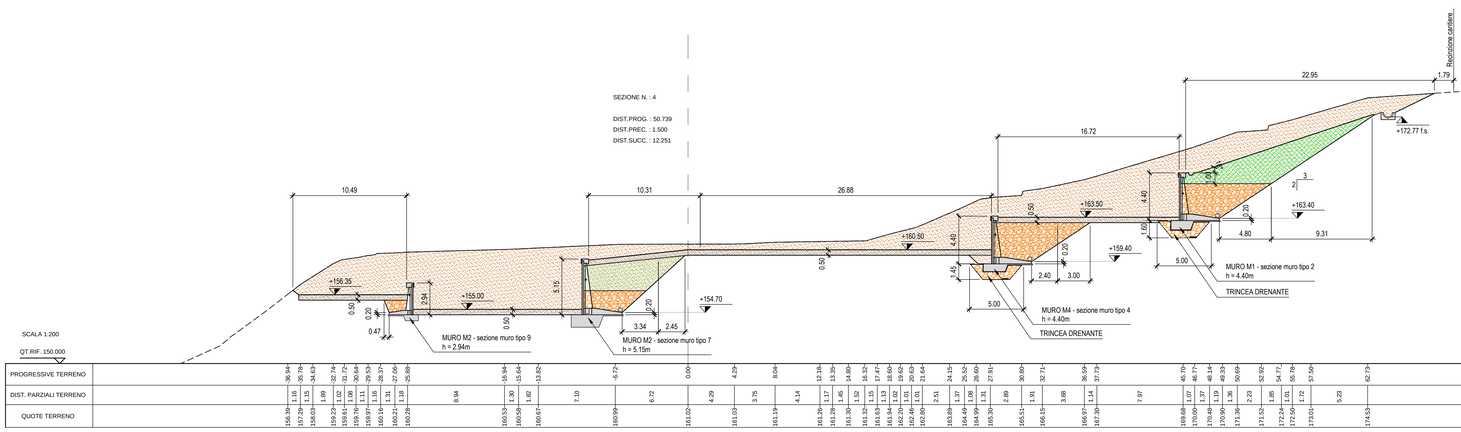

NOTA BENE

- In tutte le aree, ad eccezione delle scarpate, lo spessore di 0.50m circa della superficie è occupato dalla pavimentazione di strada, parcheggi, piazzali e dalle fondazioni degli edifici. Viene computato come scavo, mentre per i materiali indicati come "pavimentazione" vedere tavole specifiche.

- Per i particolari dei drenaggi e dei riempimenti a tergo dei muri vedere tavole
IG51-00-E-CV-A9-CA0501-001 - Muri di sostegno - Planimetria prospetti e sezioni
IG51-00-E-CV-AZ-CA0501-002 - Muri di sostegno - Trincee drenanti
IG51-00-E-CV-P9-CA0501-004 - Regimazione acque di versante

COMMITTENTE:

RFI RETE FERROVIARIA ITALIANA
GRUPPO FERROVIE DELLO STATO ITALIANE

ALTA SORVEGLIANZA:

ITALFERR
GRUPPO FERROVIE DELLO STATO ITALIANE

GENERAL CONTRACTOR:

COCIV Consorzio Collegamenti Integrati Veloci

INFRASTRUTTURE FERROVIARIE STRATEGICHE DEFINITE DALLA LEGGE OBIETTIVO N.443/01

TRATTA A.V./A.C. TERZO VALICO DEI GIOVI
PROGETTO ESECUTIVO

CAMPO BASE CRAVASCO CBL5
SEZIONI MOVIMENTI TERRA 1/3

GENERAL CONTRACTOR	DIRETTORE LAVORI	SCALA:
Consorzio **Cociv** Ing. E. Pagani		1:200

COMMESSA	LOTTO	FASE	ENTE	TIPO DOC.	OPERA/DISCIPLINA	PROGR.	REV.
I G 5 1	0 0	E	C V	W 8	C A 0 5 0 1	0 0 2	D

PROGETTAZIONE

Rev.	Descrizione emissione	Redatto	Data	Verificato	Data	Progettista Integratore	Data	IL PROGETTISTA
A00	Prima Emissione		12/02/2014	COCIV	12/02/2014	A. Palomba	14/02/2014	
C00	Revisione C		28/02/2015	COCIV	28/02/2015	A.Palomba	02/03/2015	Dott. Ing. Alfredo Palomba Ordine degli Ingegneri della Prov. TO n. 6271 R
D00	Revisione generale		05/05/2015	COCIV	05/05/2015	A. Mancarella	05/05/2015	

n. Elab. 11

Nome File: IG51-00-E-CV-W8-CA05-01-002-000

CUP: F81H92000000008

Scala di plot: 1: