

PLANIMETRIA CON INQUADRAMENTO ORTOFOTOGRAFICO

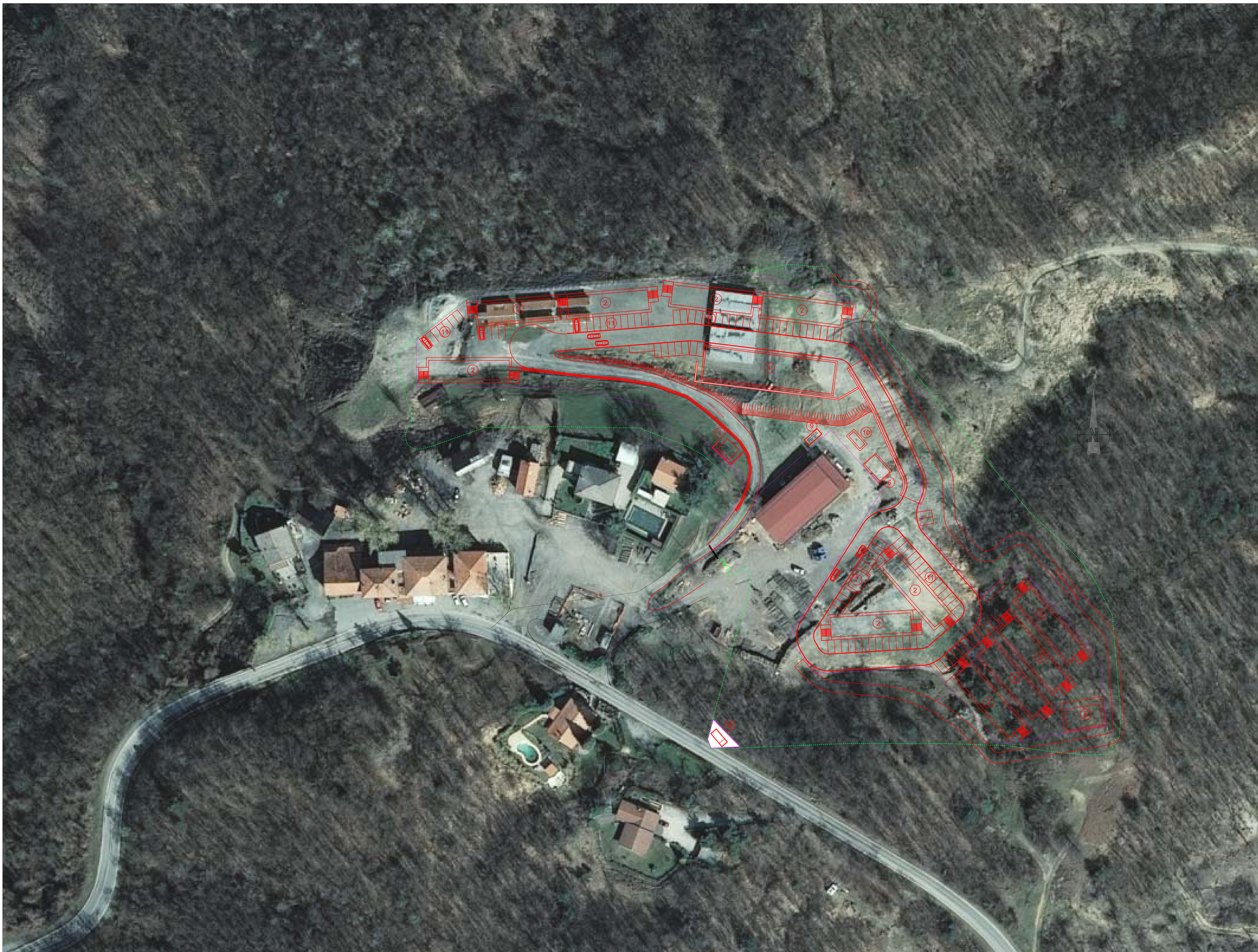

①	Guardiana
②	Alloggi da 24 posti - 2 piani
④	Mensa
⑤	Club e formazione professionale
⑥	Infermeria
⑦	Magazzino manutenzione campo
⑧	Punto consegna Enel
⑨	Cabina trasformazione MT/BT
⑩	Gruppo elettrogeno
⑪	Parcheggi
—	Recinzione Campo Base
—	Limite espropri

COMMITTENTE:  **RETE FERROVIARIA ITALIANA**  
GRUPPO FERROVIE DELLO STATO ITALIANO

ALTA SORVEGLIANZA:  **ITALFERR**  
GRUPPO FERROVIE DELLO STATO ITALIANO

GENERAL CONTRACTOR:  **Cociv**  
Consorzio Costruttori Integrati Verona

INFRASTRUTTURE FERROVIARIE STRATEGICHE DEFINITE DALLA  
LEGGE OBIETTIVO N.443/01

TRATTA A.V./A.C. TERZO VALICO DEI GIOVI  
PROGETTO ESECUTIVO

Campo Base Plan dei Grilli CBP2  
Planimetria generale di inquadramento su ortofoto

GENERAL CONTRACTOR: **Cociv**  
Ing. E. Pagani

DIRETTORE LAVORI

SCALA: 1:500

COMMESSA: 1 | G | 5 | 1 | LOTTO: 0 | 0 | FASE: E | C | V | ENTITA': P | 8 | TIPO DOC.: C | A | 0 | 7 | 0 | 1 | OPERA/SCOPIA: 0 | 0 | 4 | PROG.: C

PROGETTAZIONE						
Rev.	Descrizione emissione	Redatto	Data	Verificato	Data	Progettista
A00	Prima Emissione	CCR Ing.	27/03/2014	COCIV	29/01/2014	A. Palomba
B00	Revisione generale	CCR Ing.	17/11/2014	COCIV	17/11/2014	A. Palomba
C00	Revisione Generale	COCIV	05/05/2015	COCIV	05/05/2015	A. Marconelli

n. EMB.

Nome File: 000000000000000000000000  
CUP: F81H0200000000