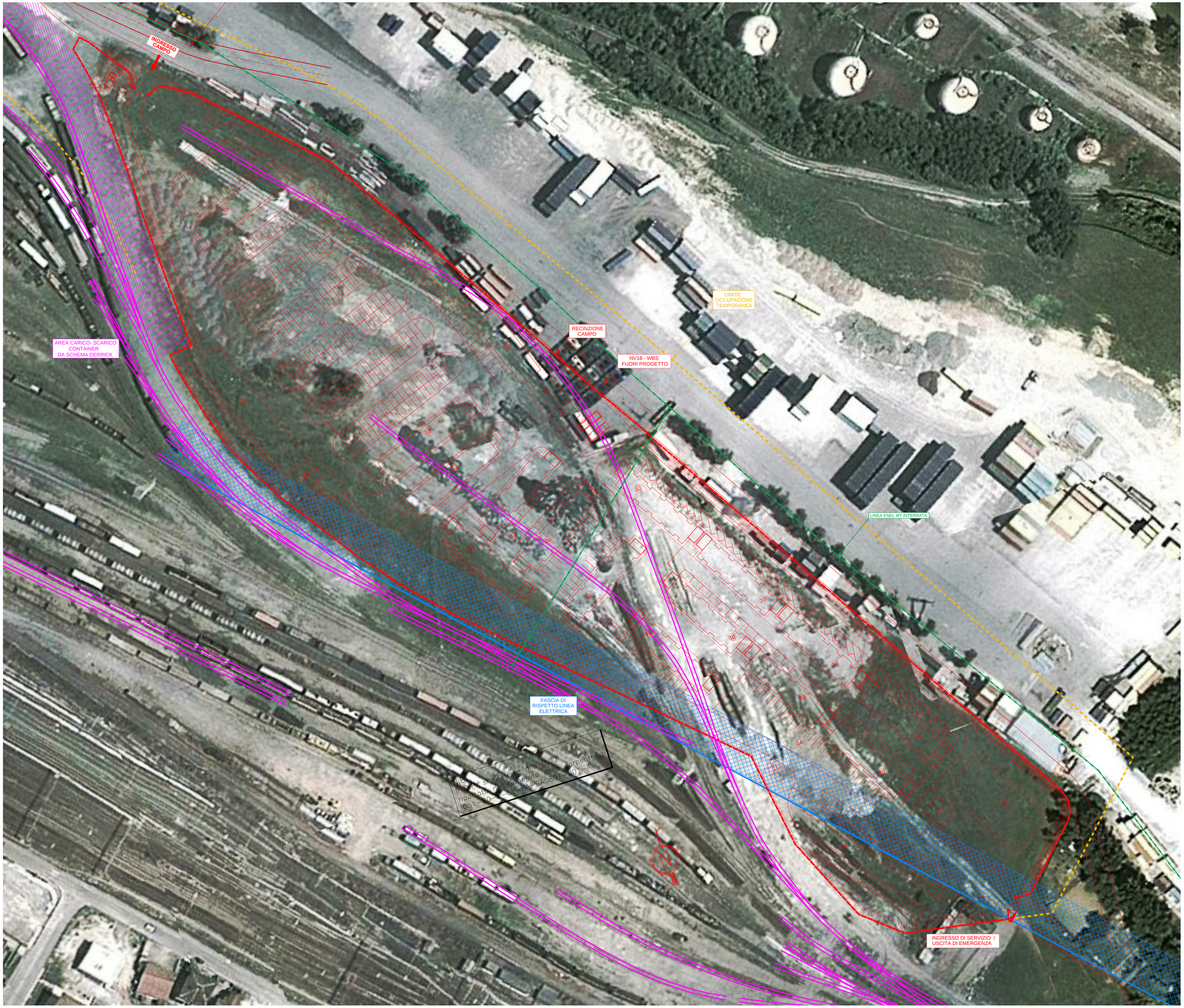

LEGENDA

POS.	Q.TA'	DESCRIZIONE	MQ	P. P.
1	1	Guardiania	-	-
2	1	Punto di consegna Enel	-	-
3	1	Cabina di trasformazione MT / BT	-	-
4	1	Gruppo elettrogeno	-	-
5.0	1	Ufficio a 2 piani (Affidatario)	-	48
5.1	1	Ufficio a 2 piani (Opzionale)	-	48
5.2	1	Ufficio a 1 piano (RFI / ITALFERR) Ufficio a 1 piano (D.L.)	- -	20
6.0	1	Mensa	-	242
6.1	1	Magazzino Mensa	-	-
7	1	Infermeria	-	
8	1	Spogliatoi e servizi campo sportivo	-	-
9	1	Campo sportivo polivalente	-	-
10	12	Alloggi da 40 posti 2 piani	-	480
11	1	Locale lavanderia e servizio campo	-	-
12	1	Club e formazione professionale	-	-
13	1	Magazzino manutenzione campo	-	-
14	549	Parcheggi	-	-
15	2	Isola Ecologica	-	-

COMMITTENTE:

RFI RETE FERROVIARIA ITALIANA
GRUPPO FERROVIE DELLO STATO ITALIANE

ALTA SORVEGLIANZA:

ITALFERR
GRUPPO FERROVIE DELLO STATO ITALIANE

GENERAL CONTRACTOR:

COCIV
Consorzio Collegamenti Integrati Veloci

INFRASTRUTTURE FERROVIARIE STRATEGICHE DEFINITE DALLA LEGGE OBIETTIVO N.443/01

TRATTA A.V./A.C. TERZO VALICO DEI GIOVI
PROGETTO ESECUTIVO

CAMPO BASE ARQUATA S. CBP3

PLANIMETRIA

SU ORTOFOTO

GENERAL CONTRACTOR	DIRETTORE LAVORI	SCALA:
Consorzio **Cociv** Ing. E. Pagani		1:500

COMMESSA	LOTTO	FASE	ENTE	TIPO DOC.	OPERA/DISCIPLINA	PROGR.	REV.
IG51	00	E	CV	P8	CA0801	001	C

PROGETTAZIONE

Rev.	Descrizione emissione	Redatto	Data	Verificato	Data	Progettista Integratore	Data	IL PROGETTISTA
A00	Prima Emissione	COCIV	29/01/2014	COCIV	29/01/2014	A. Palomba	31/01/2014	COCIV Consorzio Collegamenti Integrati Veloci Dott. Ing. A. Palomba Ordine degli Ingegneri Torino n. 6272 A
B00	Revisione Generale	COCIV	24/11/2014	COCIV	24/11/2014	A.Palomba	25/11/2014	
C00	Revisione Generale	COCIV	05/05/2015	COCIV	05/05/2015	A. Mancarella	05/05/2015	

n. Elab.

Nome File: IG5I00P08GN0001B.DZ

CUP: F81H92000000008

Scala di plot: 1 1