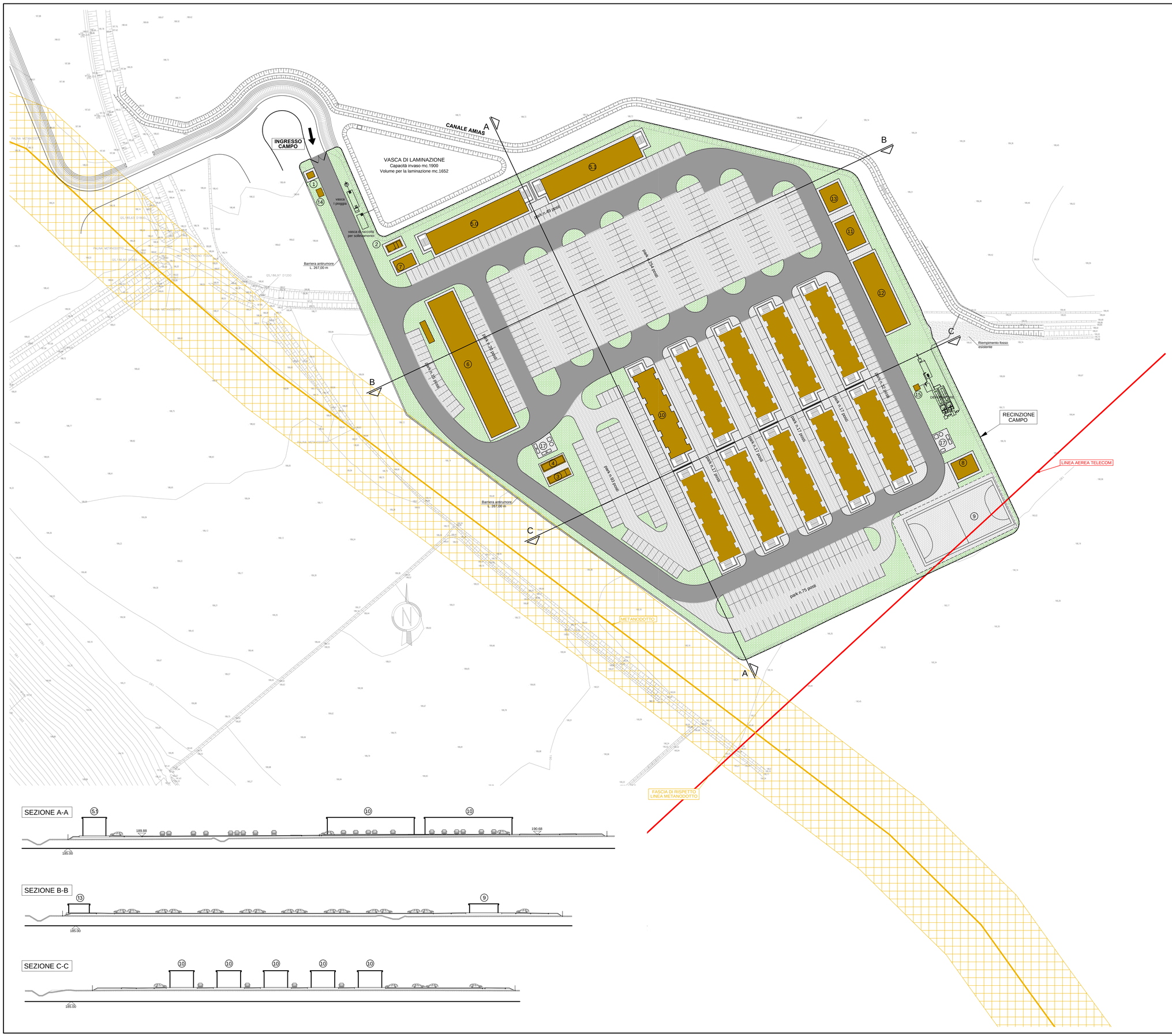

LEGENDA

POS.	Q.TA'	DESCRIZIONE	MQ	P. P.
1	1	Guardiania	-	-
2	1	Punto di consegna Enel	-	-
3	1	Cabina di trasformazione MT / BT	-	-
4	1	Gruppo elettrogeno	-	-
5.0	1	Ufficio a 2 piani (Affidatario)	-	48
5.1	1	Ufficio a 2 piani (CG)	-	48
5.2	1	Ufficio a 1 piano (RFI / ITALFERR) Ufficio a 1 piano (D.L.)	- -	20
6.0	1	Mensa	-	242
6.1	1	Magazzino Mensa	-	-
7	1	Infermeria	-	
8	1	Spogliatoi e servizi campo sportivo	-	-
9	1	Campo sportivo polivalente	-	-
10	10	Alloggi da 40 posti 2 piani	-	400
11	1	Locale lavanderia e servizio campo	-	-
12	1	Club e formazione professionale	-	-
13	1	Magazzino manutenzione campo	-	-
14	1	Cabina di pressurizzazione e rilancio antincendio	-	-
15	1	Locale tecnico depuratore	-	-
16	606	Parcheggi		
17	2	Isola Ecologica		

SEZIONE A-A

SEZIONE B-B

SEZIONE C-C

COMMITTENTE:

RFI RETE FERROVIARIA ITALIANA
GRUPPO FERROVIE DELLO STATO ITALIANE

ALTA SORVEGLIANZA:

ITALFERR
GRUPPO FERROVIE DELLO STATO ITALIANE

GENERAL CONTRACTOR:

COCIV
Consorzio Collegamenti Integrati Valico

INFRASTRUTTURE FERROVIARIE STRATEGICHE DEFINITE DALLA LEGGE OBIETTIVO N.443/01

TRATTA A.V./A.C. TERZO VALICO DEI GIOVI
PROGETTO ESECUTIVO

CAMPO NOVI LIGURE CBP5
PLANIMETRIA GENERALE E SEZIONI
STATO DI PROGETTO

GENERAL CONTRACTOR	DIRETTORE LAVORI	SCALA:
Consorzio **Cociv** Ing. E. Pagani		1:500

COMMESSA	LOTTO	FASE	ENTE	TIPO DOC.	OPERA/DISCIPLINA	PROGR.	REV.
I G 5 1	0 0	E	C V	A 8	C A 1 0 0 1	0 0 2	C

PROGETTAZIONE

Rev.	Descrizione emissione	Redatto	Data	Verificato	Data	Progettista Integratore	Data	IL PROGETTISTA
A00	Prima Emissione	MB SERVICE	29/01/2014	COCIV	29/01/2014	A. Palomba	31/01/2014	
C00	Revisione Generale	MB SERVICE	27/05/2015	COCIV	27/05/2015	A. Mancarella	29/05/2015	COCIV Consorzio Collegamenti Integrati Valico Ordine degli Ingegneri Prov. TO n. 6271 B

n. Elab.

Nome File: IR4I01R40RHNB2D

CUP: F81H92000000008

Scala di plot: 1: 1