

Sviluppata nastri 1:250

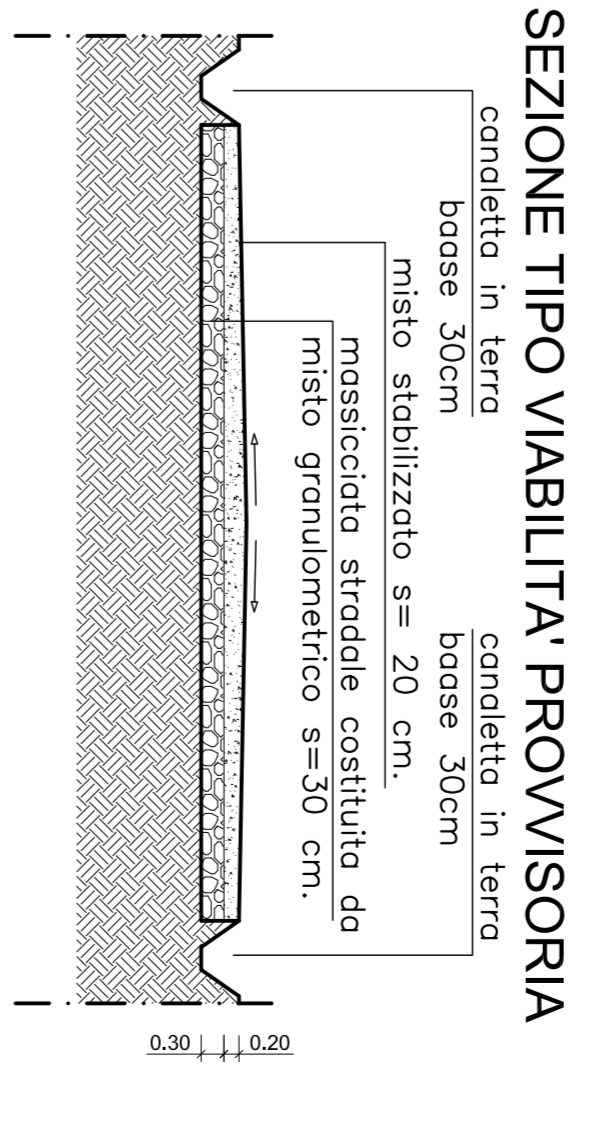
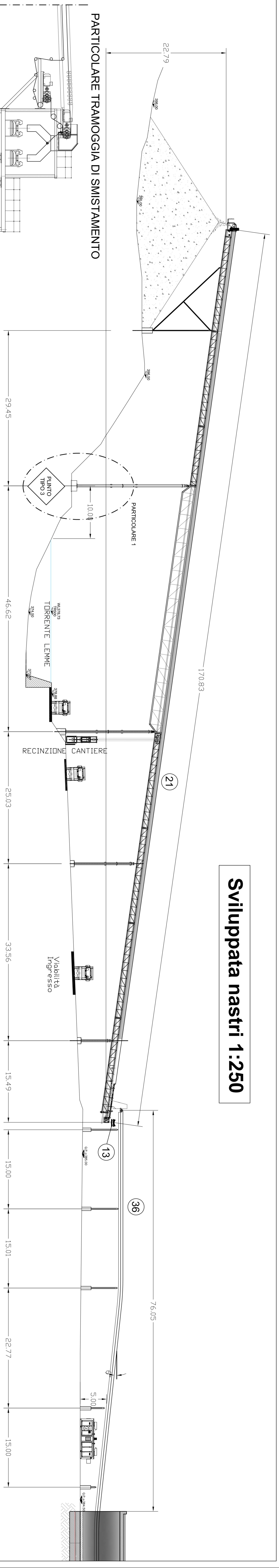

PARTICOLARE 1:1:100

MATERIALI	
BERLINESI TUBI Ø 168,3 mm spessore 12,5mm L=11,00 m	S 53 (F4510)
Acciaio	CEMI 32,5 R 0 N
Cemento Portland EN 197-1	C28/35
Classe di resistenza	max 0,30
Rapporto Acciaio/Calce	max 0,30
Classe di compatibilità	S3 - S4
CORROLO DI TESTA	
Cemento Portland EN 197-1	CEMI 32,5 R 0 N
Classe di resistenza	max 0,30
Rapporto Acciaio/Calce	max 0,30
Classe di compatibilità	S3 - S4
MISCELA DI INIEZIONE PER TIRANTI	
Per $\sigma_c = 25 \text{ MPa}$	XC2 / c=40 3 ^o mm
se cascarata:	XC2 / c=60 4 ^o mm
ogni altra superficie:	XC2 / c=30 3 ^o mm
ADOTTIVI RILINCRANTI	Aditivo per cemento armato
ACCIAIO PER CEMENTO ARMATO	Aditivo per cemento armato
ACCIAIO PER PROFILI	Aditivo per cemento armato
ACCIAIO PER TREFOLI	Aditivo per cemento armato
ACCIAIO PER TREFOLI	Aditivo per cemento armato
ACCIAIO PER TREFOLI	Aditivo per cemento armato

CARATTERISTICHE DEI TIRANTI

DESCRIZIONE	VALORE
NUMERO TIRANTI	12
AREA TOTALE TREFOLI PER TIRANTE	634 mm ²
AREA TOTALE TREFOLI PER TIRANTE	634 mm ²
LUNGHEZZA BARILE DI ANCORAGGIO	2.10 mm
LUNGHEZZA TOTALE	1500-1750 m
DIAMETRO TIRANTE	168 mm

NOTE:

- TUTTE LE MISURE DEVONO ESSERE RIVERIFICATE IN OPERA
- SOVRAPPESIZIONE AMMISSE: $\sigma_c = 110 \text{ MPa}$ NON DIMENSIONANTE
- I PROFILI DI SCANO NON DEVONO INTERFERIRE CON LE DIMENSIONI DEI TIRANTI
- IL POSIZIONAMENTO DEI TIRANTI SULLE BERLINESI DEVE ESSERE PRETUTTO A SEGUIRE SECONDO LE NORME ACQUE
- OGNI TIRANTE SARÀ OGGETTO DI PROVA DI COLLAUDO

NOTE:

- L'INTERASSE STANDARD DEI MONTANTI DEL NASTRO INTERPASSI MAGGIORI E PREVISIBILI L'ADOZIONE DI DOPPIA TRAVE RETICOLARE FLUORI STANDARD.

PLINTO TIPO 1

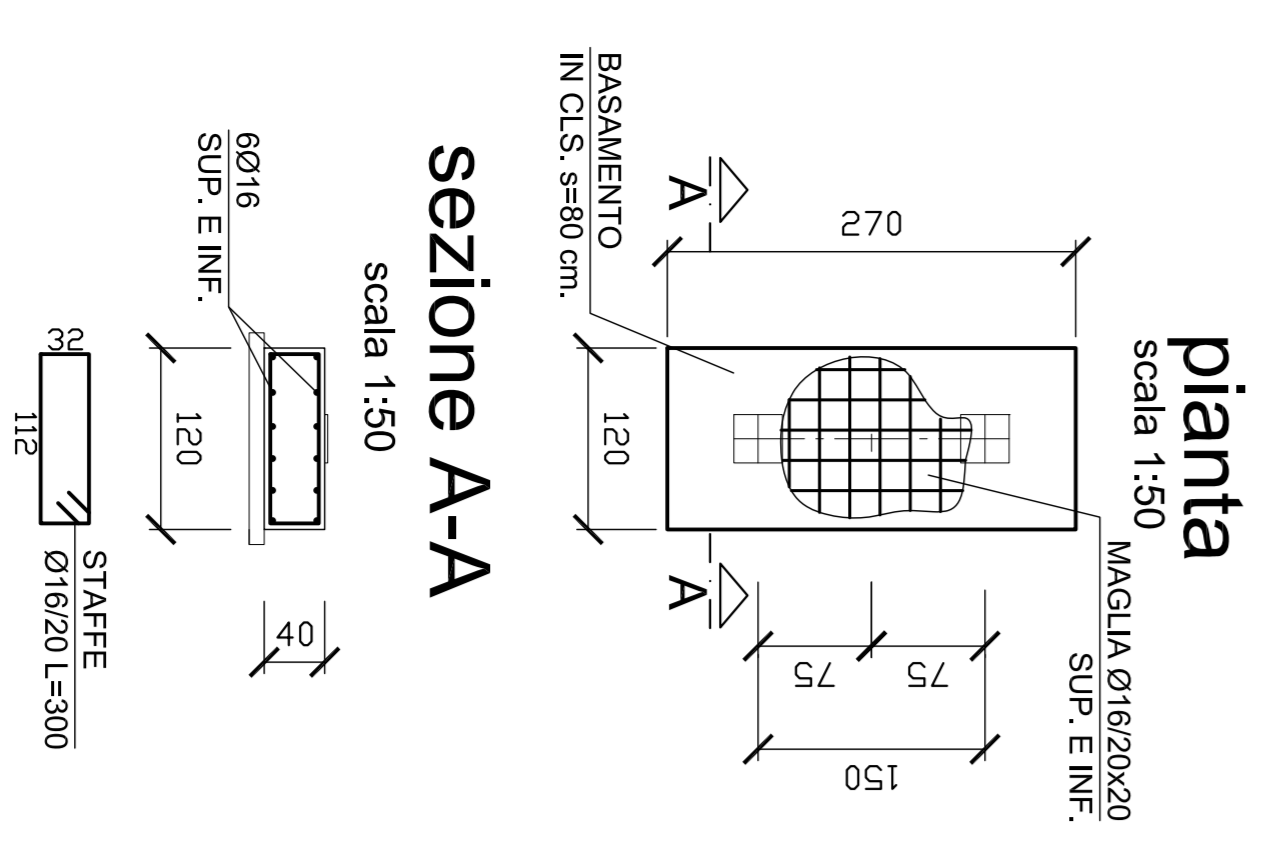

PLINTO TIPO 2

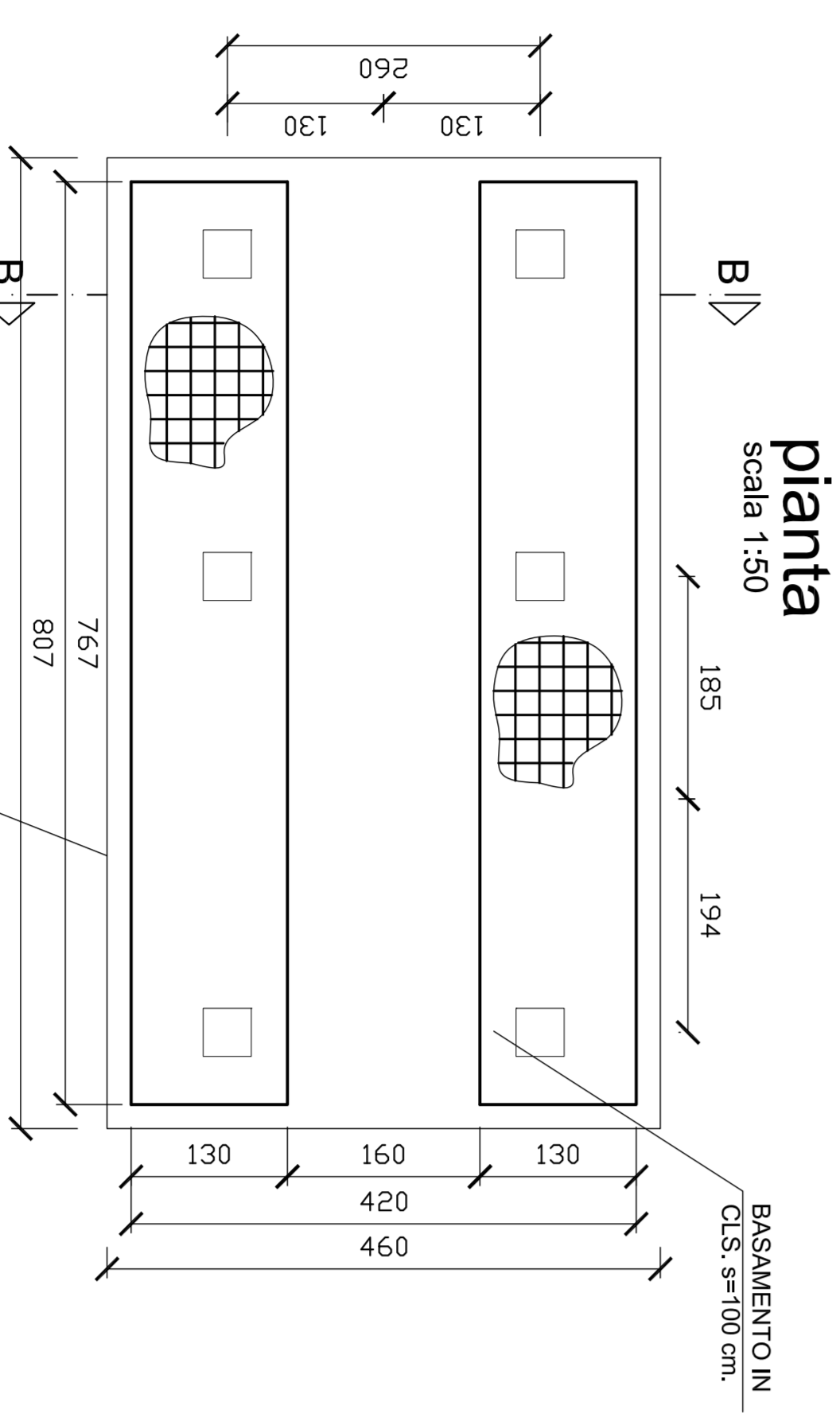

PLINTO TIPO 3

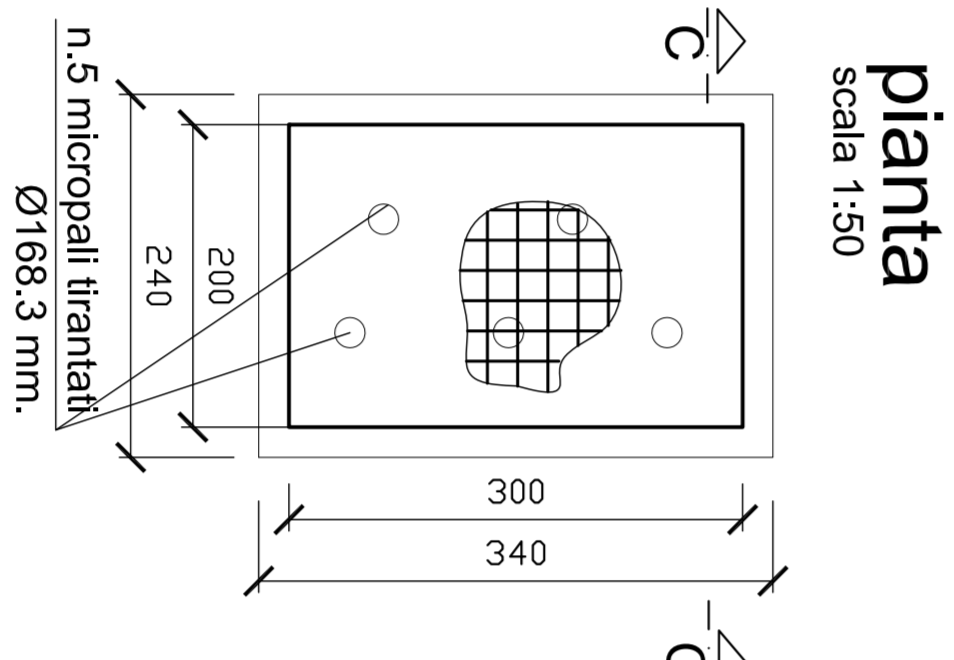

sezione A-A

sezione B-B

sezione C-C

MATERIALI

FONDAZIONI E MURI IN CEMENTO ARMATO

Cemento Portland EN 197-1

Classe di resistenza

Dimensione max finit:

Classe di compatibilità:

MAGNONE

Classe di compatibilità / copripila:

Canto terra

se cascarata:

ogni altra superficie:

ACCIAIO

Cantilever in stabilimento

Per carpenteria metallica

168 mm.

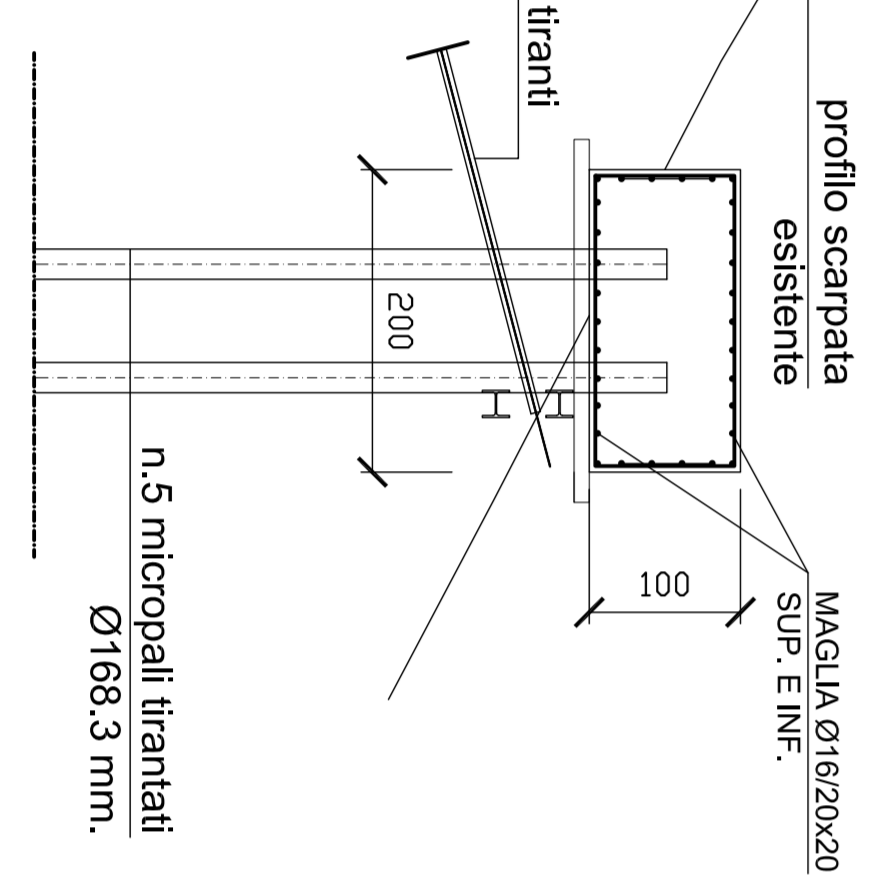
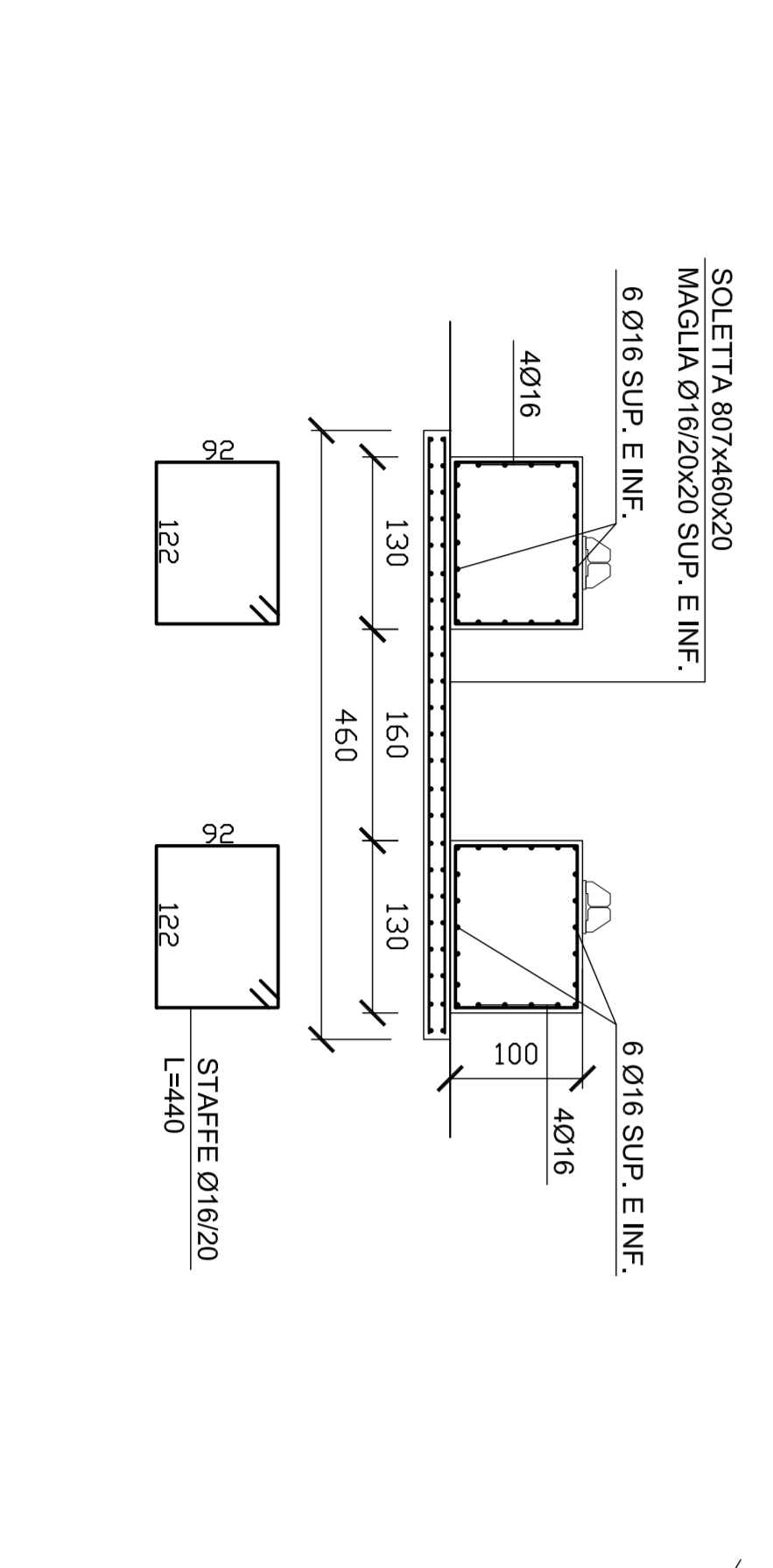

KEY-PLANE 1:500

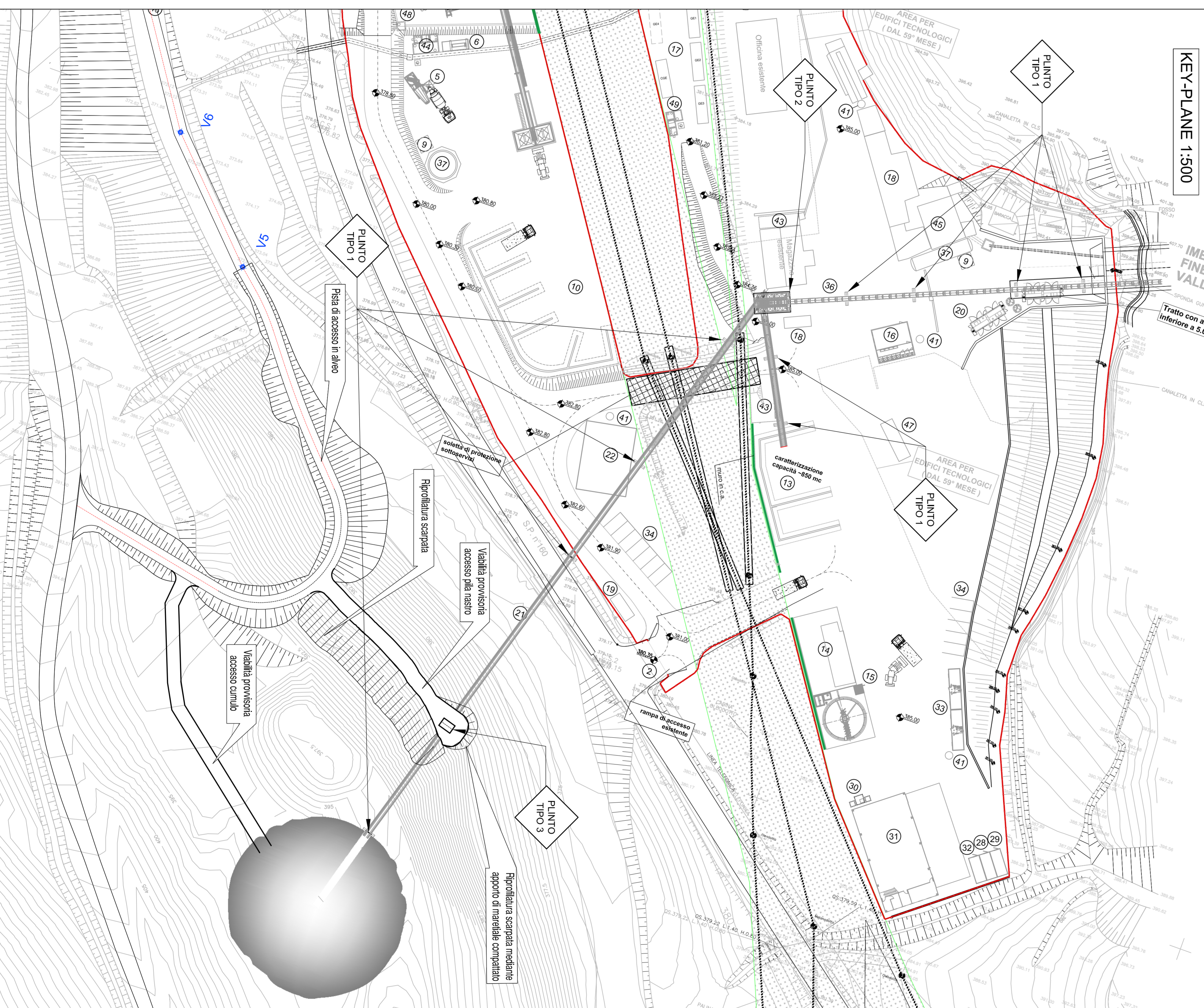

LEGENDA PREFABBRICATI

1	Impugnatura	26	Trave a sezione variabile
2	Impugnatura	27	Trave a sezione variabile
3	Impugnatura	28	Trave a sezione variabile
4	Impugnatura	29	Trave a sezione variabile
5	Impugnatura	30	Trave a sezione variabile
6	Impugnatura	31	Trave a sezione variabile
7	Impugnatura	32	Trave a sezione variabile
8	Impugnatura	33	Trave a sezione variabile
9	Impugnatura	34	Trave a sezione variabile
10	Impugnatura	35	Trave a sezione variabile
11	Impugnatura	36	Trave a sezione variabile
12	Impugnatura	37	Trave a sezione variabile
13	Impugnatura	38	Trave a sezione variabile
14	Impugnatura	39	Trave a sezione variabile
15	Impugnatura	40	Trave a sezione variabile
16	Impugnatura	41	Trave a sezione variabile
17	Impugnatura	42	Trave a sezione variabile
18	Impugnatura	43	Trave a sezione variabile
19	Impugnatura	44	Trave a sezione variabile
20	Impugnatura	45	Trave a sezione variabile
21	Impugnatura	46	Trave a sezione variabile
22	Impugnatura	47	Trave a sezione variabile
23	Impugnatura	48	Trave a sezione variabile
24	Impugnatura	49	Trave a sezione variabile
25	Impugnatura	50	Trave a sezione variabile

COMMITTEE

ALTA SUPERVIGILANZA: **RFI** (R.F. FERROVIARIA ITALIANA)

GENERAL CONTRACTOR: **COV** (CONSORZIO OPERATIVO VAL LEMME)

INFRASTRUTTURE FERROVIARIE STRATEGICHE DEFINITE DALLA LEGGE OGGETTO N.443/01 TRATTA A.V.A.C. TERZO VALCO DEI GIOVI PROGETTO ESECUTIVO

COP1 - CANTIERE OPERATIVO VAL LEMME - SECONDA FASE NASTRO TRASPORTATORE

Planimetria, prospetto e particolari carpenteria fondazioni!

COMPAGNIA	LOTTO	RAE	RTT	TRITOC	CONSEGNA	SCALE
IG511	010	E	C/V	A/Z	CA11701	0114
080	000	E	C/V	A/Z	CA11701	0114

GENERAL CONTRACTOR: COV

SCALE: 1:500

DATE: 15/04/2010

PROJECT: INFRASTRUTTURE FERROVIARIE STRATEGICHE DEFINITE DALLA LEGGE OGGETTO N.443/01 TRATTA A.V.A.C. TERZO VALCO DEI GIOVI PROGETTO ESECUTIVO

CLIENT: RFI

DESIGNER: COV

CONTRACTOR: COV

SCALE: 1:500

DATE: 15/04/2010

PROJECT: INFRASTRUTTURE FERROVIARIE STRATEGICHE DEFINITE DALLA LEGGE OGGETTO N.443/01 TRATTA A.V.A.C. TERZO VALCO DEI GIOVI PROGETTO ESECUTIVO

CLIENT: RFI

DESIGNER: COV

CONTRACTOR: COV

SCALE: 1:500

DATE: 15/04/2010

PROJECT: INFRASTRUTTURE FERROVIARIE STRATEGICHE DEFINITE DALLA LEGGE OGGETTO N.443/01 TRATTA A.V.A.C. TERZO VALCO DEI GIOVI PROGETTO ESECUTIVO

CLIENT: RFI

DESIGNER: COV

CONTRACTOR: COV

SCALE: 1:500

DATE: 15/04/2010

PROJECT: INFRASTRUTTURE FERROVIARIE STRATEGICHE DEFINITE DALLA LEGGE OGGETTO N.443/01 TRATTA A.V.A.C. TERZO VALCO DEI GIOVI PROGETTO ESECUTIVO

CLIENT: RFI

DESIGNER: COV

CONTRACTOR: COV

SCALE: 1:500

DATE: 15/04/2010

PROJECT: INFRASTRUTTURE FERROVIARIE STRATEGICHE DEFINITE DALLA LEGGE OGGETTO N.443/01 TRATTA A.V.A.C. TERZO VALCO DEI GIOVI PROGETTO ESECUTIVO

CLIENT: RFI

DESIGNER: COV

CONTRACTOR: COV

SCALE: 1:500

DATE: 15/04/2010

PROJECT: INFRASTRUTTURE FERROVIARIE STRATEGICHE DEFINITE DALLA LEGGE OGGETTO N.443/01 TRATTA A.V.A.C. TERZO VALCO DEI GIOVI PROGETTO ESECUTIVO

CLIENT: RFI

DESIGNER: COV

CONTRACTOR: COV

SCALE: 1:500

DATE: 15/04/2010

PROJECT: INFRASTRUTTURE FERROVIARIE STRATEGICHE DEFINITE DALLA LEGGE OGGETTO N.443/01 TRATTA A.V.A.C. TERZO VALCO DEI GIOVI PROGETTO ESECUTIVO

CLIENT: RFI

DESIGNER: COV

CONTRACTOR: COV

SCALE: 1:500

DATE: 15/04/2010

PROJECT: INFRASTRUTTURE FERROVIARIE STRATEGICHE DEFINITE DALLA LEGGE OGGETTO N.443/01 TRATTA A.V.A.C. TERZO VALCO DEI GIOVI PROGETTO ESECUTIVO

CLIENT: RFI

DESIGNER: COV

CONTRACTOR: COV

SCALE: 1:500

DATE: 15/04/2010

PROJECT: INFRASTRUTTURE FERROVIARIE STRATEGICHE DEFINITE DALLA LEGGE OGGETTO N.443/01 TRATTA A.V.A.C. TERZO VALCO DEI GIOVI PROGETTO ESECUTIVO

CLIENT: RFI

DESIGNER: COV

CONTRACTOR: COV

SCALE: 1:500

DATE: 15/04/2010

PROJECT: INFRASTRUTTURE FERROVIARIE STRATEGICHE DEFINITE DALLA LEGGE OGGETTO N.443/01 TRATTA A.V.A.C. TERZO VALCO DEI GIOVI PROGETTO ESECUTIVO

CLIENT: RFI

DESIGNER: COV

CONTRACTOR: COV

SCALE: 1:500

DATE: 15/04/2010

PROJECT: INFRASTRUTTURE FERROVIARIE STRATEGICHE DEFINITE DALLA LEGGE OGGETTO N.443/01 TRATTA A.V.A.C. TERZO VALCO DEI GIOVI PROGETTO ESECUTIVO

CLIENT: RFI

DESIGNER: COV

CONTRACTOR: COV

SCALE: 1:500

DATE: 15/04/2010

PROJECT: INFRASTRUTTURE FERROVIARIE STRATEGICHE DEFINITE DALLA LEGGE OGGETTO N.443/01 TRATTA A.V.A.C. TERZO VALCO DEI GIOVI PROGETTO ESECUTIVO

CLIENT: RFI

DESIGNER: COV

CONTRACTOR: COV

SCALE: 1:500

DATE: 15/04/2010

PROJECT: INFRASTRUTTURE FERROVIARIE STRATEGICHE DEFINITE DALLA LEGGE OGGETTO N.443/01 TRATTA A.V.A.C. TERZO VALCO DEI GIOVI PROGETTO ESECUTIVO

CLIENT: RFI

DESIGNER: COV

CONTRACTOR: COV

SCALE: 1:500

DATE: 15/04/2010

PROJECT: INFRASTRUTTURE FERROVIARIE STRATEGICHE DEFINITE DALLA LEGGE OGGETTO N.443/01 TRATTA A.V.A.C. TERZO VALCO DEI GIOVI PROGETTO ESECUTIVO

CLIENT: RFI

DESIGNER: COV

CONTRACTOR: COV

SCALE: 1:500

DATE: 15/04/2010

PROJECT: INFRASTRUTTURE FERROVIARIE STRATEGICHE DEFINITE DALLA LEGGE OGGETTO N.443/01 TRATTA A.V.A.C. TERZO VALCO DEI GIOVI PROGETTO ESECUTIVO

CLIENT: RFI

DESIGNER: COV

CONTRACTOR: COV

SCALE: 1:500

DATE: 15/04/2010

PROJECT: INFRASTRUTTURE FERROVIARIE STRATEGICHE DEFINITE DALLA LEGGE OGGETTO N.443/01 TRATTA A.V.A.C. TERZO VALCO DEI GIOVI PROGETTO ESECUTIVO

CLIENT: RFI

DESIGNER: COV

CONTRACTOR: COV

SCALE: 1:500

DATE: 15/04/2010

PROJECT: INFRASTRUTTURE FERROVIARIE STRATEGICHE DEFINITE DALLA LEGGE OGGETTO N.443/01 TRATTA A.V.A.C. TERZO VALCO DEI GIOVI PROGETTO ESECUTIVO

CLIENT: RFI

DESIGNER: COV

CONTRACTOR: COV

SCALE: 1:500

DATE: 15/04/2010

PROJECT: INFRASTRUTTURE FERROVIARIE STRATEGICHE DEFINITE DALLA LEGGE OGGETTO N.443/01 TRATTA A.V.A.C. TERZO VALCO DEI GIOVI PROGETTO ESECUTIVO

CLIENT: RFI

DESIGNER: COV

CONTRACTOR: COV

SCALE: 1:500

DATE: 15/04/2010

PROJECT: INFRASTRUTTURE FERROVIARIE STRATEGICHE DEFINITE DALLA LEGGE OGGETTO N.443/01 TRATTA A.V.A.C. TERZO VALCO DEI GIOVI PROGETTO ESECUTIVO

CLIENT: RFI

DESIGNER: COV

CONTRACTOR: COV

SCALE: 1:500

DATE: 15/04/2010

PROJECT: INFRASTRUTTURE FERROVIARIE STRATEGICHE DEFINITE DALLA LEGGE OGGETTO N.443/01 TRATTA A.V.A.C. TERZO VALCO DEI GIOVI PROGETTO ESECUTIVO

CLIENT: RFI

DESIGNER: COV

CONTRACTOR: COV

SCALE: 1:500

DATE: 15/04/2010

PROJECT: INFRASTRUTTURE FERROVIARIE STRATEGICHE DEFINITE DALLA LEGGE OGGETTO N.443/01 TRATTA A.V.A.C. TERZO VALCO DEI GIOVI PROGETTO ESECUTIVO

CLIENT: RFI

DESIGNER: COV

CONTRACTOR: COV

SCALE: 1:500

DATE: 15/04/2010

PROJECT: INFRASTRUTTURE FERROVIARIE STRATEGICHE DEFINITE DALLA LEGGE OGGETTO N.443/01 TRATTA A.V.A.C. TERZO VALCO DEI GIOVI PROGETTO ESECUTIVO

CLIENT: RFI

DESIGNER: COV

CONTRACTOR: COV

SCALE: 1:500

DATE: 15/04/2010

PROJECT: INFRASTRUTTURE FERROVIARIE STRATEGICHE DEFINITE DALLA LEGGE OGGETTO N.443/01 TRATTA A.V.A.C. TERZO VALCO DEI GIOVI PROGETTO ESECUTIVO

CLIENT: RFI

DESIGNER: COV

CONTRACTOR: COV

SCALE: 1:500

DATE: 15/04/2010

PROJECT: INFRASTRUTTURE FERROVIARIE STRATEGICHE DEFINITE DALLA LEGGE OGGETTO N.443/01 TRATTA A.V.A.C. TERZO VALCO DEI GIOVI PROGETTO ESECUTIVO

CLIENT: RFI

DESIGNER: COV

CONTRACTOR: COV

SCALE: 1:500

DATE: 15/04/2010

PROJECT: INFRASTRUTTURE FERROVIARIE STRATEGICHE DEFINITE DALLA LEGGE OGGETTO N.443/01 TRATTA A.V.A.C. TERZO VALCO DEI GIOVI PROGETTO ESECUTIVO

CLIENT: RFI

DESIGNER: COV

CONTRACTOR: COV

SCALE: 1:500

DATE: 15/04/2010

PROJECT: INFRASTRUTTURE FERROVIARIE STRATEGICHE DEFINITE DALLA LEGGE OGGETTO N.443/01 TRATTA A.V.A.C. TERZO VALCO DEI GIOVI PROGETTO ESECUTIVO

CLIENT: RFI

DESIGNER: COV

CONTRACTOR: COV

SCALE: 1:500

DATE: 15/04/2010

PROJECT: INFRASTRUTTURE FERROVIARIE STRATEGICHE DEFINITE DALLA LEGGE OGGETTO N.443/01 TRATTA A.V.A.C. TERZO VALCO DEI GIOVI PROGETTO ESECUTIVO

CLIENT: RFI

DESIGNER: COV

CONTRACTOR: COV

SCALE: 1:500

DATE: 15/04/2010

PROJECT: INFRASTRUTTURE FERROVIARIE STRATEGICHE DEFINITE DALLA LEGGE OGGETTO N.443/01 TRATTA A.V.A.C. TERZO VALCO DEI GIOVI PROGETTO ESECUTIVO

CLIENT: RFI

DESIGNER: COV

CONTRACTOR: COV

SCALE: 1:500

DATE: 15/04/2010

PROJECT: INFRASTRUTTURE FERROVIARIE STRATEGICHE DEFINITE DALLA LEGGE OGGETTO N.443/01 TRATTA A.V.A.C. TERZO VALCO DEI GIOVI PROGETTO ESECUTIVO

CLIENT: RFI

DESIGNER: COV

CONTRACTOR: COV

SCALE: 1:500

DATE: 15/04/2010

PROJECT: INFRASTRUTTURE FERROVIARIE STRATEGICHE DEFINITE DALLA LEGGE OGGETTO N.443/01 TRATTA A.V.A.C. TERZO VALCO DEI GIOVI PROGETTO ESECUTIVO

CLIENT: RFI

DESIGNER: COV

CONTRACTOR: COV

SCALE: 1:500

DATE: 15/04/2010

PROJECT: INFRASTRUTTURE FERROVIARIE STRATEGICHE DEFINITE DALLA LEGGE OGGETTO N.443/01 TRATTA A.V.A.C. TERZO VALCO DEI GIOVI PROGETTO ESECUTIVO

CLIENT: RFI

DESIGNER: COV

CONTRACTOR: COV

SCALE: 1:500

DATE: 15/04/2010

PROJECT: INFRASTRUTTURE FERROVIARIE STRATEGICHE DEFINITE DALLA LEGGE OGGETTO N.443/01 TRATTA A.V.A.C. TERZO VALCO DEI GIOVI PROGETTO ESECUTIVO

CLIENT: RFI

DESIGNER: COV

CONTRACTOR: COV

SCALE: 1:500

DATE: 15/04/2010

PROJECT: INFRASTRUTTURE FERROVIARIE STRATEGICHE DEFINITE DALLA LEGGE OGGETTO N.443/01 TRATTA A.V.A.C. TERZO VALCO DEI GIOVI PROGETTO ESECUTIVO

CLIENT: RFI

DESIGNER: COV

CONTRACTOR: COV

SCALE: 1:500

DATE: 15/04/2010

PROJECT: INFRASTRUTTURE FERROVIARIE STRATEGICHE DEFINITE DALLA LEGGE OGGETTO N.443/01 TRATTA A.V.A.C. TERZO VALCO DEI GIOVI PROGETTO ESECUTIVO

CLIENT: RFI

DESIGNER: COV

CONTRACTOR: COV

SCALE: 1:500

DATE: 15/04/2010

PROJECT: INFRASTRUTTURE FERROVIARIE STRATEGICHE DEFINITE DALLA LEGGE OGGETTO N.443/01 TRATTA A.V.A.C. TERZO VALCO DEI GIOVI PROGETTO ESECUTIVO

CLIENT: RFI

DESIGNER: COV

CONTRACTOR: COV

SCALE: 1:500

DATE: 15/04/2010

PROJECT: INFRASTRUTTURE FERROVIARIE STRATEGICHE DEFINITE DALLA LEGGE OGGETTO N.443/01 TRATTA A.V.A.C. TERZO VALCO DEI GIOVI PROGETTO ESECUTIVO

CLIENT: RFI

DESIGNER: COV

CONTRACTOR: COV

SCALE: 1:500

DATE: 15/04/2010

PROJECT: INFRASTRUTTURE FERROVIARIE STRATEGICHE DEFINITE DALLA LEGGE OGGETTO N.443/01 TRATTA A.V.A.C. TERZO VALCO DEI GIOVI PROGETTO ESECUTIVO

CLIENT: RFI

DESIGNER: COV

CONTRACTOR: COV

SCALE: 1:500

DATE: 15/04/2010

PROJECT: INFRASTRUTTURE FERROVIARIE STRATEGICHE DEFINITE DALLA LEGGE OGGETTO N.443/01 TRATTA A.V.A.C. TERZO VALCO DEI GIOVI PROGETTO ESECUTIVO

CLIENT: RFI

DESIGNER: COV

CONTRACTOR: COV

SCALE: 1:500

DATE: 15/04/2010

PROJECT: INFRASTRUTTURE FERROVIARIE STRATEGICHE DEFINITE DALLA LEGGE OGGETTO N.443/01 TRATTA A.V.A.C. TERZO VALCO DEI GIOVI PROGETTO ESECUTIVO

CLIENT: RFI

DESIGNER: COV

CONTRACTOR: COV

SCALE: 1:500

DATE: 15/04/2010

PROJECT: INFRASTRUTTURE FERROVIARIE STRATEGICHE DEFINITE DALLA LEGGE OGGETTO N.443/01 TRATTA A.V.A.C. TERZO VALCO DEI GIOVI PROGETTO ESECUTIVO

CLIENT: RFI

DESIGNER: COV

CONTRACTOR: COV

SCALE: 1:500

DATE: 15/04/2010

PROJECT: INFRASTRUTTURE FERROVIARIE STRATEGICHE DEFINITE DALLA LEGGE OGGETTO N.443/01 TRATTA A.V.A.C. TERZO VALCO DEI GIOVI PROGETTO ESECUTIVO

CLIENT: RFI

DESIGNER: COV

CONTRACTOR: COV

SCALE: 1:500

DATE: 15/04/2010

PROJECT: INFRASTRUTTURE FERROVIARIE STRATEGICHE DEFINITE DALLA LEGGE OGGETTO N.443/01 TRATTA A.V.A.C. TERZO VALCO DEI GIOVI PROGETTO ESECUTIVO

CLIENT: RFI

DESIGNER: COV

CONTRACTOR: COV

SCALE: 1:500

DATE: 15/04/2010

PROJECT: INFRASTRUTTURE FERROVIARIE STRATEGICHE DEFINITE DALLA LEGGE OGGETTO N.443/01 TRATTA A.V.A.C. TERZO VALCO DEI GIOVI PROGETTO ESECUTIVO

CLIENT: RFI

DESIGNER: COV

CONTRACTOR: COV

SCALE: 1:500

DATE: 15/04/2010

PROJECT: INFRASTRUTTURE FERROVIARIE STRATEGICHE DEFINITE DALLA LEGGE OGGETTO N.443/01 TRATTA A.V.A.C. TERZO VALCO DEI GIOVI PROGETTO ESECUTIVO

CLIENT: RFI

DESIGNER: COV

CONTRACTOR: COV

SCALE: 1:500

DATE: 15/04/2010

PROJECT: INFRASTRUTTURE FERROVIARIE STRATEGICHE DEFINITE DALLA LEGGE OGGETTO N.443/01 TRATTA A.V.A.C. TERZO VALCO DEI GIOVI PROGETTO ESECUTIVO

CLIENT: RFI

DESIGNER: COV

CONTRACTOR: COV

SCALE: 1:500

DATE: 15/04/2010

PROJECT: INFRASTRUTTURE FERROVIARIE STRATEGICHE DEFINITE DALLA LEGGE OGGETTO N.443/01 TRATTA A.V.A.C. TERZO VALCO DEI GIOVI PROGETTO ESECUTIVO

CLIENT: RFI

DESIGNER: COV

CONTRACTOR: COV

SCALE: 1:500

DATE: 15/04/2010

PROJECT: INFRASTRUTTURE FERROVIARIE STRATEGICHE DEFINITE DALLA LEGGE OGGETTO N.443/01 TRATTA A.V.A.C. TERZO VALCO DEI GIOVI PROGETTO ESECUTIVO

CLIENT: RFI

DESIGNER: COV

CONTRACTOR: COV

SCALE: 1:500

DATE: 15/04/2010

PROJECT: INFRASTRUTTURE FERROVIARIE STRATEGICHE DEFINITE DALLA LEGGE OGGETTO N.443/01 TRATTA A.V.A.C. TERZO VALCO DEI GIOVI PROGETTO ESECUTIVO

CLIENT: RFI

DESIGNER: COV

CONTRACTOR: COV

SCALE: 1:500

DATE: 15/04/2010

PROJECT: INFRASTRUTTURE FERROVIARIE STRATEGICHE DEFINITE DALLA LEGGE OGGETTO N.443/01 TRATTA A.V.A.C. TERZO VALCO DEI GIOVI PROGETTO ESECUTIVO

CLIENT: RFI

DESIGNER: COV

CONTRACTOR: COV

SCALE: 1:500

DATE: 15/04/2010

PROJECT: INFRASTRUTTURE FERROVIARIE STRATEGICHE DEFINITE DALLA LEGGE OGGETTO N.443/01 TRATTA A.V.A.C. TERZO VALCO DEI GIOVI PROGETTO ESECUTIVO

CLIENT: RFI

DESIGNER: COV

CONTRACTOR: COV

SCALE: 1:500

DATE: 15/04/2010

PROJECT: INFRASTRUTTURE FERROVIARIE STRATEGICHE DEFINITE DALLA LEGGE OGGETTO N.443/01 TRATTA A.V.A.C. TERZO VALCO DEI GIOVI PROGETTO E