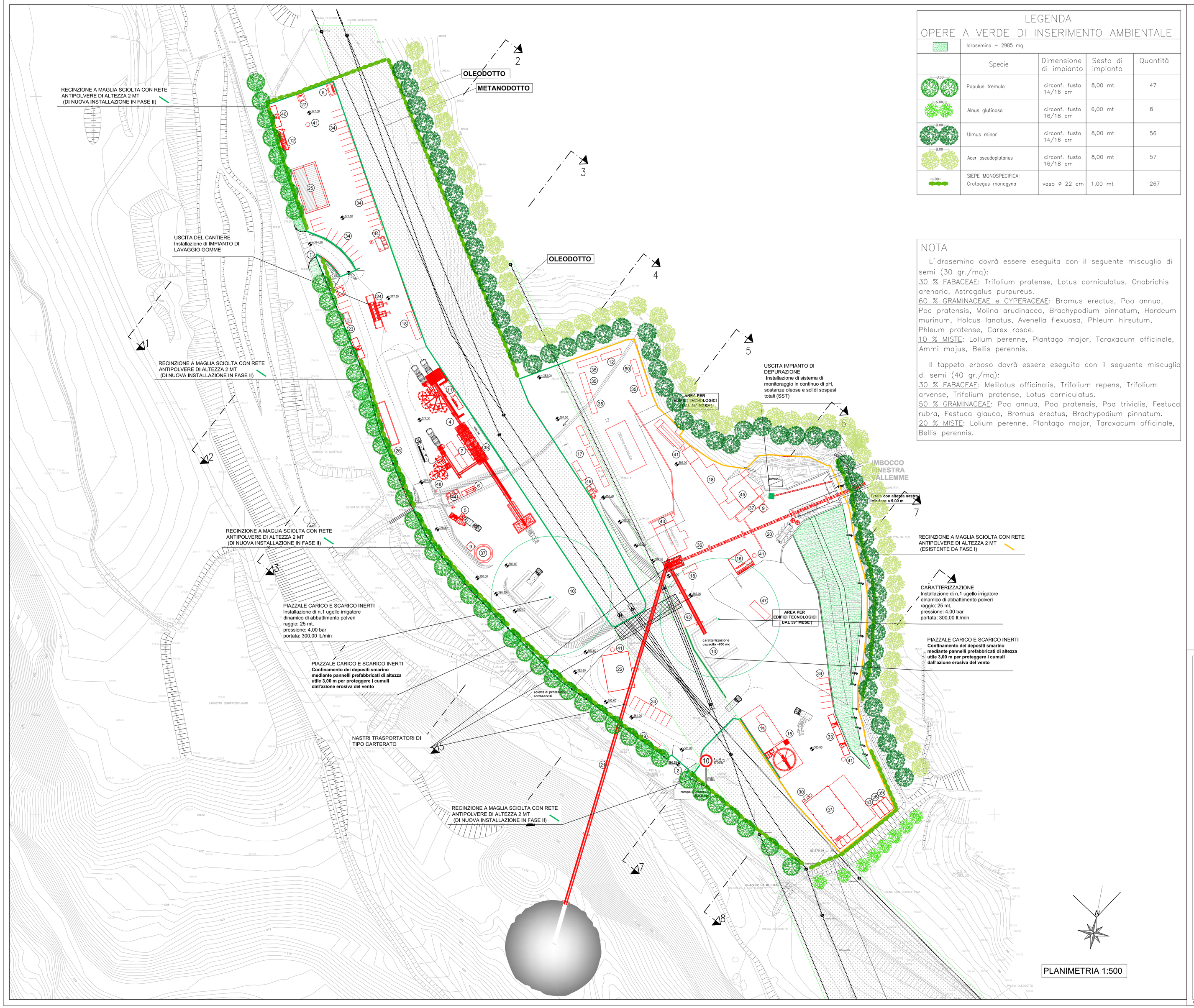

LEGENDA
OPERE A VERDE DI INSERIMENTO AMBIENTALE

Idrosemina – 2985 mq

	Specie	Dimensione di impianto	Sesto di impianto	Quantità
8,00	Populus tremula	circonf. fusto 14/16 cm	8,00 mt	47
6,00	Alnus glutinosa	circonf. fusto 16/18 cm	6,00 mt	8
8,00	Ulmus minor	circonf. fusto 14/16 cm	8,00 mt	56
8,00	Acer pseudoplatanus	circonf. fusto 16/18 cm	8,00 mt	57
~1,00~	SIEPE MONOSPECIFICA: Crataegus monogyna	vaso ø 22 cm	1,00 mt	267

NOTA

L'idrosemina dovrà essere eseguita con il seguente miscuglio di semi (30 gr./mq):
30 % FABACEAE: Trifolium pratense, Lotus corniculatus, Onobrichis arenaria, Astragalus purpureus.
60 % GRAMINACEAE e CYPERACEAE: Bromus erectus, Poa annua, Poa pratensis, Molina arudinacea, Brachypodium pinnatum, Hordeum murinum, Holcus lanatus, Avenella flexuosa, Phleum hirsutum, Phleum pratense, Carex rosae.
10 % MISTE: Lolium perenne, Plantago major, Taraxacum officinale, Ammi majus, Bellis perennis.

Il tappeto erboso dovrà essere eseguito con il seguente miscuglio di semi (40 gr./mq):
30 % FABACEAE: Melilotus officinalis, Trifolium repens, Trifolium arvense, Trifolium pratense, Lotus corniculatus.
50 % GRAMINACEAE: Poa annua, Poa pratensis, Poa trivialis, Festuca rubra, Festuca glauca, Bromus erectus, Brachypodium pinnatum.
20 % MISTE: Lolium perenne, Plantago major, Taraxacum officinale, Bellis perennis.

LEGENDA PREFABBRICATI

1	Ingresso principale	26	Pesa a ponte
2	Ingresso secondario	27	Deposito bombole acetilene
3	Guardiania	28	Deposito olii usati
4	Impianto di betonaggio con nastro caricatore	29	Deposito olii nuovi
5	Impianto lavaggio autobetoniere	30	Impianto trattamento acque di officina
6	Trattamento acque impianto di betonaggio	31	Officina
7	Serbatoi additivo	32	Box attrezzature
8	Deposito bombole ossigeno	33	Box uffici di cantiere
9	Gruppo pompe per acque industriali e antincendio	34	Parcheggi
10	Piazzale carico/scarico inerti	35	Uffici
11	Box provini materiali	36	Nastro smarino in uscita dalla galleria
12	Servizi igienici	37	Serbatoi acqua industriale e antincendio
13	Nastro per cumulo caratterizzazione	38	Impianto riscaldamento inerti
14	Filtropressa	39	Box ufficio operativo impianto di betonaggio
15	Impianto di trattamento acque di galleria	40	Box ufficio operativo settore elettrico
16	Spogliatoi e docce	41	Fossa imhoff
17	Gruppi elettrogeni di emergenza e cabina elettrica di elevazione	42	Tank gasolio in vasca di contenimento 9000 lt
18	Cabina di trasformazione	43	Vasca acqua di 1° pioggia esistente (1°fase)
19	Cabina punto consegna ENEL	44	Vasca acqua di 1° pioggia - zona lato S.P. n.160
20	Compressori	45	Vasca affinamento acque di galleria ed industriali
21	Nastro smarino per deposito DP04	46	Opera di presa su T. Lemme
22	Laboratorio	47	Vasca acqua di 1° pioggia esistente (1°fase)
23	Distributore carburante	48	Vasca di raccolta acqua meteorica area betonaggio sollevamento a trattamento
24	Lavaruote	49	Vasca acqua di 1° pioggia - zona gruppi elettrogeni
25	Magazzino	50	Laboratorio e topografia

FASCIA DI RISPETTO METANODOTTI/OLEODOTTI

COMMITTENTE:
RFI RETE FERROVIARIA ITALIANA
GRUPPO FERROVIE DELLO STATO ITALIANE

ALTA SORVEGLIANZA:
ITALFERR
GRUPPO FERROVIE DELLO STATO ITALIANE

GENERAL CONTRACTOR:
COCIV
Consorzio Collegamenti Integrati Veicoli

INFRASTRUTTURE FERROVIARIE STRATEGICHE DEFINITE DALLA LEGGE OBIETTIVO N.443/01

TRATTA A.V./A.C. TERZO VALICO DEI GIOVI
PROGETTO ESECUTIVO

COP1 - CANTIERE OPERATIVO VAL LEMME - SECONDA FASE

PLANIMETRIA DELLE OPERE DI MITIGAZIONE AMBIENTALE

GENERAL CONTRACTOR	DIRETTORE LAVORI	SCALA:
Consorzio Cociv Ing. E. Pagani		1 : 500

COMMESSA	LOTTO	FASE	ENTE	TIPO DOC.	OPERA/DISCIPLINA	PROGR.	REV.
I G 5 1	0 0	E	C V	P 8	C A 1 7 0 1	0 1 1	B

PROGETTAZIONE

Rev.	Descrizione emissione	Redatto	Data	Verificato	Data	Progettista Integratore	Data	IL PROGETTISTA
A00	Prima Emissione	studiogiachi	26/01/2015	COCIV	26/01/2015	A. Palomba	26/01/2015	
B00	Revisione generale	studiogiachi	05/05/2015	COCIV	05/05/2015	A. Mangarella	05/05/2015	Dott. Ing. Angelo Mangarella Ordine Ingegneri Prov. TO n. 6271 R

n. Elab.

Nome File: IG51-00-E-CV-PB-CA17-01-011-B00
CUP: F81H92000000008

Scala di plot: 1: