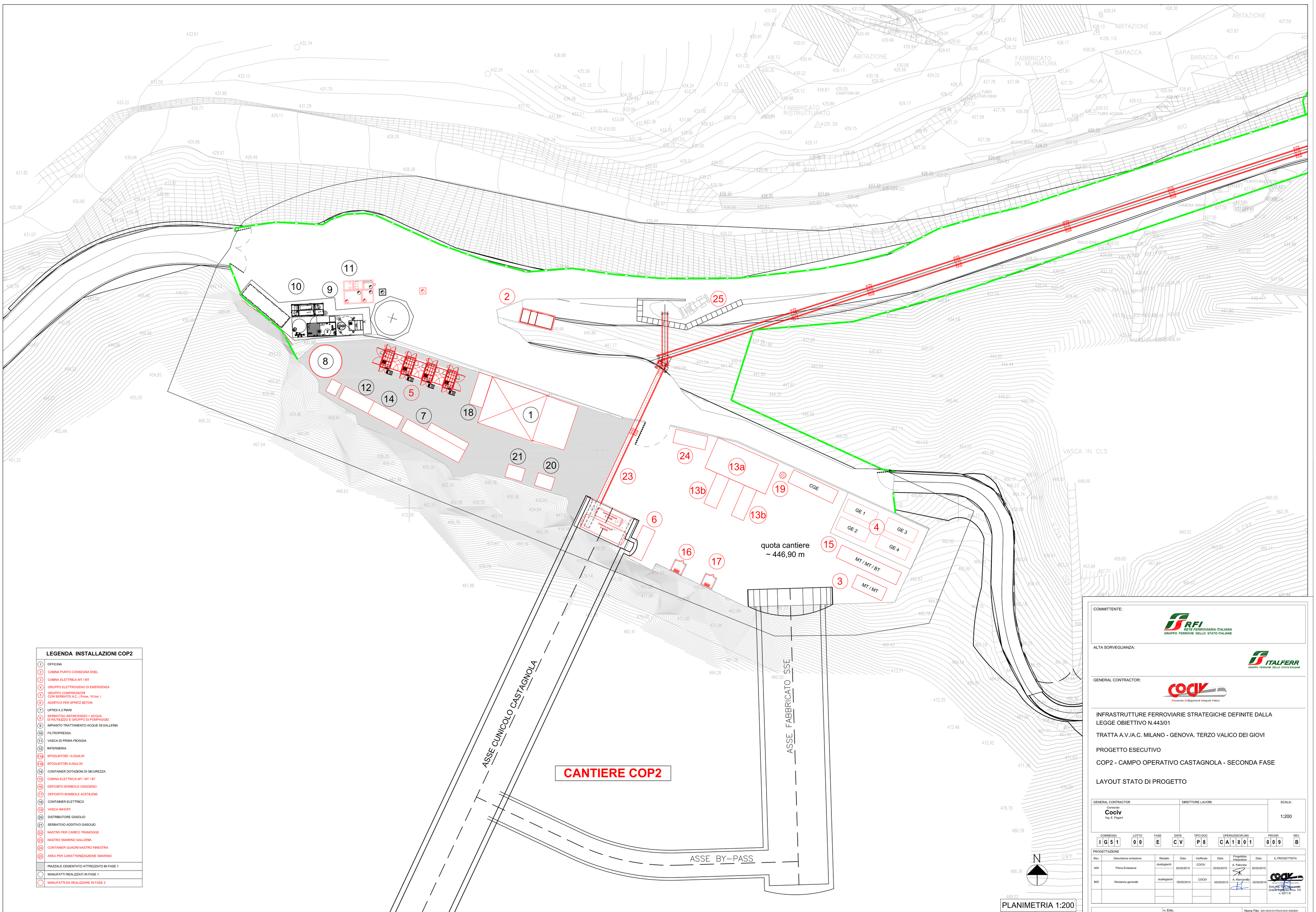

LEGENDA INSTALLAZIONI COP2

1	OFFICINA
2	CABINA PUNTO CONSEGNA ENEL
3	CABINA ELETTRICA MT / MT
4	GRUPPO ELETTROGENO DI EMERGENZA
5	GRUPPO COMPRESSORI CON SERBATOI A.C. (Pmax. 10 bar)
6	ADDITIVO PER SPRITZ BETON
7	UFFICI A 2 PIANI
8	SERBATOIO ANTINCENDIO + ACQUA DI RIUTILIZZO E GRUPPO DI POMPAGGIO
9	IMPIANTO TRATTAMENTO ACQUE DI GALLERIA
10	FILTROPRESSA
11	VASCA DI PRIMA PIOGGIA
12	INFERMERIA
13a	SPOGLIATOIO 12,50x6,00
13b	SPOGLIATOIO 6,00x2,50
14	CONTAINER DOTAZIONI DI SICUREZZA
15	CABINA ELETTRICA MT / MT / BT
16	DEPOSITO BOMBOLE OSSIGENO
17	DEPOSITO BOMBOLE ACETILENE
18	CONTAINER ELETTRICO
19	VASCA IMHOFF
20	DISTRIBUTORE GASOLIO
21	SERBATOIO ADDITIVO GASOLIO
22	NASTRO PER CARICO TRAMOGGE
23	NASTRO SMARINO GALLERIA
24	CONTAINER QUADRI NASTRO FINESTRA
25	AREA PER CARATTERIZZAZIONE SMARINO
	PIAZZALE CEMENTATO ATTREZZATO IN FASE 1
	MANUFATTI REALIZZATI IN FASE 1
	MANUFATTI DA REALIZZARE IN FASE 2

COMMITTENTE:

RFI RETE FERROVIARIA ITALIANA
GRUPPO FERROVIE DELLO STATO ITALIANE

ALTA SORVEGLIANZA:

ITALFERR
GRUPPO FERROVIE DELLO STATO ITALIANE

GENERAL CONTRACTOR:

Consorzio Collegamenti Integrati Veloci

INFRASTRUTTURE FERROVIARIE STRATEGICHE DEFINITE DALLA LEGGE OBIETTIVO N.443/01

TRATTA A.V./A.C. MILANO - GENOVA. TERZO VALICO DEI GIOVI

PROGETTO ESECUTIVO

COP2 - CAMPO OPERATIVO CASTAGNOLA - SECONDA FASE

LAYOUT STATO DI PROGETTO

GENERAL CONTRACTOR	DIRETTORE LAVORI	SCALA:
Consorzio Cociv Ing. E. Pagani		1:200

COMMESSA	LOTTO	FASE	ENTE	TIPO DOC.	OPERA/DISCIPLINA	PROGR.	REV.
IG51	00	E	CV	PB	CA1801	009	B

PROGETTAZIONE

Rev.	Descrizione emissione	Redatto	Data	Verificato	Data	Progettista Integratore	Data	IL PROGETTISTA
A00	Prima Emissione	studiogiachi	20/02/2015	COCIV	20/02/2015	A. Palomba	20/02/2015	Dott. Ing. Enrico Pagani Ordine Ingegneri Prov. TO n. 5271 R
B00	Revisione generale	studiogiachi	05/05/2015	COCIV	05/05/2015	A. Manzanilla	05/05/2015	

n. Elab.

Nome File: IG51-00-E-CV-PB-CA-18-01-009-B00

CUP: F81H92000000008

Scala di plot: 1: