

#### COP2 CASTAGNOLA VOLUMI DI RIPORTO

SEZ.	Prog.	Distanza	mq	media	distanza	STERRO
1	00+000.00	4.00	3.03	117.38	4.00	489.56
2	00+004.00	11.00	231.75	223.02	11.00	2433.17
3	00+015.00	11.00	214.28	260.31	11.00	2853.41
4	00+026.00	11.00	306.34	371.78	11.00	4098.53
5	00+037.00	10.00	437.21	462.29	10.00	4822.85
6	00+047.00	7.00	487.36	243.68	7.00	1705.76
7	00+054.00	0.00	0.00			
<b>TOTALE MC</b>						<b>16.204,27</b>
<b>TOTALE</b>						<b>TOTALE</b>

#### COP2 CASTAGNOLA VOLUMI DI RIPORTO

SEZ.	Prog.	Distanza	mq	media	distanza	STERRO
1	00+000.00	4.00	0.00	7.82	3.91	4.00
2	00+004.00	11.00	16.72	13.27	11.00	148.97
3	00+015.00	11.00	40.40	28.56	11.00	325.16
4	00+026.00	11.00	49.14	49.14	11.00	540.49
5	00+037.00	10.00	57.87	87.51	10.00	872.05
6	00+047.00	7.00	117.14	58.57	7.00	409.39
7	00+054.00	0.00	0.00			
<b>TOTALE MC</b>						<b>2.312,30</b>
<b>TOTALE</b>						<b>TOTALE</b>

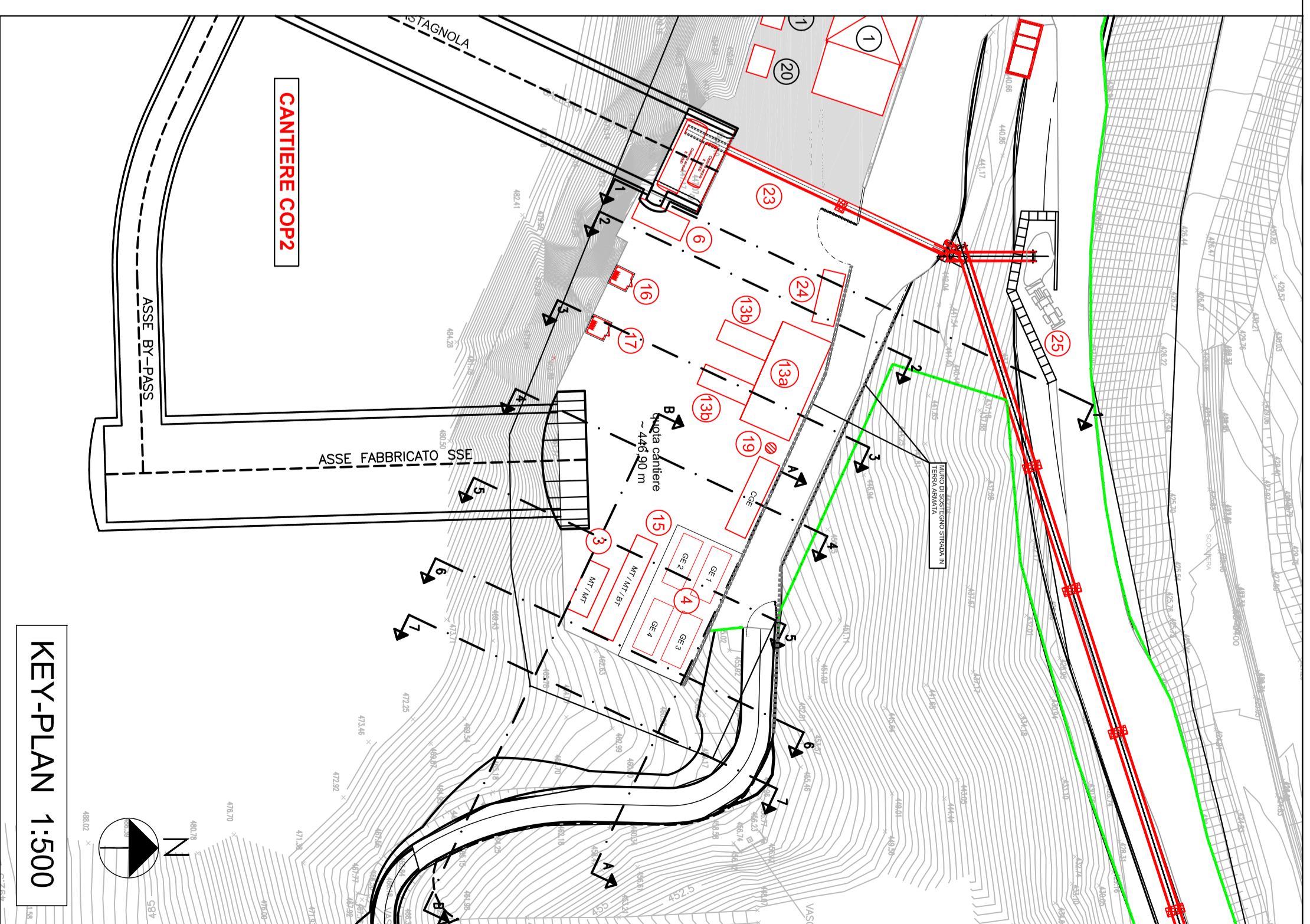
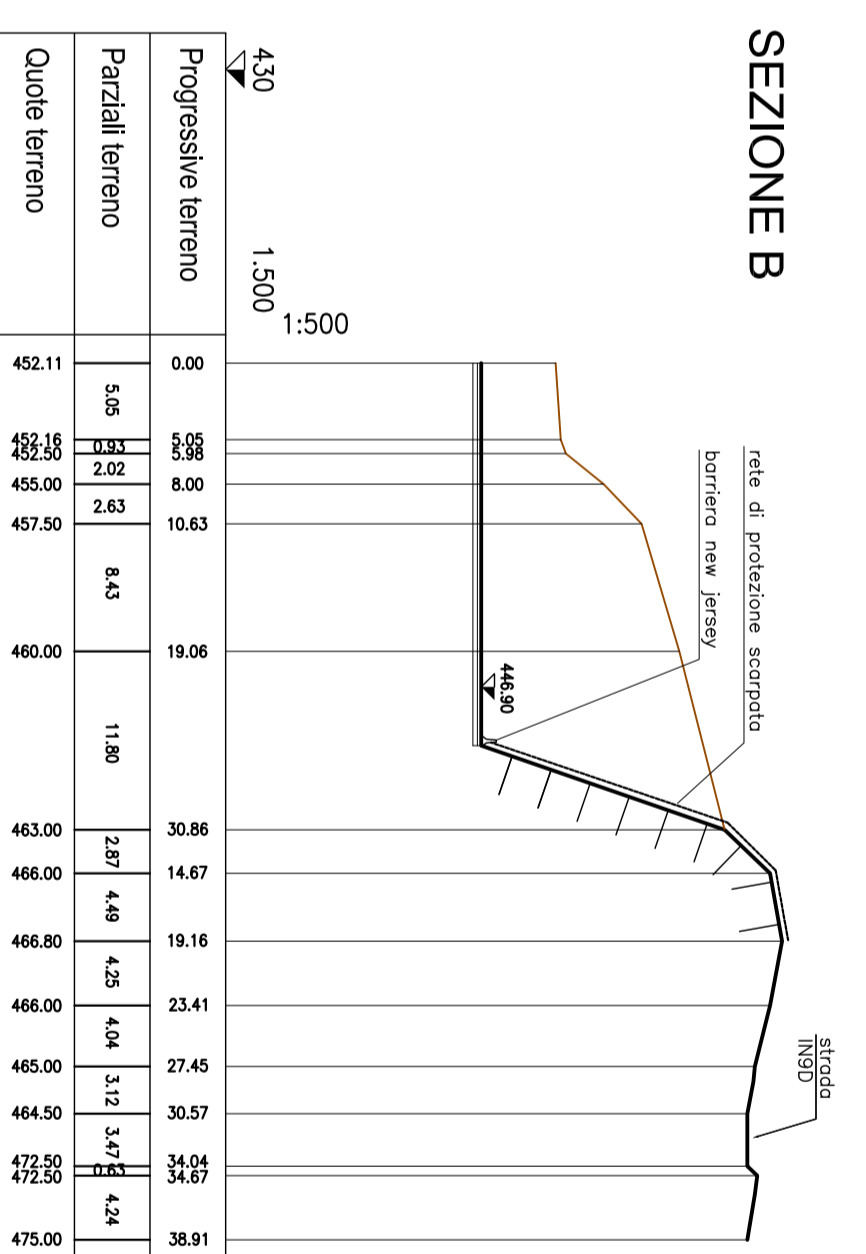

ALTA SORVEGLIANZA:

COMMITTENTE: **RFI** RETE FERROVIARIA ITALIANA GRUPPO FERROVIE DELLO STATO ITALIANO

GENERAL CONTRACTOR: **GOV** Costruzioni Collettive Impianti Mecc.

INFRASTRUTTURE FERROVIARIE STRATEGICHE DEFINITE DALLA LEGGE OBIETTIVO N.443/01

TRATTA A.V./A.C. MILANO - GENOVA - TERZO VALICO DEI GIOVI

PROGETTO ESECUTIVO

COP2 - CAMPO OPERATIVO CASTAGNOLA - SECONDA FASE

SEZIONI STATO DI PROGETTO CON MOVIMENTI DI TERRA

GENERAL CONTRACTOR: **Cocchi** Ing. G. Cocchi

DIRETTORE LAVORI: **Cocchi**

SCALE: 1:500

COMMESSA: **IG51**

LOTTO: **0/0**

FASE: **E**

ENTE: **CV**

TITOLO DOC.: **W8**

OPERAZIONE: **CA1801**

PROGR.: **0/02**

REV.: **B**

Rev.	Descrizione modifica	Redatto	Verificato	Progettista	Data	IL PROGETTISTA:
000	Prima emissione	20/02/2015	COCCHI	A. Pizzoni	20/02/2015	<b>Cocchi</b>
001	Revisione generale	05/02/2015	COCCHI	A. Mangiarotti	05/02/2015	<b>Cocchi</b>

NOME FIR: 0513042C/COCCHI/SA/10020008  
CUP: F81H42000000008