

# LEGENDA

- |     |  |    |   |
|-----|--|----|---|
| 1   | Guardiana  | 18 | Deposito olii usati   |
| 2   | Vasca di prima pioggia   | 19 | Box attrezzature  |
| 3   | Distributore carburante  | 20 | Uffici  |
| 4   | Impianto trattamento acque di galleria   | 21 | Servizi igienici  |
| 5   | Seratoio antincendio + acqua industriale completo di gruppo di pompaggio                   | 22 | Spogliatoi  |
| 6   | Locale primo soccorso  | 23 | Deposito bombole acetilene                                  |
| 7   | Gruppo elettrocompressori con serbatoi A.C. ( Pmax. 10 bar )                               | 24 | Deposito bombole ossigeno                                   |
| 8   | Cabina elettrica di trasformazione MT / MT   | 25 | Impianto lavaruote  |
| 9   | Cabina elettrica di trasformazione MT / BT   | 26 | Pesa a ponte  |
| 10  | Cabina elettrica di trasformazione CGE   | 27 | Punto di consegna Enel                                      |
| 11  | Gruppi elettrogeni di emergenza  | 28 | Nastro trasportatore di smarino in uscita finestra          |
| 12  | Stazione di ventilazione più container inverter per scavo finestra                         | 29 | Nastro trasportatore per cumulo                             |
| 12a | Implementazione stazione di ventilazione per scavo gallerie di linea (n°3 unità tristadio) | 30 | Area ( cumulo ) di stoccaggio smarino per caratterizzazione |
| 13  | Area ingrassaggio mezzi  | 31 | Nastro - fune per RAL3 - Cava Castellaro                    |
| 14  | Fossa biologica Imhoff   | 32 | Magazzino / Laboratorio                                     |
| 15  | Officina   | 33 | Serbatoi gasolio per gruppi elettrogeni                     |
| 16  | Vasca di disoleazione acque di lavaggio officina   |    |   |
| 17  | Deposito olii nuovi  |    |   |

**NOTA:**  
L'IMPIANTO DI BETONAGGIO A DOPPIA LINEA E' PREVISTO ESSERE INSTALLATO NELLE AREE DELLA CAVA CASTELLARO.

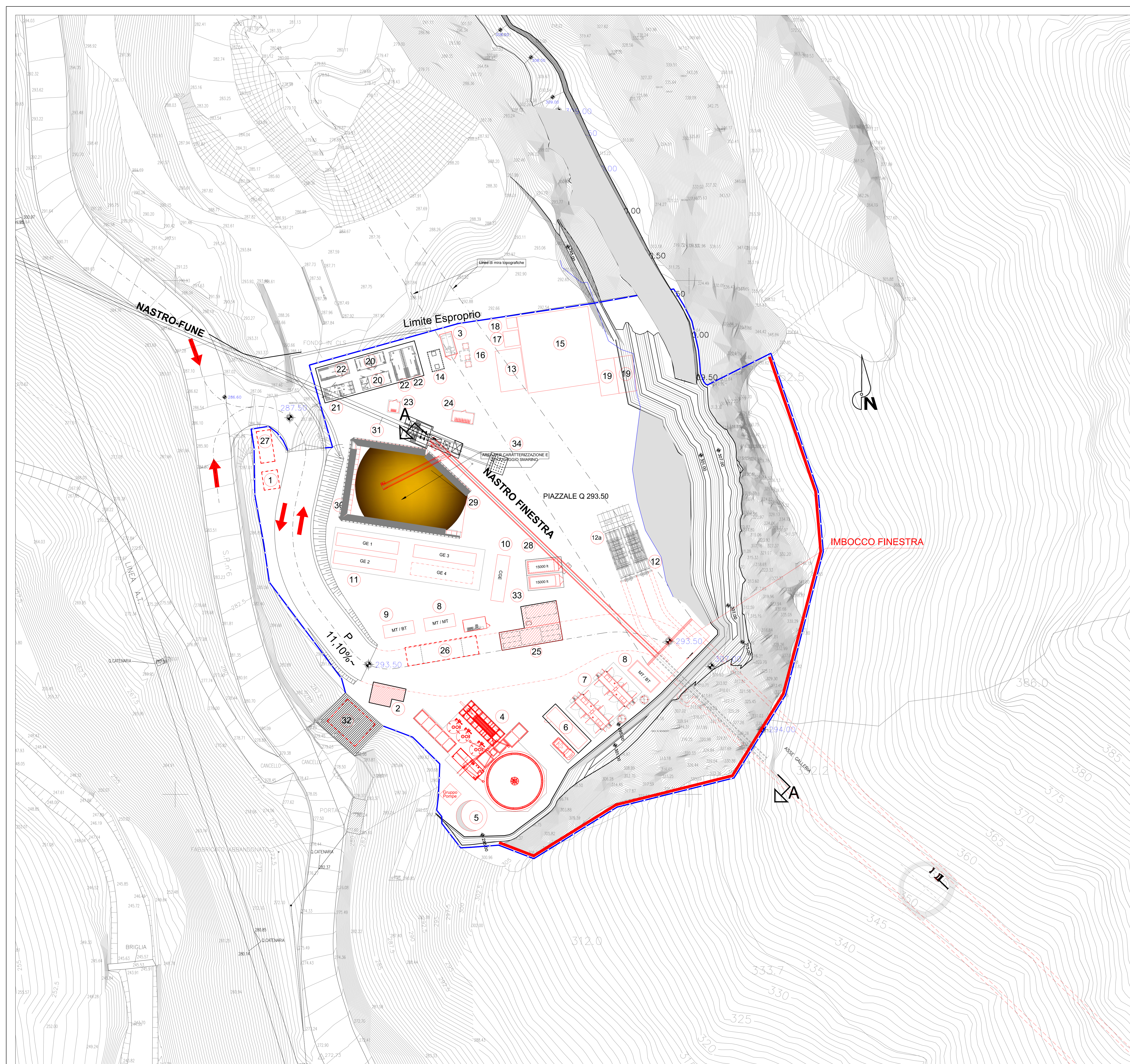

COMMITTENTE:  
**RFI**  
RETE FERROVIARIA ITALIANA  
GRUPPO FERROVIE DELLO STATO ITALIANO

ALTA SORVEGLIANZA:  
**ITALFERR**  
GRUPPO FERROVIE DELLO STATO ITALIANO

GENERAL CONTRACTOR:  
**COCIV**  
Consorzio di Edilizia Integrata Valchi

INFRASTRUTTURE FERROVIARIE STRATEGICHE DEFINITE DALLA LEGGE OBIETTIVO N.443/01  
TRATTA A.V./A.C. TERZO VALICO DEI GIOVI  
PROGETTO ESECUTIVO

Cantiere di servizio Cravasco CSL2 - FASE 2  
NASTRI TRASPORTATORI

Planimetria sistemazione generale del cantiere

GENERAL CONTRACTOR: **Cociv** Ing. E. Pagani  
DIRETTORE LAVORI:  
SCALA: 1:250

|          |       |      |      |           |                   |        |      |
|----------|-------|------|------|-----------|-------------------|--------|------|
| COMMESSA | LOTTO | FASE | ENTE | TIPO DOC. | OPERAI/DISCIPLINA | PROGR. | REV. |
| I G 5 1  | 0 0   | E    | C V  | P Z       | C A 2 8 0 1       | 0 1 8  | B    |

| Rev. | Descrizione emissione | Redatto | Data       | Verificato | Data       | Progettista  | Data       | IL PROGETTISTA |
|------|-----------------------|---------|------------|------------|------------|--------------|------------|----------------|
| A00  | Prima emissione       | COCIV   | 20.02.2015 | COCIV      | 20.02.2015 | A. Palomba   | 20.02.2015 |                |
| B00  | Revisione generale    | COCIV   | 05/05/2015 | COCIV      | 05/05/2015 | A. Manoppola | 05/05/2015 |                |

Scale: 1:250  
Nome File: **cravasco\_csl2\_fase2**  
CUP: F81H000000000