SEZIONE A-A

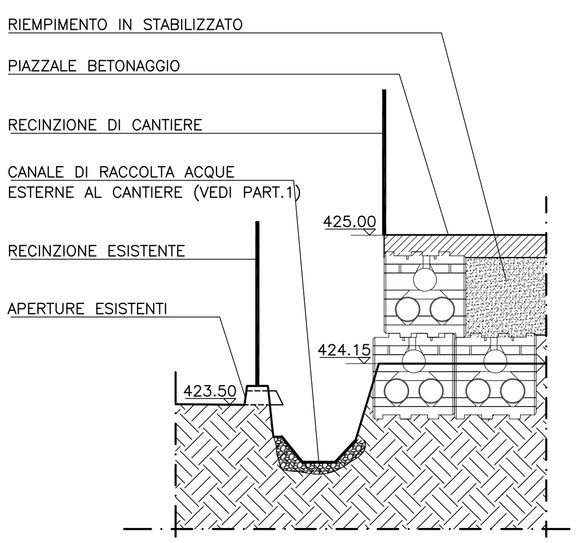

SEZIONE B-B

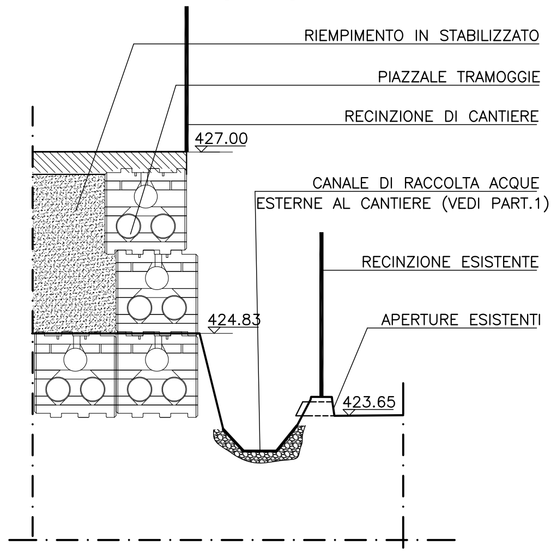

SEZIONE C-C

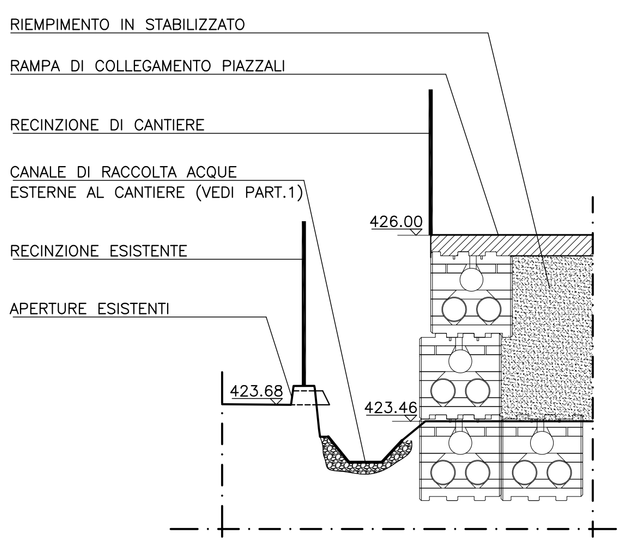

PART.2: POZZETTO TIPO

(dimensioni nette interne:100x100xh170)

PIANTA

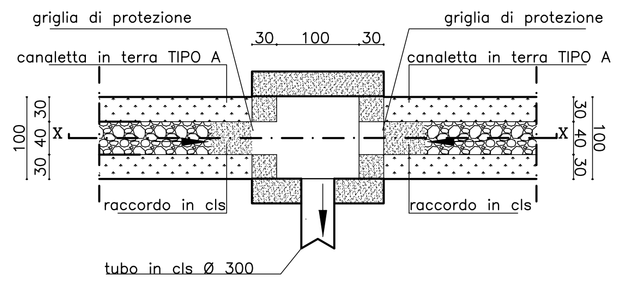

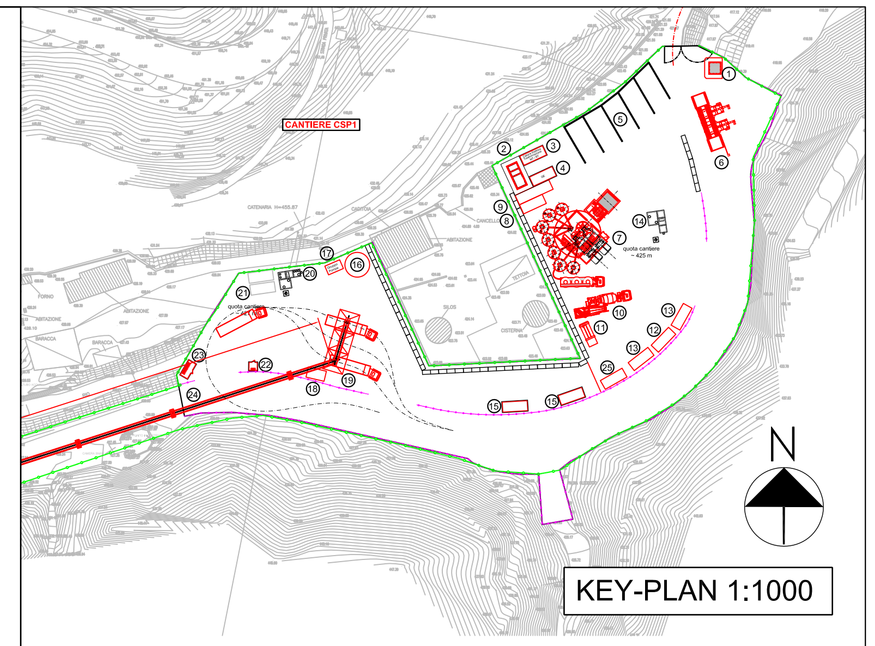

KEY-PLAN 1:1000

PART. 1: CANALETTA IN TERRA

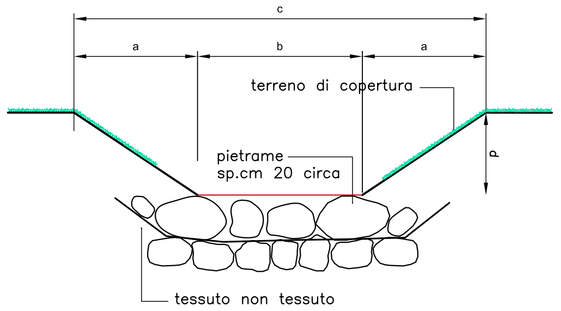

Tipologia canalette in terra	Dimensioni			
	a	b	c	d
TIPO "A"	30	40	100	20

SEZIONE X-X

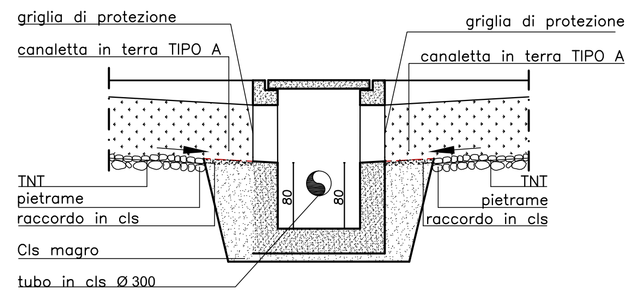

LEGENDA INSTALLAZIONI CSP1

Pos.	Descrizione
1	GUARDIANIA
2	PUNTO DI CONSEGNA ENEL
3	CABINA TRASFORMAZIONE MT / BT
4	GRUPPO ELETTROGENO
5	SETTI PER DEPOSITO INERTI
6	IMPIANTO LAVARUOTE
7	IMPIANTO DI BETONAGGIO
8	DEPOSITO ADDITIVI
9	IMPIANTO PRODUZIONE VAPORE PER RISCALDAMENTO INERTI
10	LAVAGGIO AUTOBETONIERE
11	IMPIANTO TRATTAMENTO ACQUE BETONAGGIO
12	SERVIZI IGIENICI
13	UFFICIO AREA BETONAGGIO
14	VASCA DI PRIMA PIOGGIA PIAZZALE Q = 425,0 m
15	CONTAINER DEPOSITO ATTREZZATURE
16	SERBATOIO ANTINCENDIO + ACQUA INDUSTRIALE E GRUPPO DI POMPAGGIO
17	VASCA DI PRIMA PIOGGIA PIAZZALE Q = 427,0 m
18	CONTAINER QUADRI NASTRO ESTERNO
19	TRAMOGGE (CAPACITA' 3 x ~150 mc)
20	DEPOSITI OLII USATI
21	DEPOSITI OLII NUOVI
22	DEPOSITO BOMBOLE OSSIGENO
23	DEPOSITO BOMBOLE ACETILENE
24	NASTRO PER CARICO TRAMOGGE
25	LABORATORIO

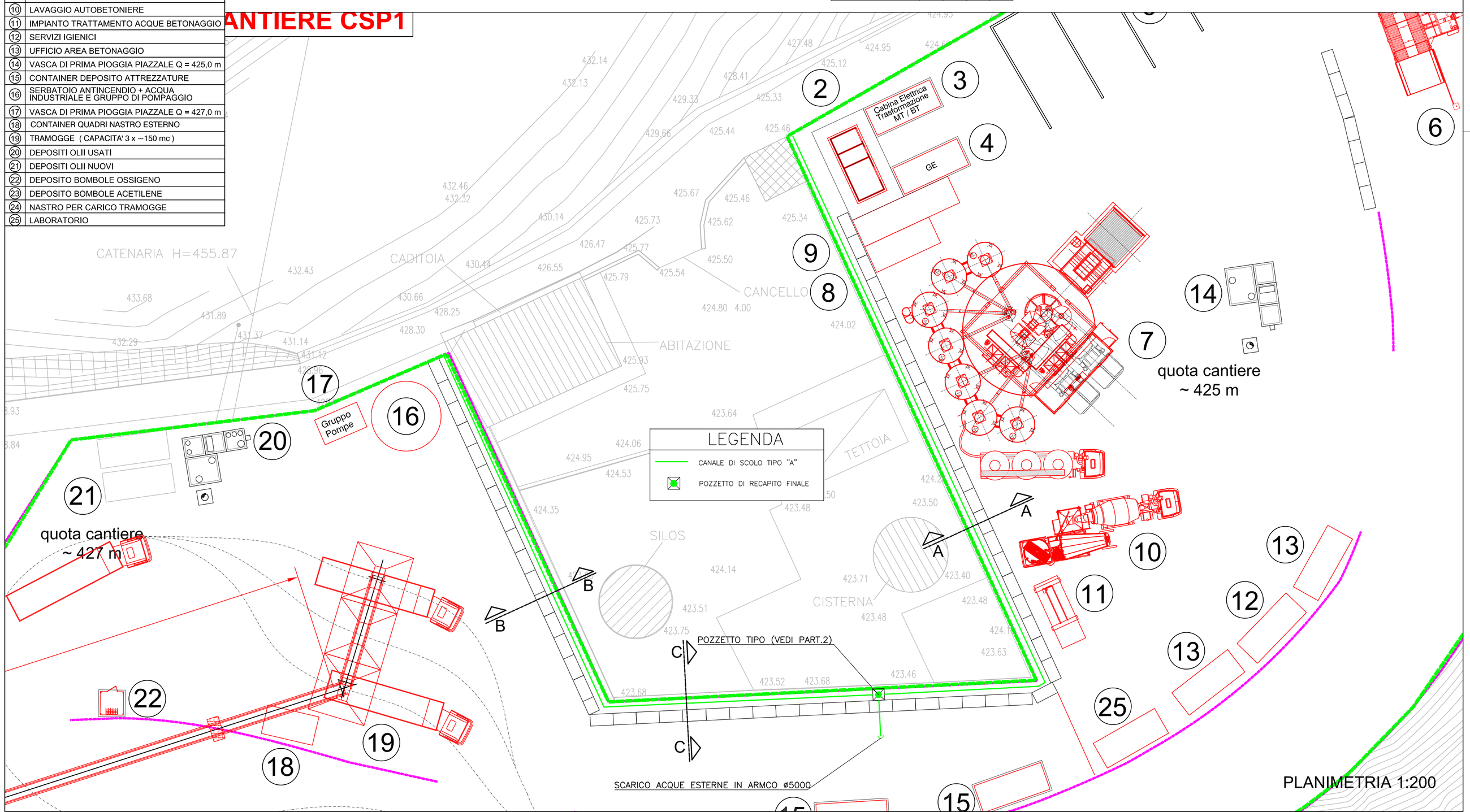

PLANIMETRIA 1:200

COMMITTENTE:

RFI RETE FERROVIARIA ITALIANA
GRUPPO FERROVIE DELLO STATO ITALIANE

ALTA SORVEGLIANZA:

ITALFERR
GRUPPO FERROVIE DELLO STATO ITALIANE

GENERAL CONTRACTOR:

COCIV
Consorzio Collegamenti Integrati Veloci

INFRASTRUTTURE FERROVIARIE STRATEGICHE DEFINITE DALLA LEGGE OBIETTIVO N.443/01

TRATTA A.V./A.C. MILANO - GENOVA. TERZO VALICO DEI GIOVI

PROGETTO ESECUTIVO

CSP1 - CAMPO SERVIZI CASTAGNOLA

PLANIMETRIA SISTEMAZIONE ACQUE ESTERNE AL CAMPO

GENERAL CONTRACTOR	DIRETTORE LAVORI	SCALA:
Consorzio Cociv Ing. E. Pagani		1:200 + VARIE

COMMESSA	LOTTO	FASE	ENTE	TIPO DOC.	OPERA/DISCIPLINA	PROGR.	REV.
IG51	00	E	CV	PZ	CA2901	005	B

PROGETTAZIONE

Rev.	Descrizione emissione	Redatto	Data	Verificato	Data	Progettista Integratore	Data	IL PROGETTISTA
A00	Prima Emissione	studiogiachi	29/01/2014	COCIV	29/01/2014	A. Palomba	31/01/2014	COCIV Consorzio Collegamenti Integrati Veloci Dott. Ing. Aldo Mancarella Ordine Ingegneri Prov. TO n. 6271 R
B00	Revisione generale	studiogiachi	05/05/2015	studiogiachi	05/05/2015	A. Mancarella	05/05/2015	

n. Elab.

Nome File: IG51-00-E-CV-PZ-CA2901-005-B00

CUP: F81H92000000008

Scala di plot: 1: