

Sezioni trasversali di fase 02
Scala 1:200

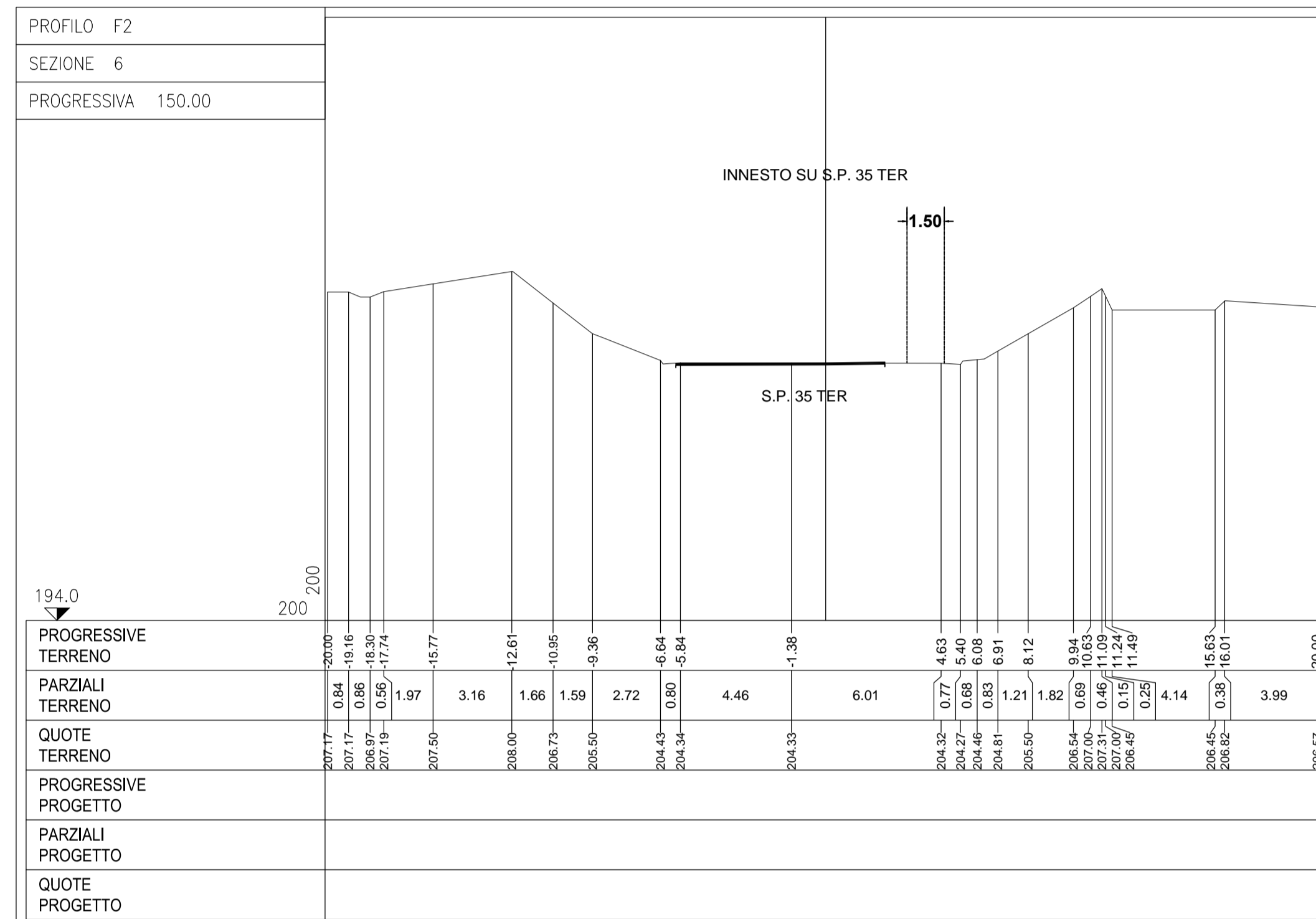

LEGENDA SEZIONI

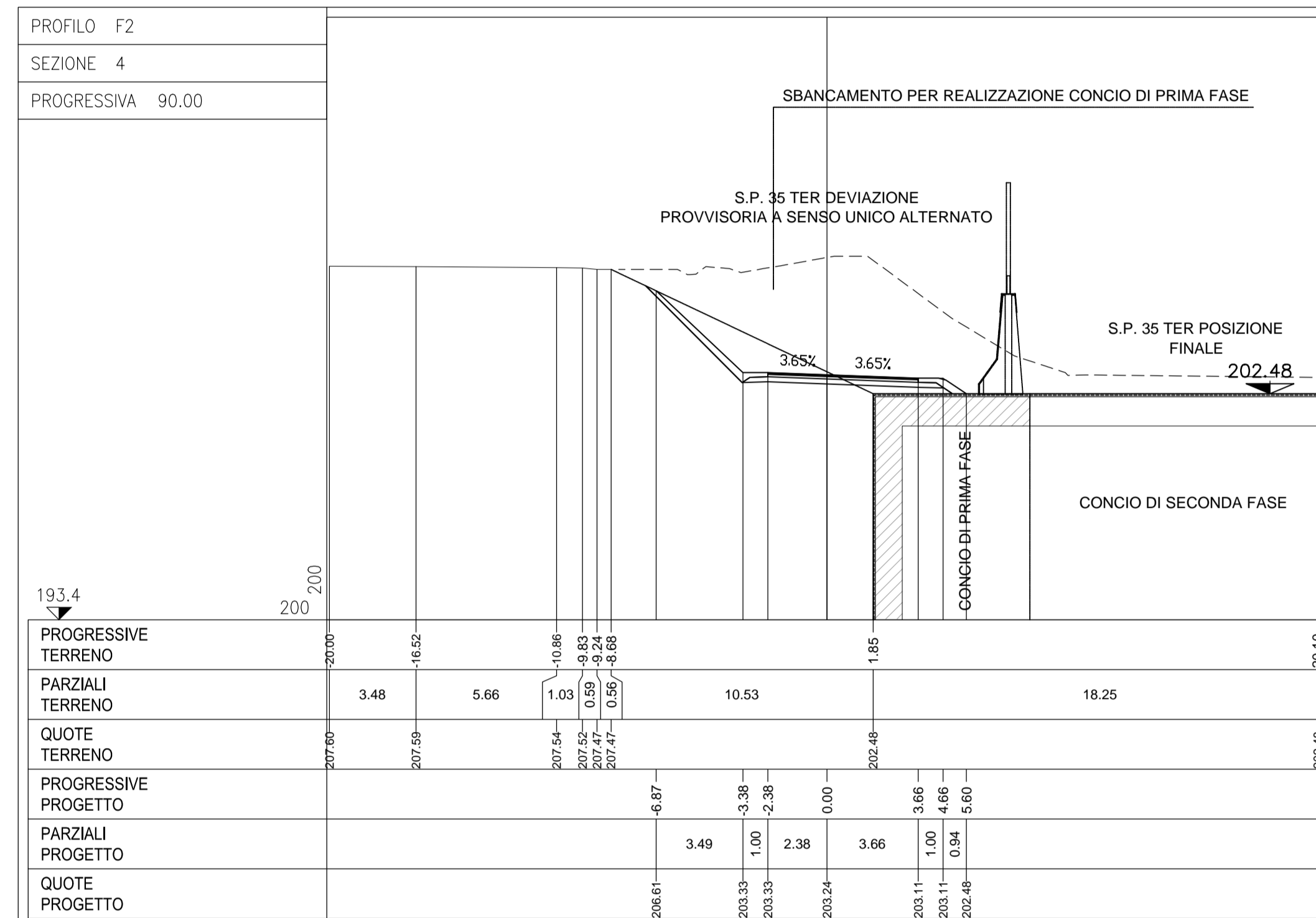
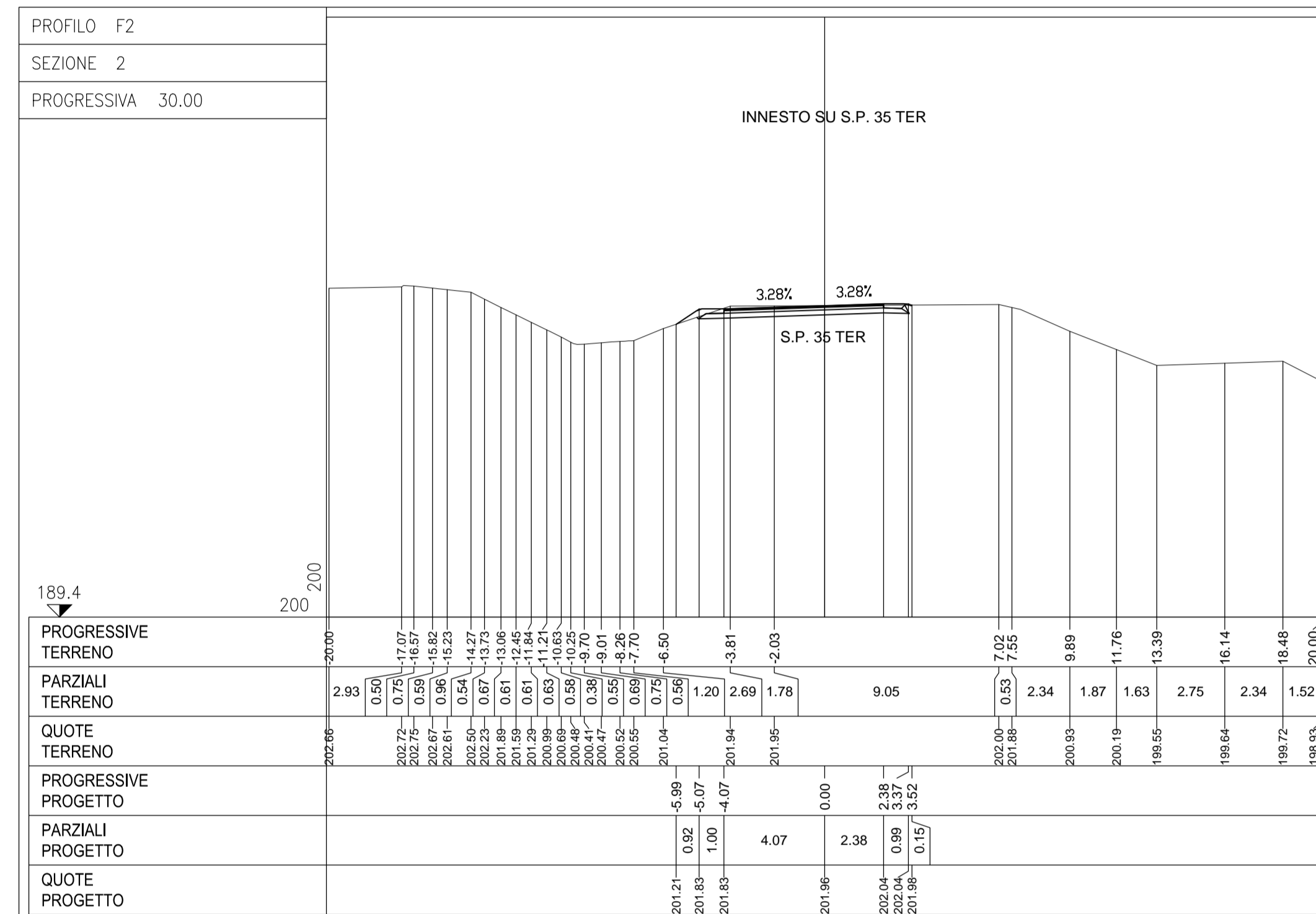
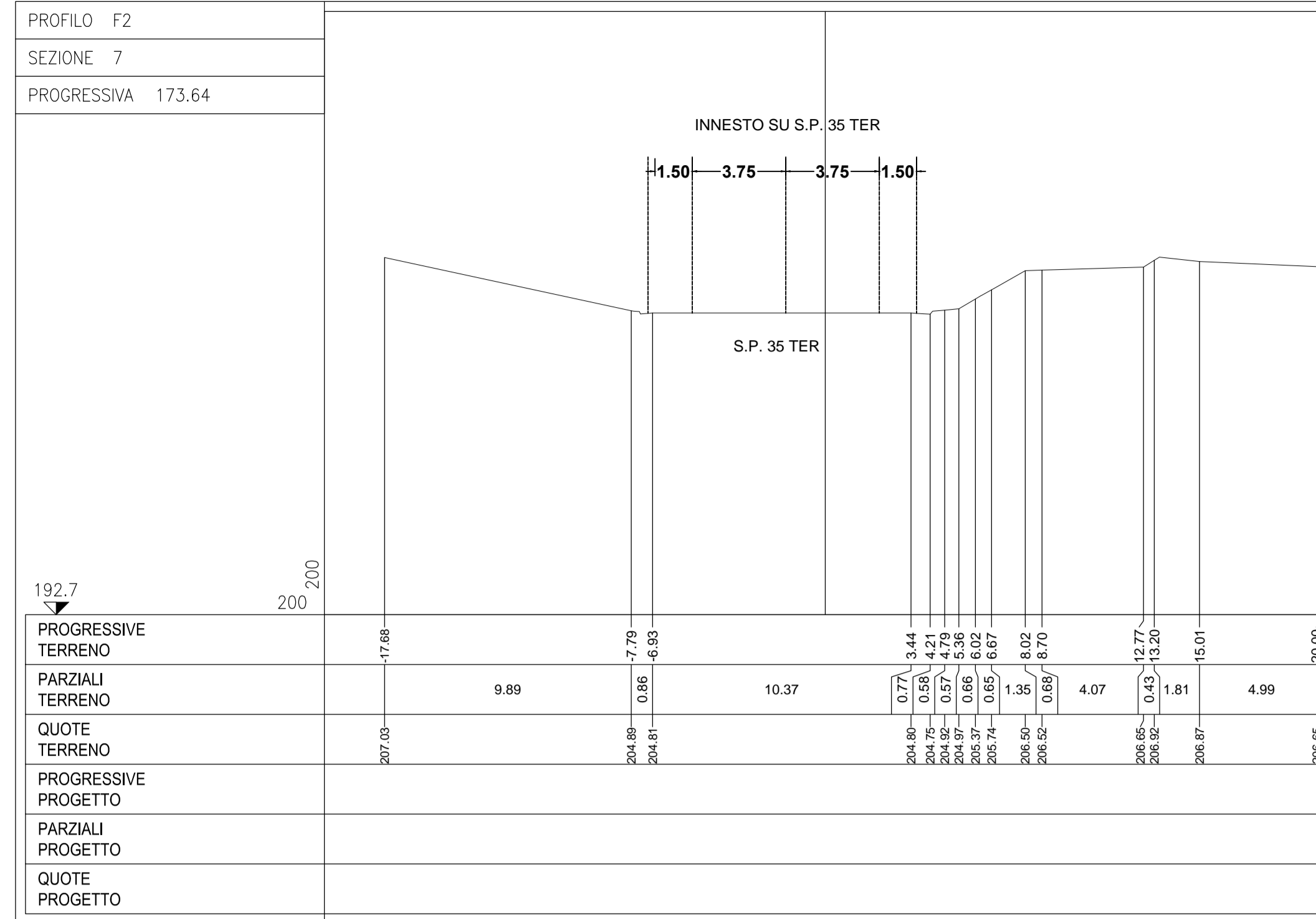
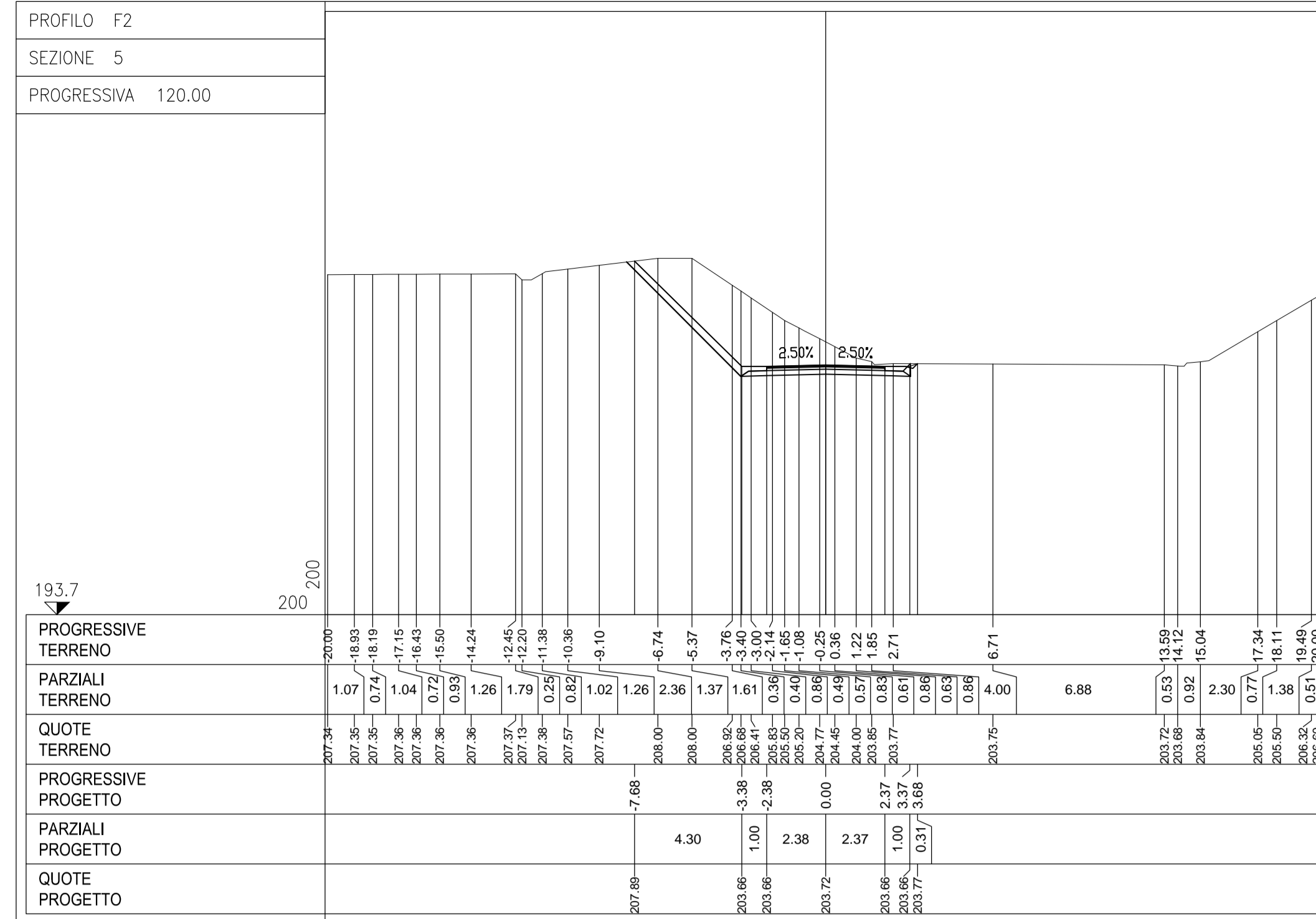
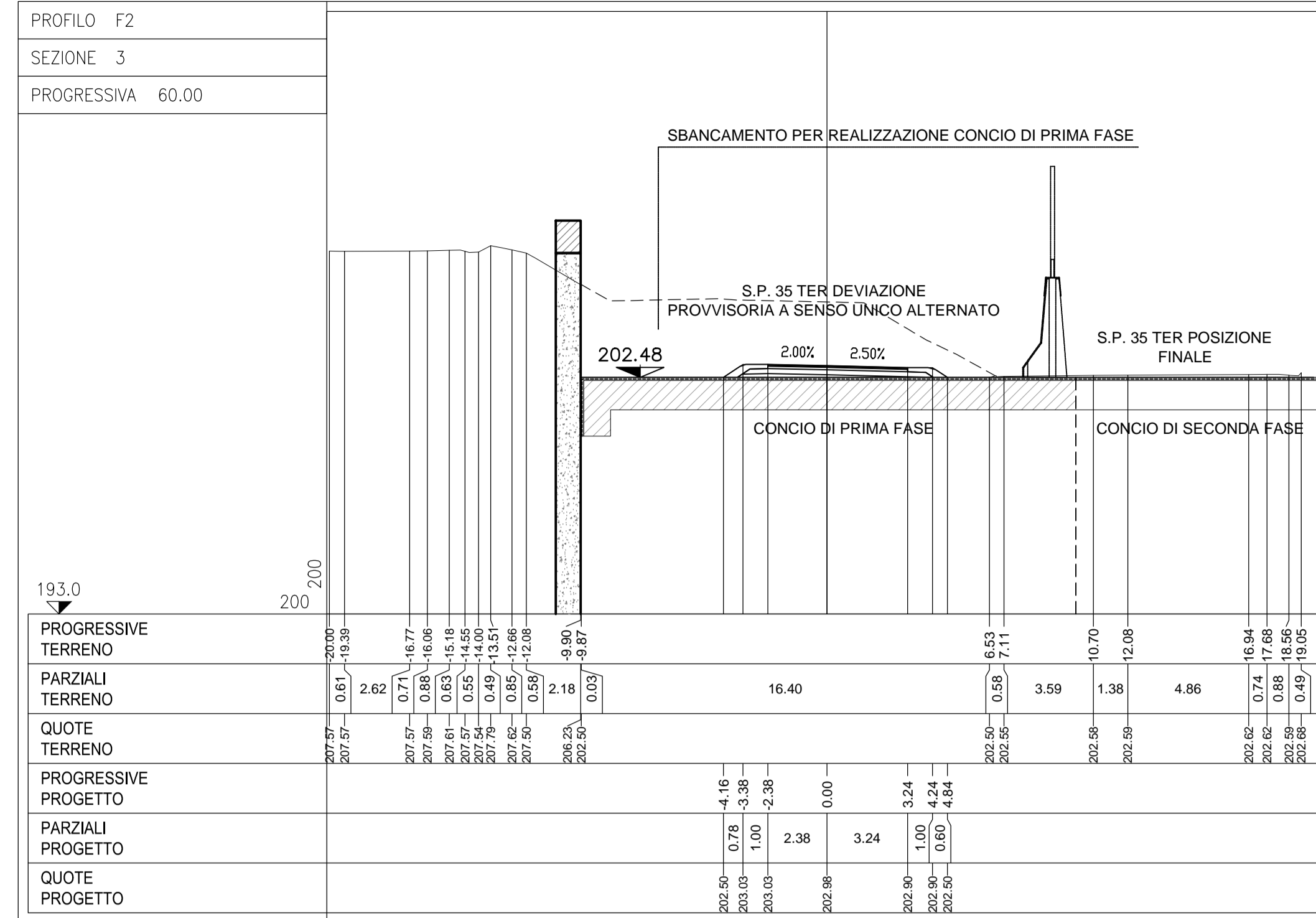
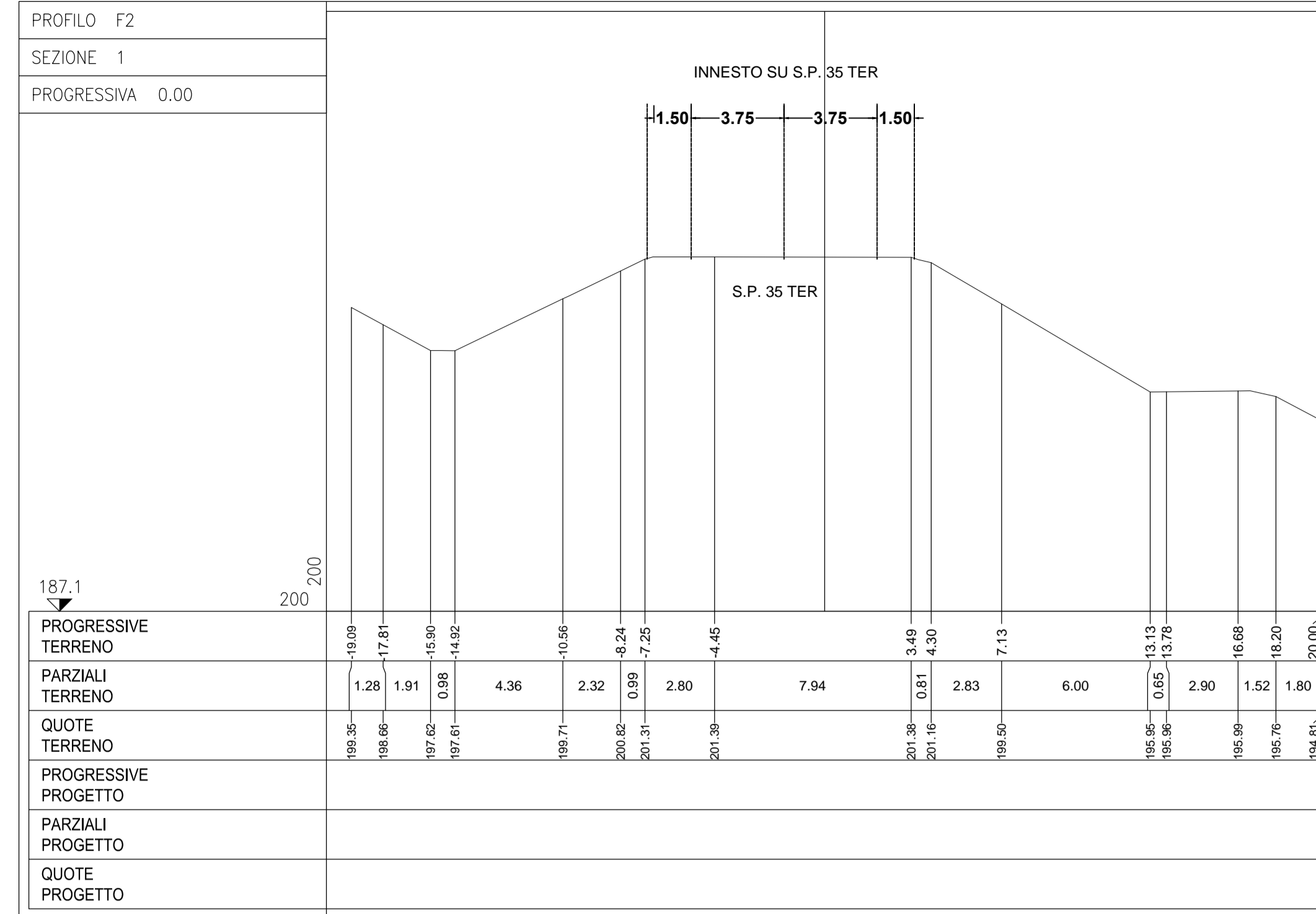
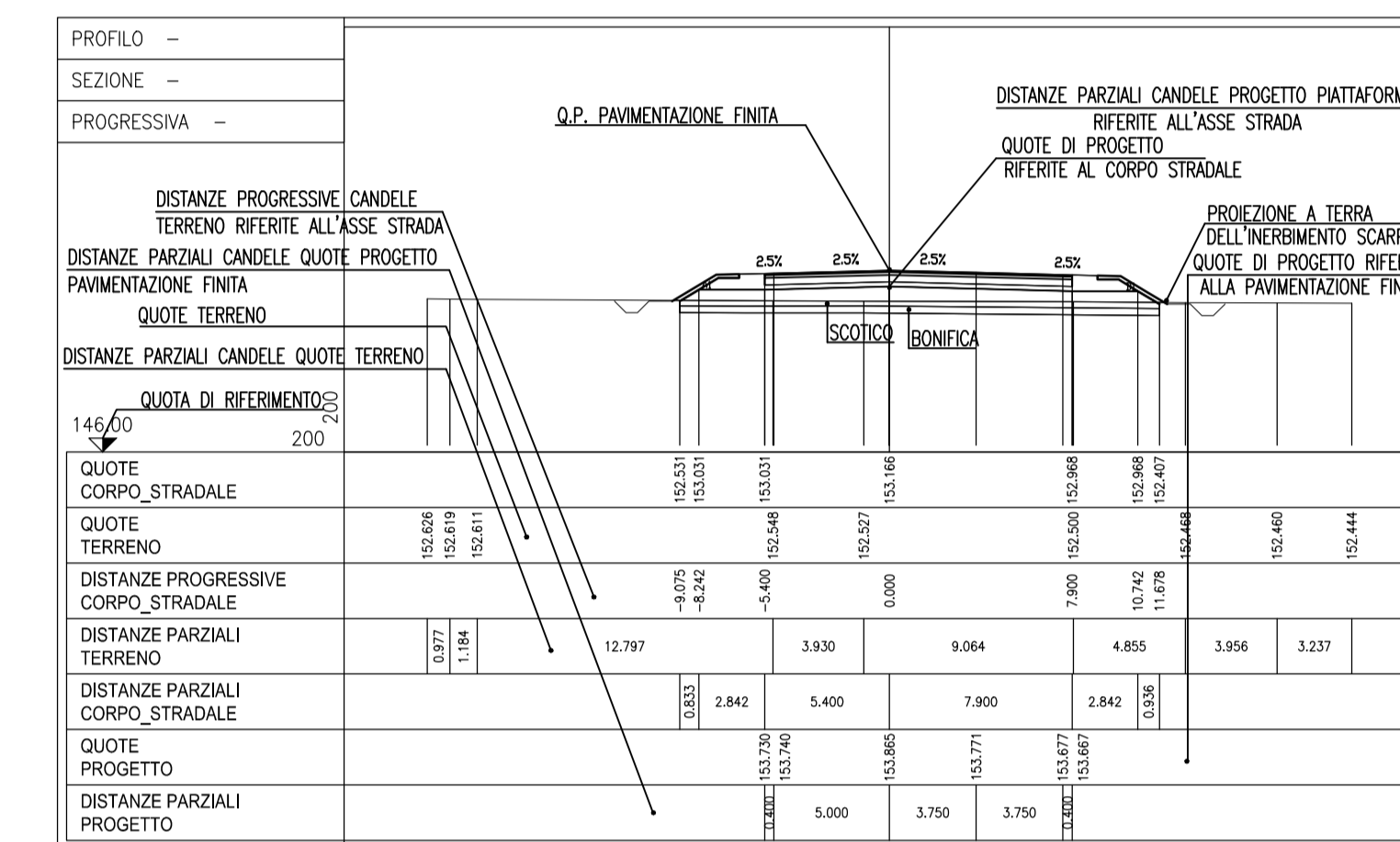

PROFILO DEVIAZIONE PROVVISORIA S.P. 35 TER

LIVELLETTA	R1	R2	R3	R4	R5
Prog=	0.00	42.45	58.65	99.61	173.64
Quota=	201.38	202.20	203.01	203.31	204.80
R=	500.00	300.00	2000.00		
T=	7.68	6.42	13.03		
Sv=	15.36	12.83	26.06		
Dp=	3.0762%	-4.2818%	1.3033%		

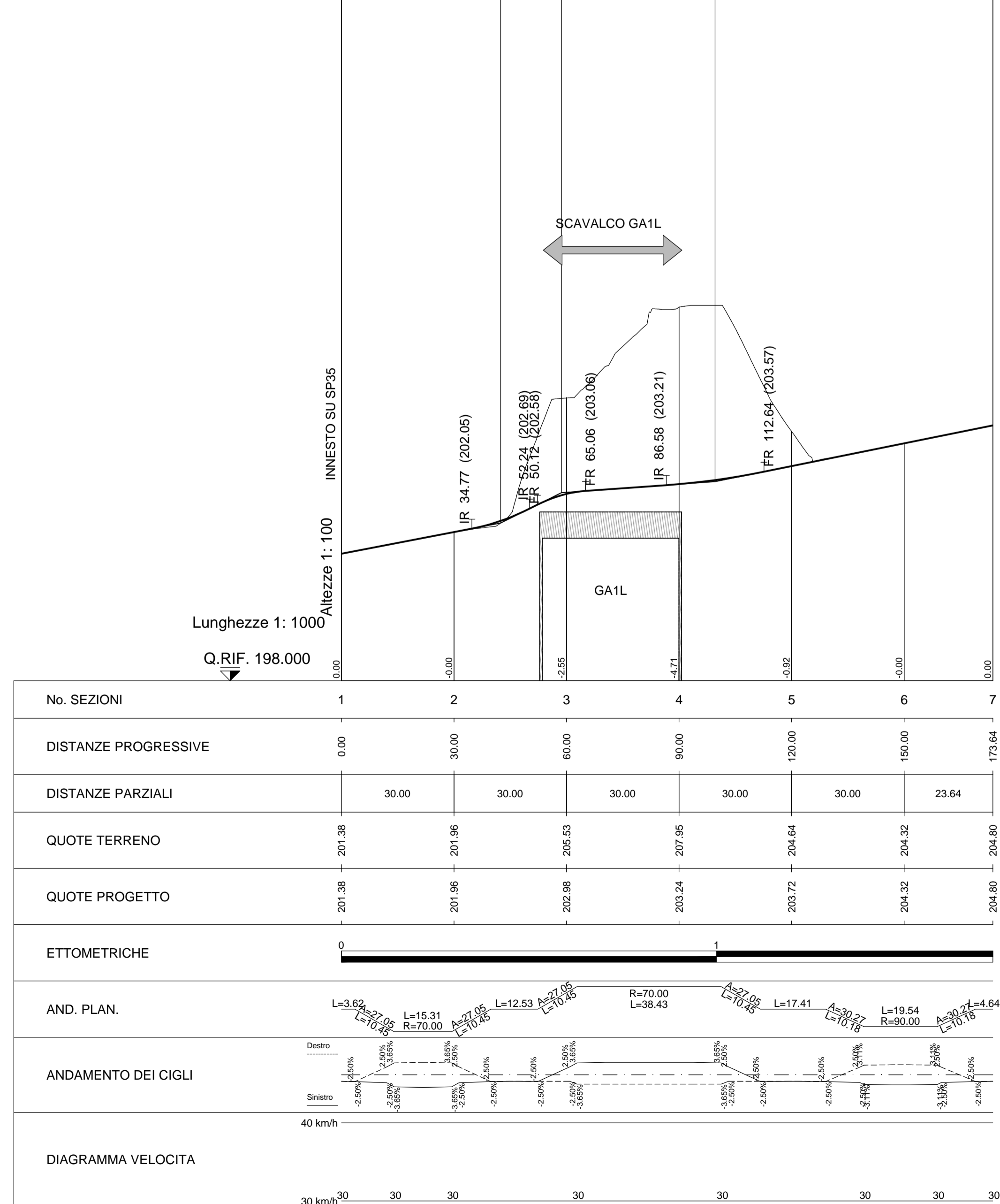

COMMITTENTE: **RFI** RETE FERROVIARIA ITALIANA GRUPPO FERROVIE DELLO STATO ITALIANE

ALTA Sorveglianza: **ITALFERR** GRUPPO FERROVIE DELLO STATO ITALIANE

GENERAL CONTRACTOR: **COCV** Consorzio Di Management Integrati Valchi

INFRASTRUTTURE FERROVIARIE STRATEGICHE DEFINITE DALLA LEGGE OBIETTIVO N.443/01

TRATTA A.V./A.C. TERZO VALICO DEI GIOVI PROGETTO ESECUTIVO

INTERSEZIONE SP35ter PER ACCESSO COP7/CBP5 - NOVI LIGURE RISOLUZIONE INTERFERENZA LINEA AV/AC CON SP35ter SENZA INTERRUZIONI DI TRAFFICO Profilo e sezioni - FASE 2

GENERAL CONTRACTOR: **Cociv** Ing. E. Pagani

COMMESSA: **1G51** LOTTO: **010** FASE: **X** ENTE: **CV** TIPO DOC.: **AZ** OPERA/DISCIPLINA: **CA0000** PROGR.: **003** REV.: **B**

PROGETTAZIONE

Rev.	Descrizione emissione	Redatto	Data	Verificato	Data	Progettista	Data	Il PROGETTISTA
A00	Prima emissione	ARCHINGEO	16/09/2014	COCCIV	16/09/2014	A. Palomba	16/09/2014	
B00	Revisione generale	COCCIV	08/07/2015	COCCIV	08/07/2015	A. Mangano	08/07/2015	

Nota: Fila: 651-00-CV-AZ-CAB-00-000-000 CUP: F81H92000000008