ATTIVITA' DI RIMOZIONE CANTIERE

AL TERMINE DELLE ATTIVITA' DI CANTIERIZZAZIONE SI DOVRANNO RIMUOVERE E DEMOLIRE TUTTE LE OPERE IN C.A. E GLI IMPIANTI PER RICONSEGNARE IL SITO NELLO STATO ANTE-OPERAM, AD ECCEZIONE . DEL MURO DI SOSTEGNO PREVISTO PER LA DEVIAZIONE PROVVISORIA DI VIA GAVI

NEL DETTAGLIO SI ELENCANO GLI INTERVENTI:

1 RIMOZIONE DI TUTTI I PREFABBRICATI, GLI IMPIANTI E TUTTI GLI ELEMENTI CHE COSTITUISCONO LE RETI: ACQUE REFLUE, IDROPOTABILE, SMALTIMENTO ACQUE METEORICHE, SMALTIMENTO E RICIRCOLO ACQUE INDUSTRIALI GALLERIE, ELETTRICA, DI TERRA, ANTIFULMINE,

2 DEMOLIZIONE DI TUTTE LE PLATEE E LE OPERE IN FONDAZIONE DEI PREFABBRICATI E DEGLI IMPIANTI DA RIMUOVERE

3 RIMOZIONE DI TUTTE LE PAVIMENTAZIONI

4 RIMOZIONE DELLA RECINZIONE IN RETE METALLICA, DELLE BARRIERE FONOASSORBENTI E DEL CANCELLO DI INGRESSO AL CANTIERE

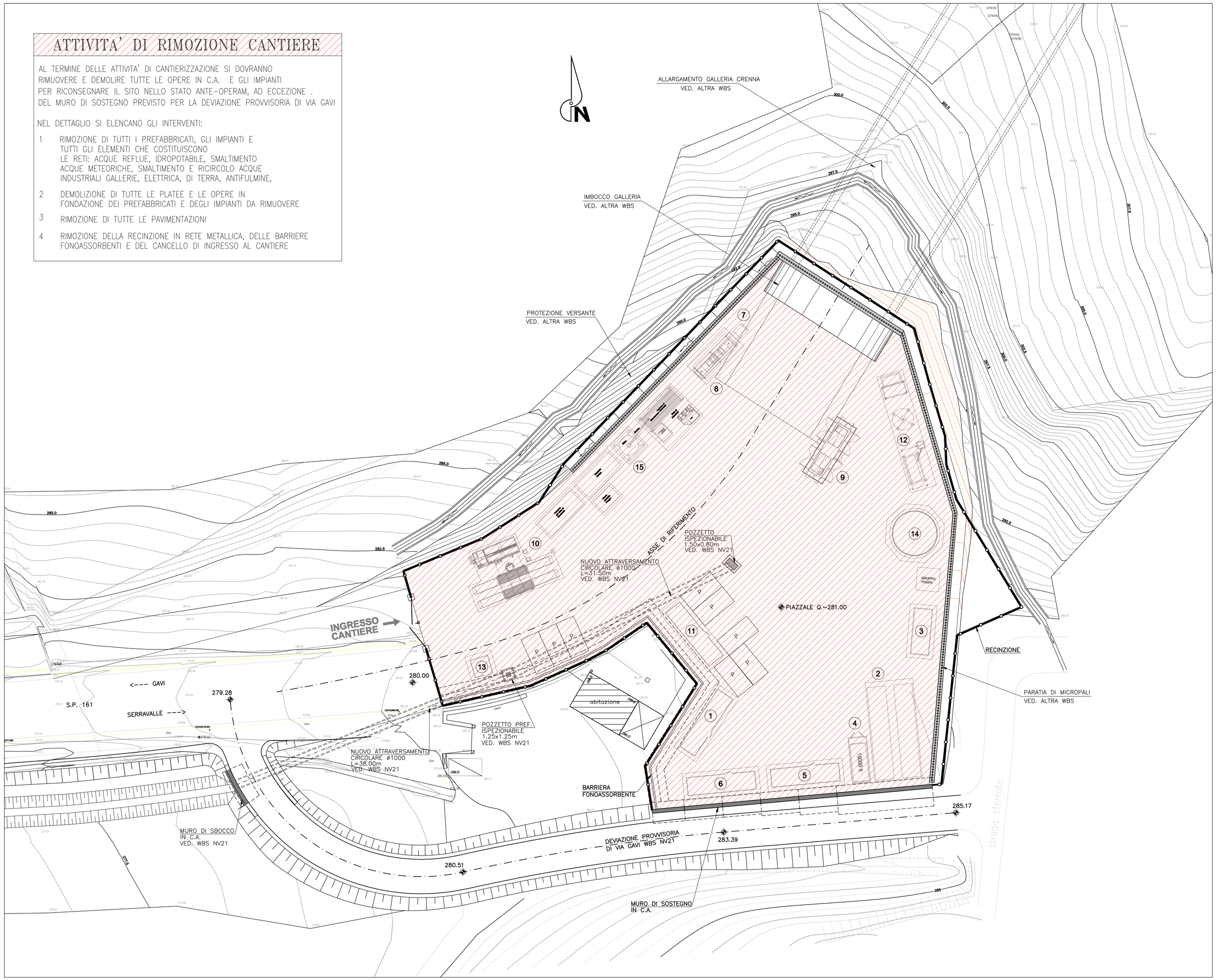

LEGENDA

1	Uffici
2	Gruppi elettrogeni
3	Cabina di trasformazione
4	Serbatoio gasolio per gruppo elettrogeno
5	Spogliatoi
6	Servizi igienici + docce
7	Impianto ventilazione
8	Container inverter per ventilazione
9	Elettrocompressori
10	Lavaruote
11	Locale primo soccorso
12	Impianto trattamento acqua con filtropressa
13	Guardiania
14	Serbatoio acqua industriale/antincendio completo di gruppo di pompaggio
15	Impianto di iniezione
16	Area per caratterizzazione terre e rocce da scavo (eventuale)

COMMITTENTE:

RFI RETE FERROVIARIA ITALIANA
GRUPPO FERROVIE DELLO STATO ITALIANE

ALTA SORVEGLIANZA:

ITALFERR
GRUPPO FERROVIE DELLO STATO ITALIANE

GENERAL CONTRACTOR:

Consorzio Collegamenti Integrati Veloci

INFRASTRUTTURE FERROVIARIE STRATEGICHE DEFINITE DALLA LEGGE OBIETTIVO N.443/01

TRATTA A.V./A.C. TERZO VALICO DEI GIOVI
PROGETTO ESECUTIVO

CA41-Cantiere Operativo Crenna (COV7) (NV21)
PLANIMETRIA GENERALE DELLE ATTIVITA' DI RIMOZIONE CANTIERE

GENERAL CONTRACTOR	DIRETTORE LAVORI	SCALA:
Consorzio Cociv, Ing. E. Pagani		1:200

COMMESSA	LOTTO	FASE	ENTE	TIPO DOC.	OPERA/DISCIPLINA	PROGR.	REV.
IG51	00	E	CV	P9	CA4101	004	A

PROGETTAZIONE

Rev.	Descrizione emissione	Redatto	Data	Verificato	Data	Progettista Integrato	Data	IL PROGETTISTA
A00	Prima Emissione	COCIV	14/05/2015	COCIV	14/05/2015	A. Manzanilla	14/05/2015	Consorzio Collegamenti Integrati Veloci Dott.Ing. Aldo Manzanilla Ordine Ingegneri Prov. TO n. 6211 R

n. Elab.

Nome File: IG51-00-E-CV-P9-CA41-01-004-A00
CUP: F81H92000000005

Scala di plot: 1: