

DATI DI TRACCIAMENTO
SCOGLIERA IN SX

Punto	E	N
A	50401.247	168625.020
B	50336.416	168656.969
C	50338.525	168699.190
D	50329.579	168723.751
E	50330.134	168752.098
F	50296.069	168786.038
G	50246.249	168794.870
H	50220.220	168847.565
I	50235.011	168877.429
L	50267.479	168897.376
M	50273.689	168902.469
N	50281.370	168909.671
O	50287.964	168913.712
P	50297.056	168914.823

PROFILO IN ASSE RIFERIMENTO SCOGLIERA SPONDA SX
Scala 1:100

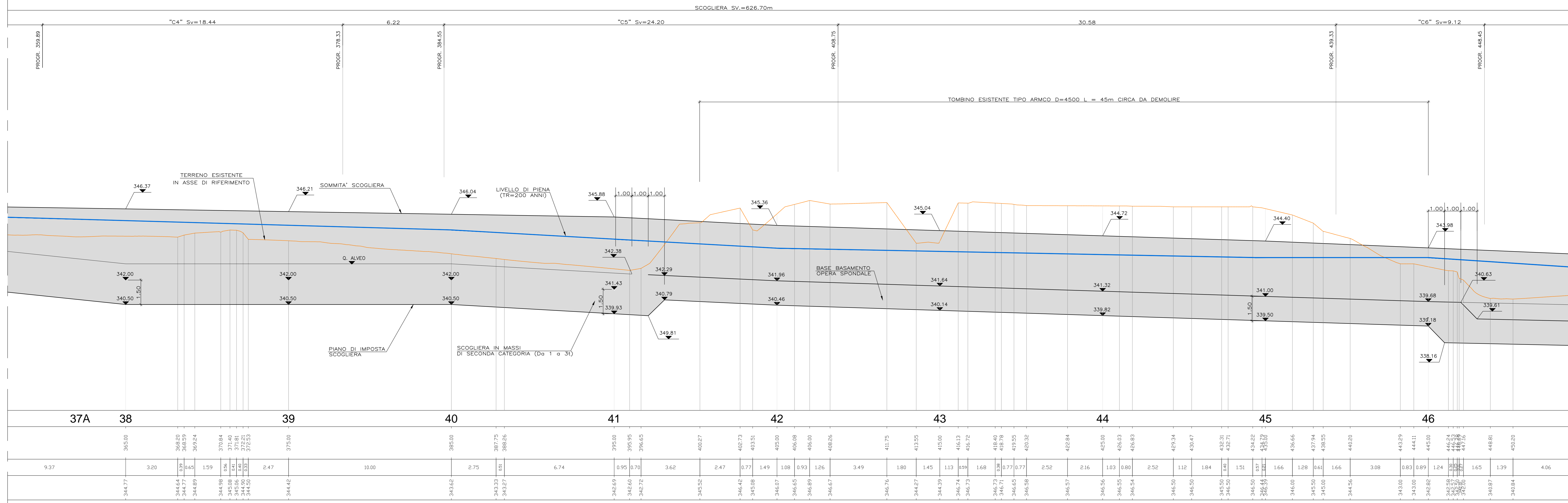

COMMITENTE: **RFI** Rete Ferroviaria Italiana - Gruppo Ferrovie dello Stato Italiane

ALTA SORVEGLIANZA: **ITALFERR** Gruppo Ferrovie dello Stato Italiane

GENERAL CONTRACTOR: **COGIV** - Consorzio C. Begliardi Ingeg. Valco

INFRASTRUTTURE FERROVIARIE STRATEGICHE DEFINITE DALLA LEGGE OBIETTIVO N.443/01
TRATTA A.V./A.C. TERZO VALICO DEI GIOVI
PROGETTO ESECUTIVO

S.P.163 della Castagnola - Frana Carbonasca
Sistemazione Rio Carbonasca
Planimetria di progetto e profilo longitudinale - Tavola 5 di 8

GENERAL CONTRACTOR Cogiv Ing. E. Pagan	DIRETTORE LAVORI	SCALA: 1:100
---	------------------	-----------------

COMMESSA	LOTTO	FASE	ENTE	TIPO DOC.	OPERAZIONE	PROGR.	REV.
IG511	01	E	CV	LA	NV140X	029	A

Rev.	Descrizione emissione	Redatto	Data	Verificato	Data	Progettista	Data	IL PROGETTISTA
A00	Prima emissione	A. Marcolli	05/11/2014	P. Scursi	06/11/2014	A. Pirella	07/11/2014	
A01	Revisione cartello	A. Marcolli	27/07/2015	P. Scursi	27/07/2015	A. Marcolli	28/07/2015	

Scale: 6 pag. 1 - 1/300
Nome File: I201-01-CV-LAN1401-029-001
CUP: F81H200000008