VASCHE DI SOLLEVAMENTO

Scala = 1:100

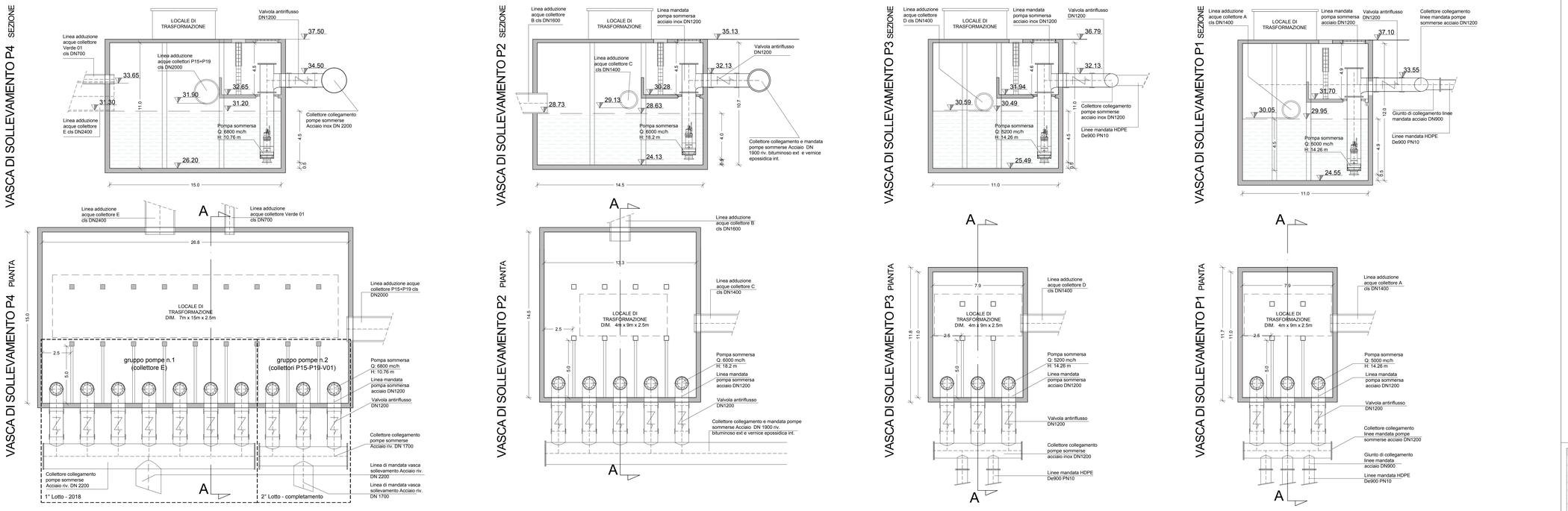

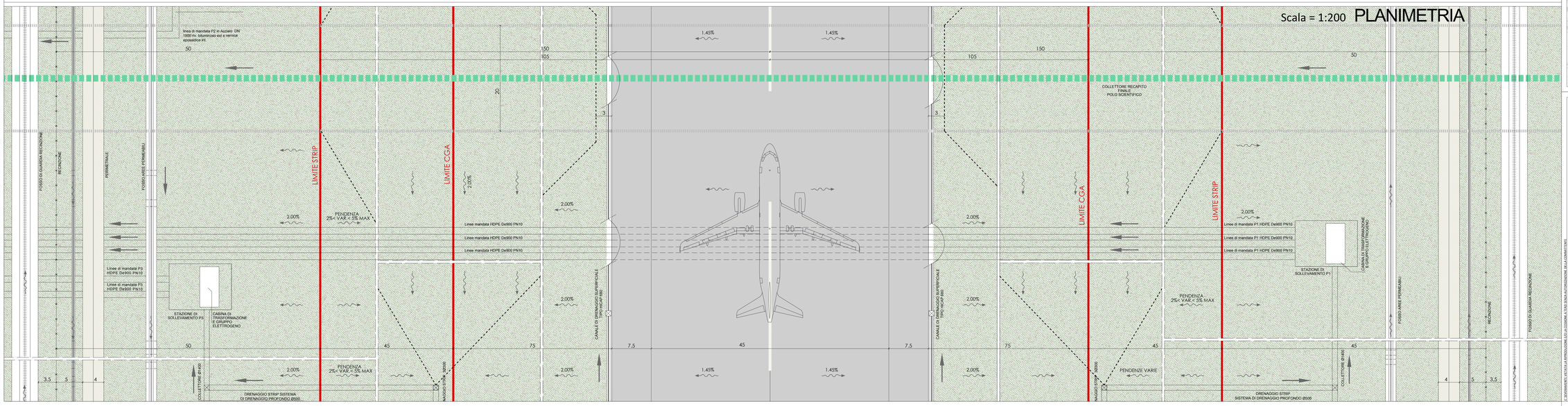

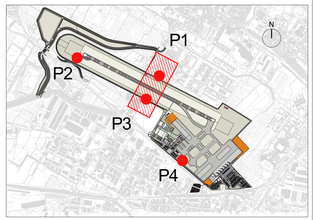

MINISTERO DELLE INFRASTRUTTURE — MINISTERO DEI TRASPORTI

E.N.A.C.
ENTE NAZIONALE per L'AVIAZIONE CIVILE

Committente Principale: Toscana Aeroporti

Opera: PROGETTO DEFINITIVO

NUOVA PISTA DI VOLO 12-30, TAXIWAYS E APRONS

Titolo tavola:

RETE DI SMALTIMENTO ACQUE METEORICHE
COLLETTORI E STAZIONI DI SOLLEVAMENTO PLANIMETRIA PIANTE E SEZIONI

CODICE COMMESSA	FASE	REV.	DATA 1° EMISSIONE	SCALA	N° TAVOLA
000 00 00	PD	0.0	Agosto 2015	Varie	6.08
				DOCUMENTO	-

NOME FILE: OI-A5-0T003_

REV.	DATA	DESCRIZIONE	REDATTO	VERIFICATO	APPROVATO

COMMITTENTE PRINCIPALE: Toscana Aeroporti

ACCOUNTABLE MANAGER
Dott. Vittorio Fanti

POST HOLDER PROGETTAZIONE
Ing. Veronica Ingrid D'Arienzo

RESPONSABILE DEL PROCEDIMENTO
Ing. Vincenzo Capalbo

GRUPPO DI PROGETTAZIONE: Toscana Aeroporti Engineering

DIRETTORE TECNICO
Ing. Roberto Nalli

PROJECT MANAGER
Ing. Vincenzo Capalbo

helport
Arch. Gerardo Puccianello
Ing. Gustavo Favaron

PROGETTAZIONE SPECIALISTICA: P&I Environmental Engineering and Services

IL DOCUMENTO VIETATO LA RIPRODUZIONE LESIVA LEGGE 633/41 E 675/96 SALVO AUTORIZZAZIONE DELLA COMMITTENTE.