HYDEA Firenze

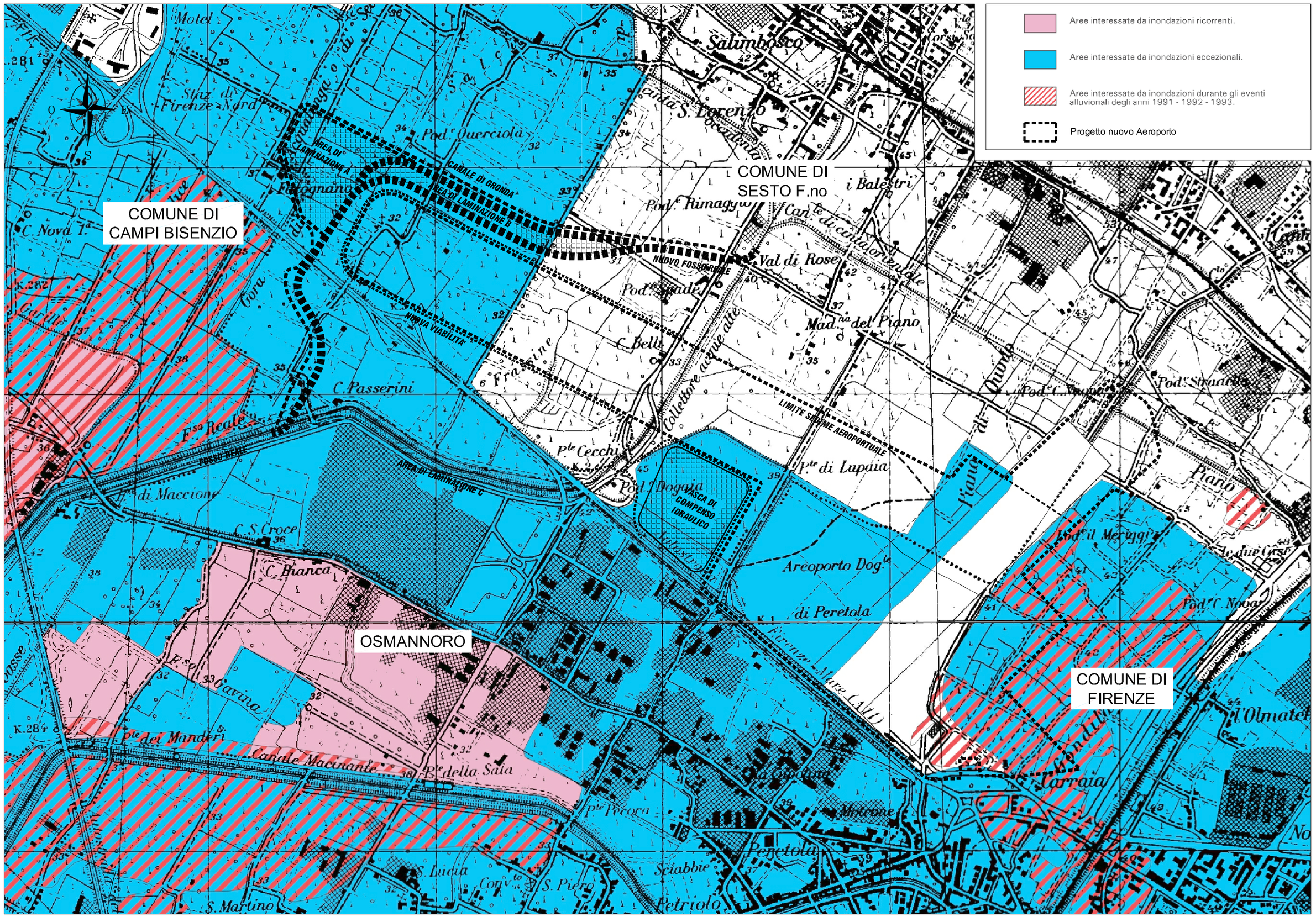

Autorita' di Bacino Fiume Arno

Piano di bacino del fiume Arno
(legge 18 maggio 1989, n. 183)

Stralcio: "Rischio Idraulico"

Carta guida delle aree allagate redatta sulla base degli eventi alluvionali significativi (1966 - 1999)

PROPONENTE

ENAC
ENTE NAZIONALE PER L'AVIAZIONE CIVILE

Toscana Aeroporti

MASTER PLAN 2014-2029
AEROPORTO
AMERIGO VESPUCCI
FIRENZE

STUDIO DI IMPATTO AMBIENTALE

ambiente
ingegneria ambientale e laboratori

sede di CARRARA
Via Frassina, 21
54033 CARRARA (MS)
Tel. 0585.855624
Fax 0585.859637

sede di FIRENZE
Via di Soffiano,15
50143 FIRENZE (FI)
Tel. 055.7399056
Fax 055.7313444

RESPONSABILE PROGETTO E COORDINATORE TECNICO:
Ing. Lorenzo TENERANI

CONSULENZA SPECIALISTICA
HYDEA S.p.A.
Via del Rosso Fiorentino, 2g
50142 Firenze Italia
Dott. Ing. Stefano Monni

NOME ELABORATO

CODICE ELABORATO

INT-PRM-03-TAV-006

Codice elaborato: INT-PRM-03-TAV-006						Scala: 1:10 000		
Rev.	Descrizione	Redatto	Data	Verificato	Data	Approvato	Data	Autorizzato/Data
A	Emissione per VIA	F.RAspanti	Sett. 2015	S.Monni	Sett. 2015	L.Tenerani	Sett. 2015	T.A. - V.D'Arienzo

A termini di legge si diffida da qualsiasi riproduzione di questo elaborato. Di fatto di riproduzione di questo elaborato senza la relativa autorizzazione